

Localizzazione sito su base Ortofoto 2016 - Scala 1:25000

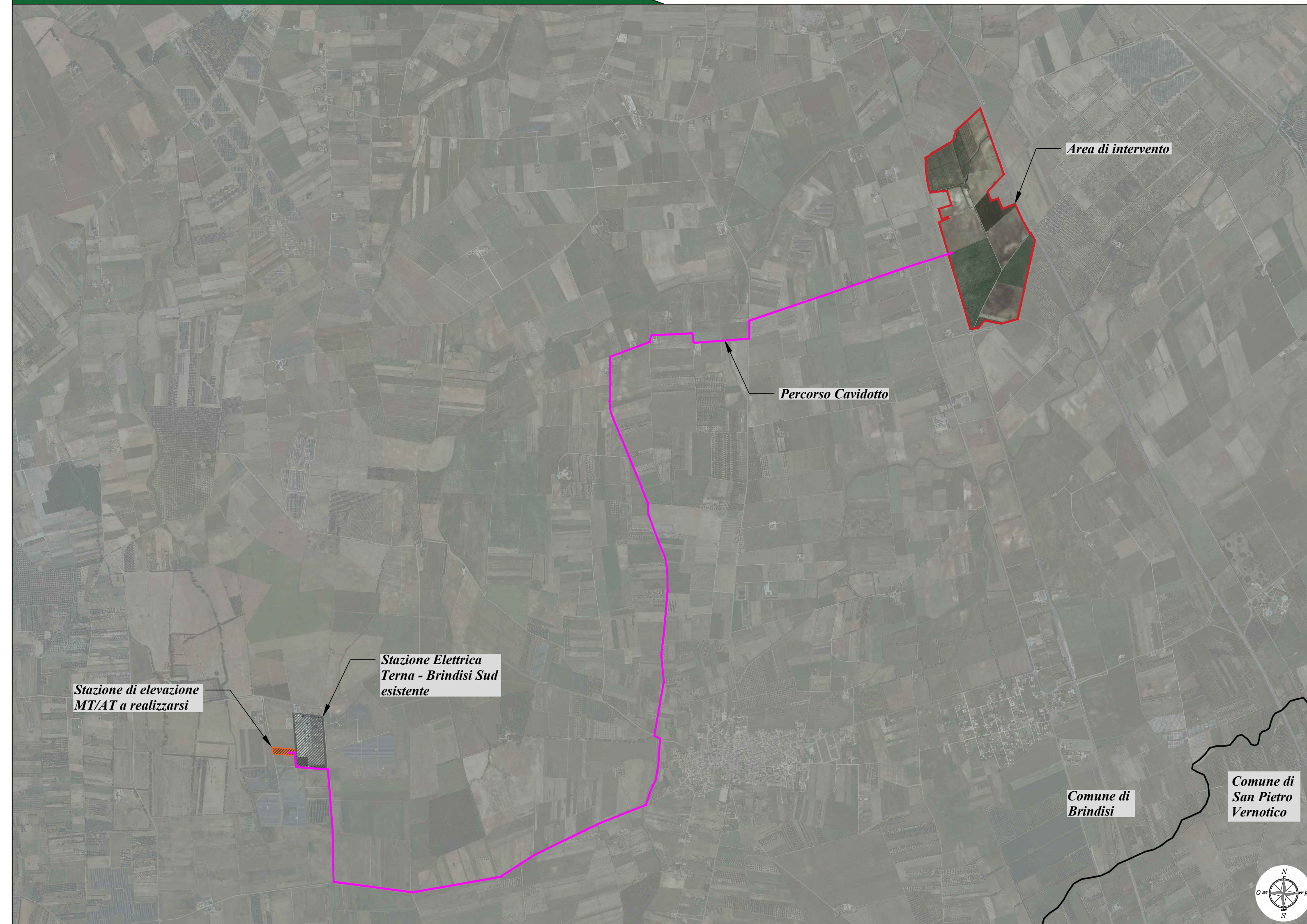

Carta IGM collegata a Grafo Stradale - Scala 1:25000

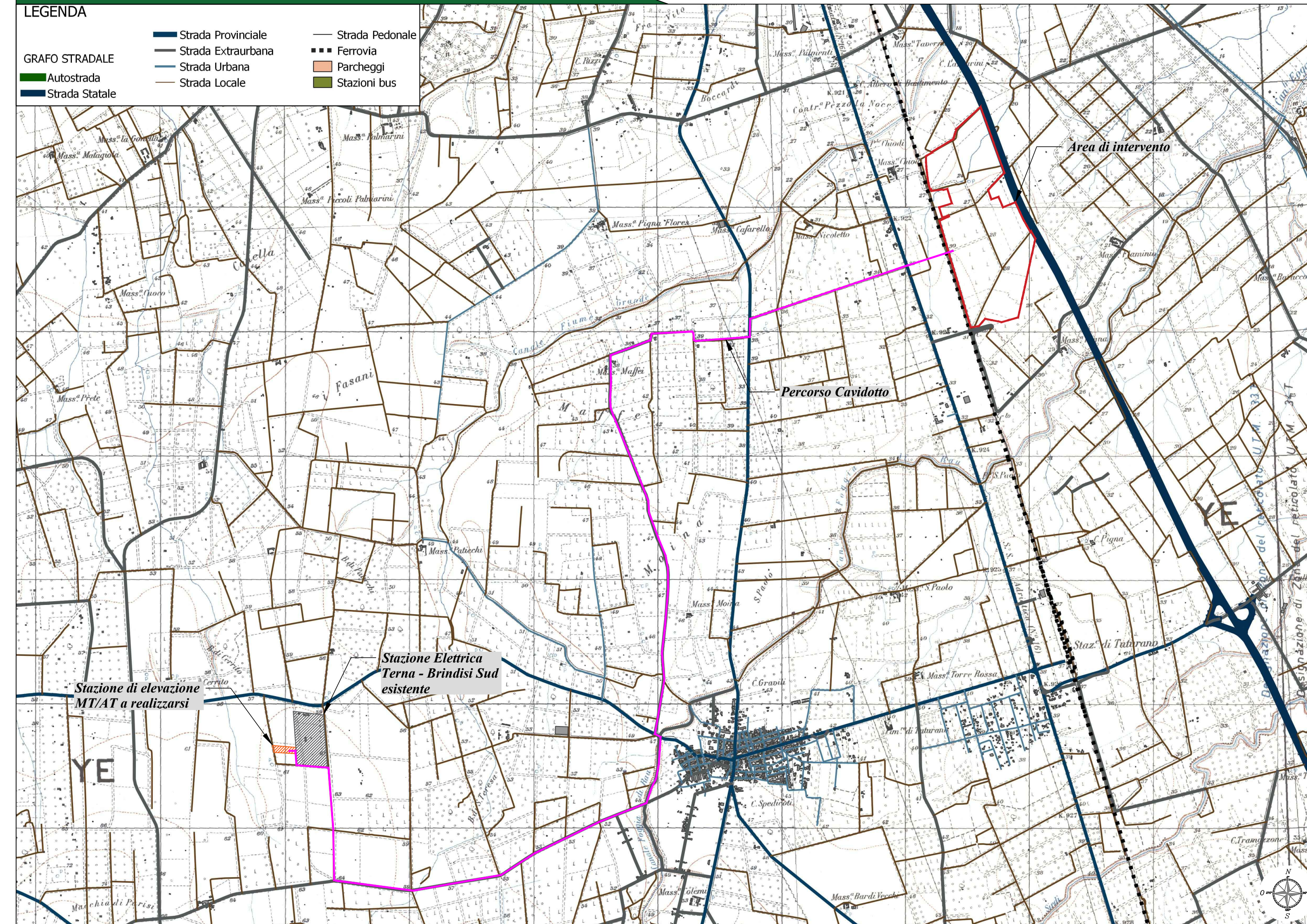

Strumento Urbanistico Vigente - PRG Comune di Brindisi - Scala 1:25000

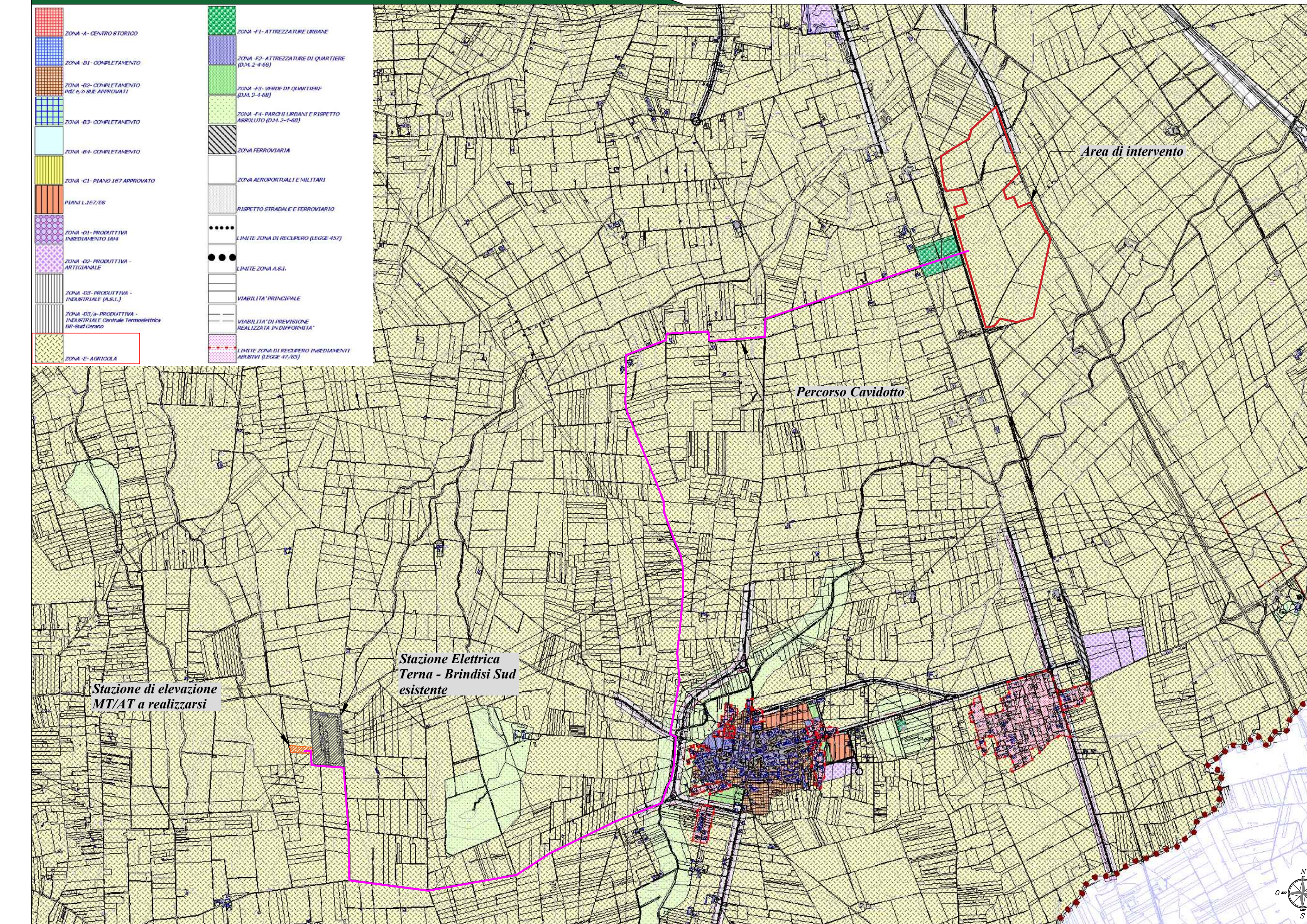

Legenda generale

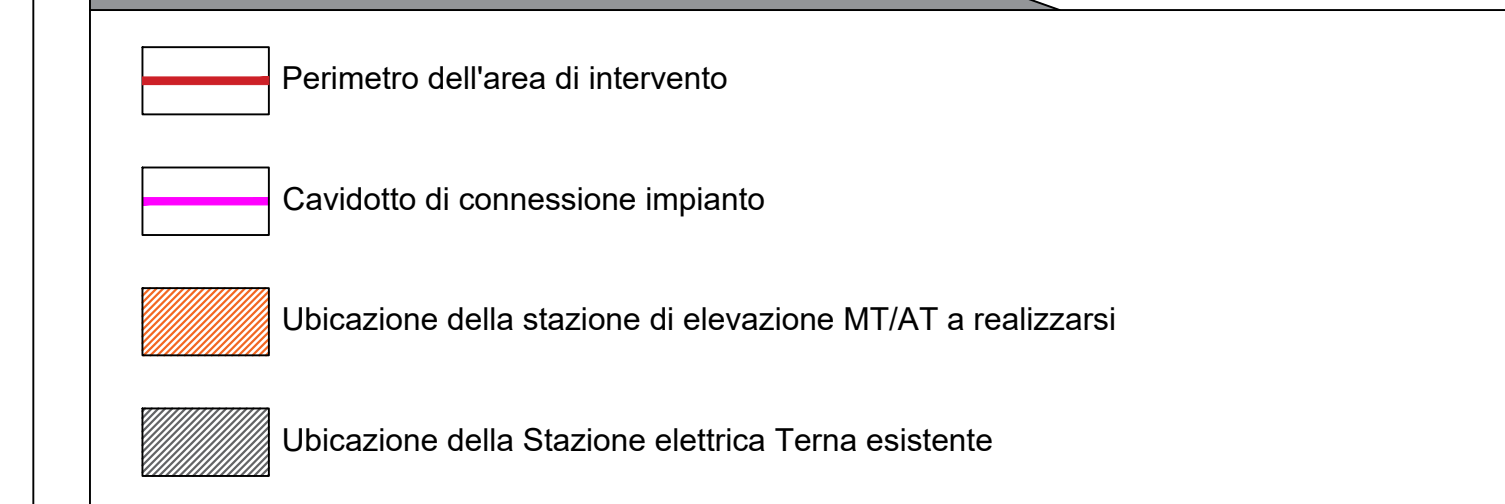

Provincia di Brindisi - KeyPlan

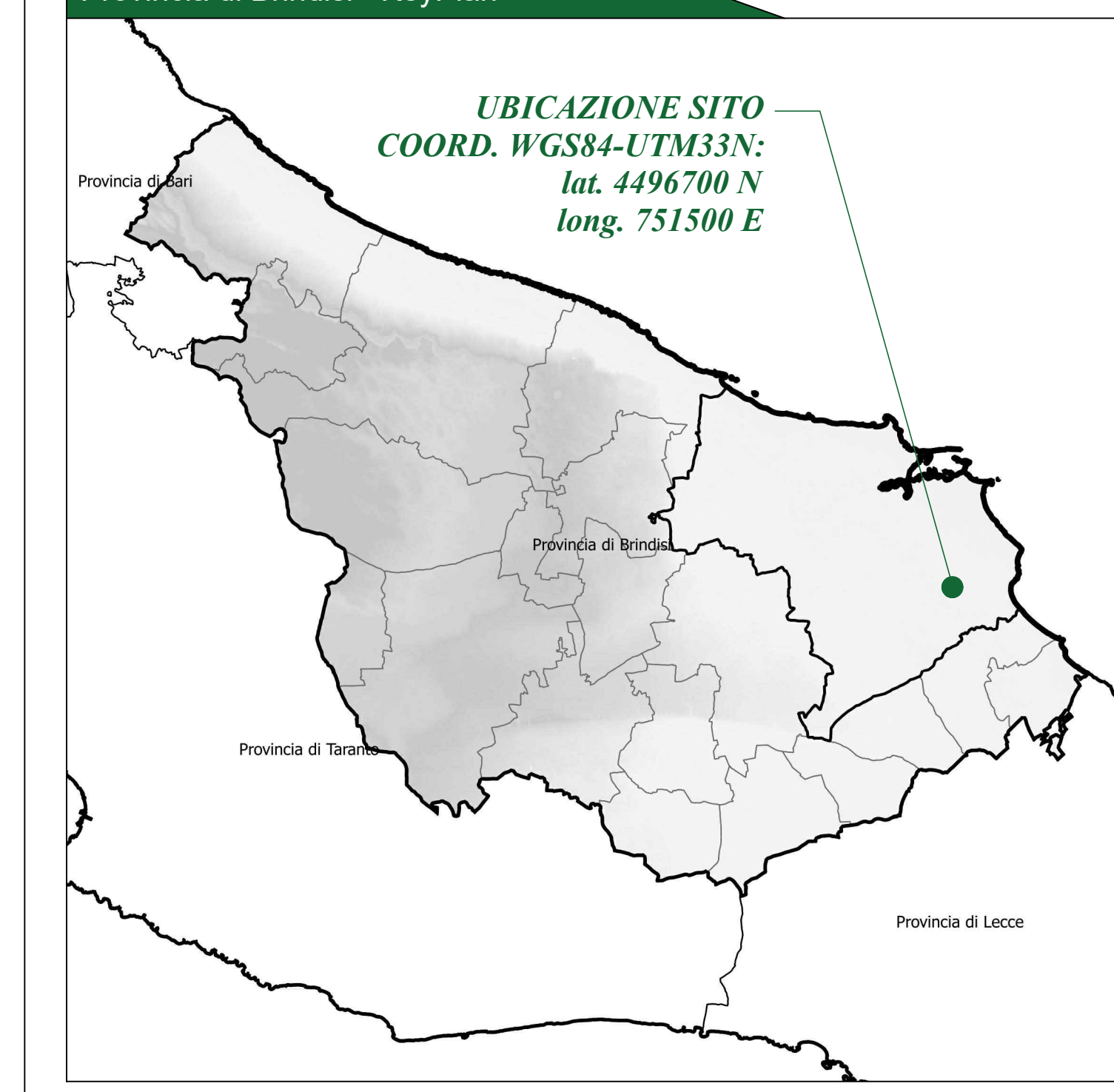

Ortofoto Regione Puglia 2016 - Scala 1:5000



Carta Tecnica Regionale - Scala 1:5000

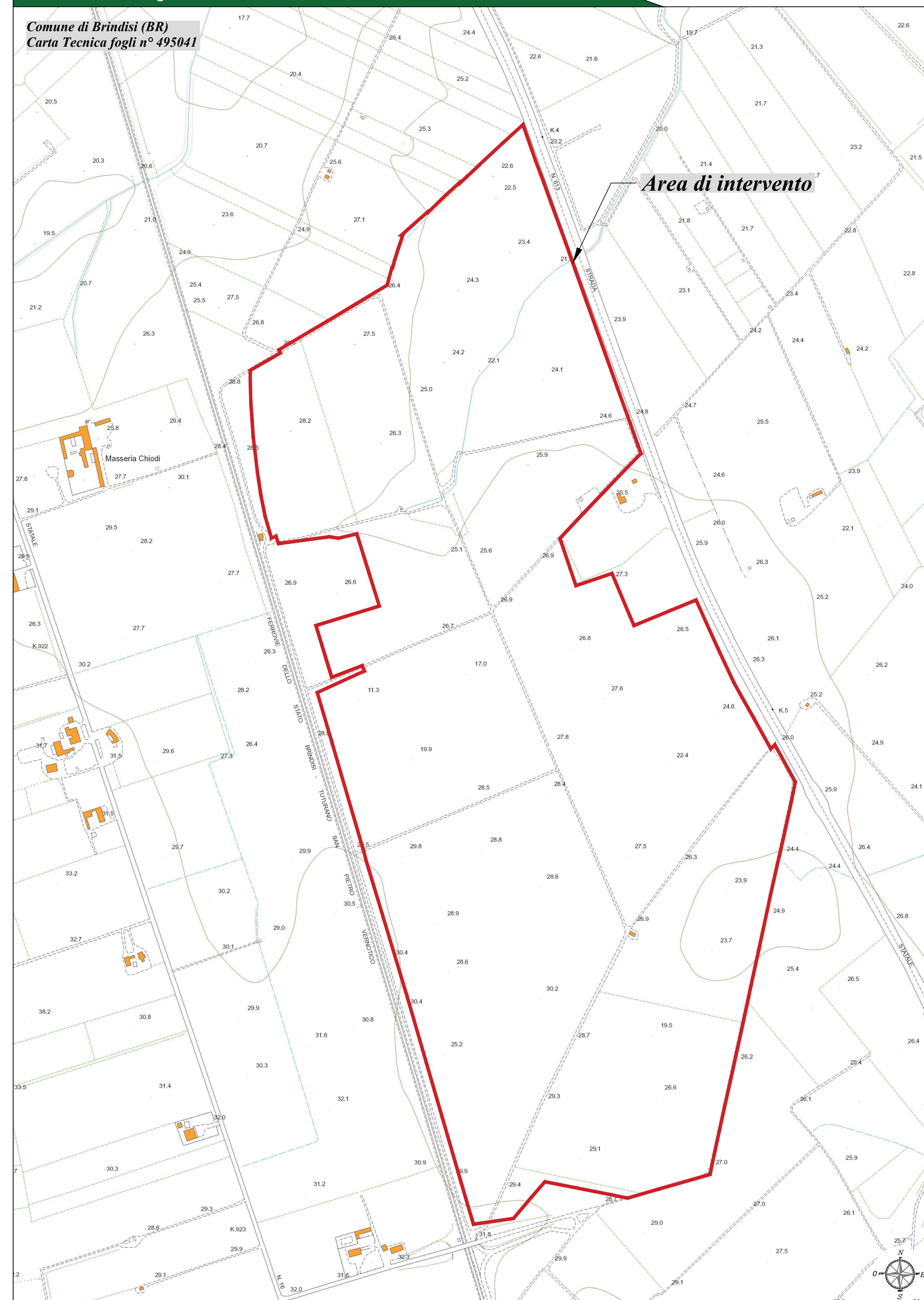

Stralcio Catastale - Scala 1:5000





**CITTA' DI BRINDISI**

REGIONE PUGLIA

**Impianto agrovoltaico "Ricchiuti"**  
 della potenza di 69.31 MW in DC  
**PROGETTO DEFINITIVO**

---

COMITENTE:

**RICCHIUTI SRL**  
 Via Duca d'Acosta, 51  
 37000 Bolzano (BZ)  
 P.IVA: 03030020114  
 Tel. 0471 340018/19/20

---

PROGETTAZIONE:

**TEKNE** SOCIETA' DI INGEGNERIA  
 Via Venezia, 11 - 70124 ANDRIA  
 Tel. +39 0883 52174 - 52281 - Fax +39 0883 52215  
 www.tekne.it e-mail: info@tekne.it

---

PROGETTISTA:  
 Dott. Ing. Renato Perillo  
 (Direttore Tecnico)

LEGALE RAPPRESENTANTE:  
 Dott. Renato Meris

---

**PD** PROGETTO DEFINITIVO

Data Verifica: **Settembre 2021** | Foglio: A2-246 | Verificato: [ ] | Approvato: [ ] | Scala: 1:5000 / 1:25000 | Protocollo: Tekne

File name: **AR01**

Tavolo: **AR01**

TKA539