Planimetria impianto - Scala 1:2000

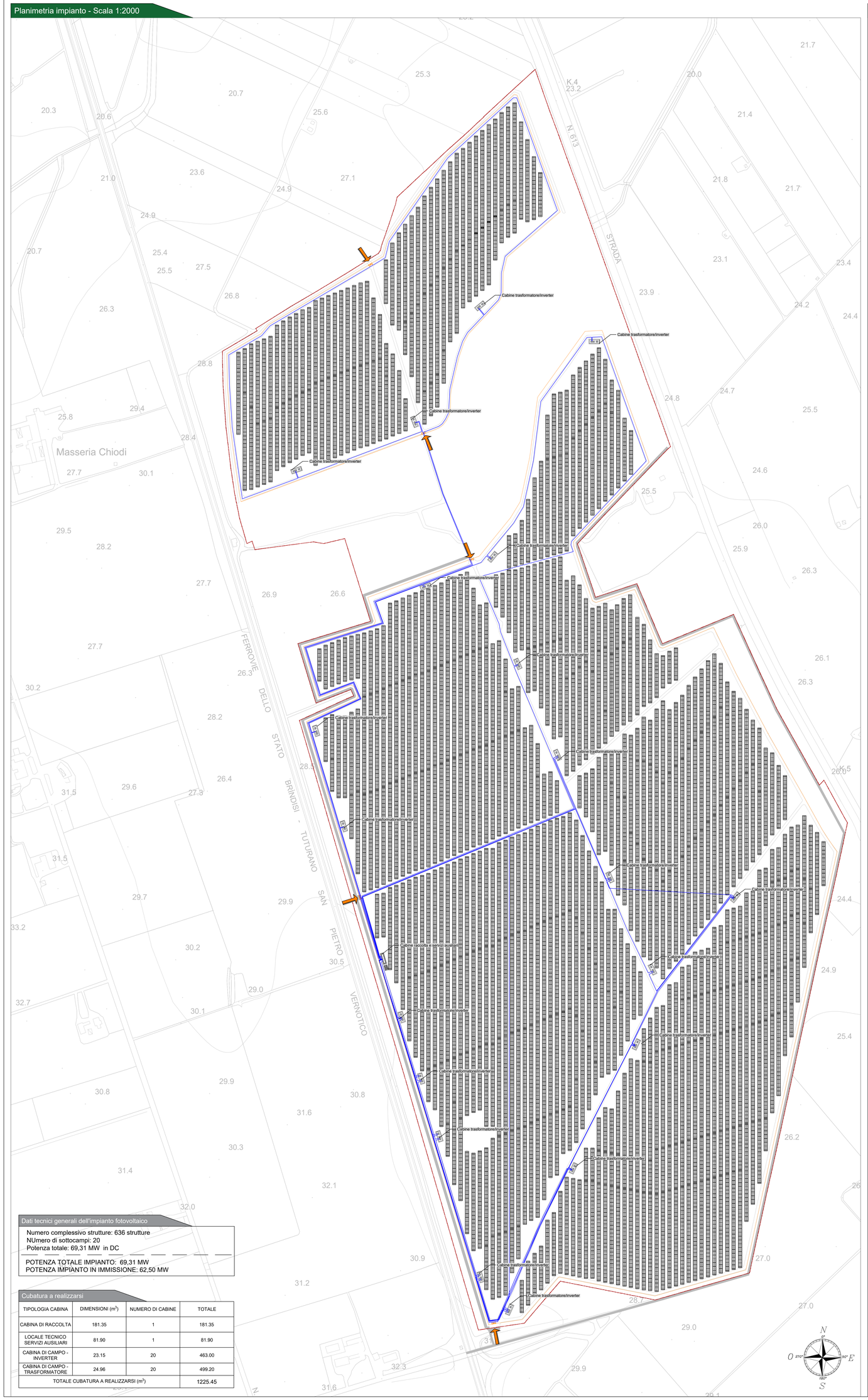

Dati tecnici generali dell'impianto fotovoltaico

Numero complessivo strutture: 636 strutture
NUmero di sottocampi: 20
Potenza totale: 69,31 MW in DC

POTENZA TOTALE IMPIANTO: 69,31 MW
POTENZA IMPIANTO IN IMMISSIONE: 62,50 MW

Cubatura a realizzarsi

TIPOLOGIA CABINA	DIMENSIONI (m^3)	NUMERO DI CABINE	TOTALE
CABINA DI RACCOLTA	181.35	1	181.35
LOCALE TECNICO SERVIZI AUSILIARI	81.90	1	81.90
CABINA DI CAMPO - INVERTER	23.15	20	463.00
CABINA DI CAMPO - TRASFORMATORE	24.96	20	499.20
TOTALE CUBATURA A REALIZZARSI (m^3)			1225,45

PARTICOLARI CAVIDOTTI INTERNI - Scala 1:10

PARTICOLARE CAVIDOTTO MT SU TERRENO AGRICOLO

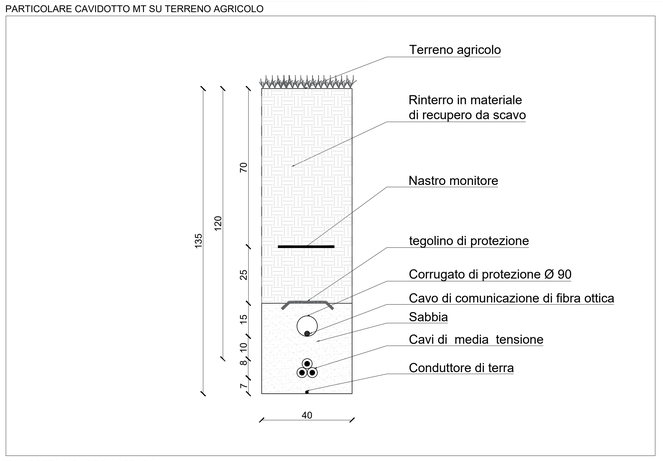

CAVIDOTTO MB - BT SU STRADA

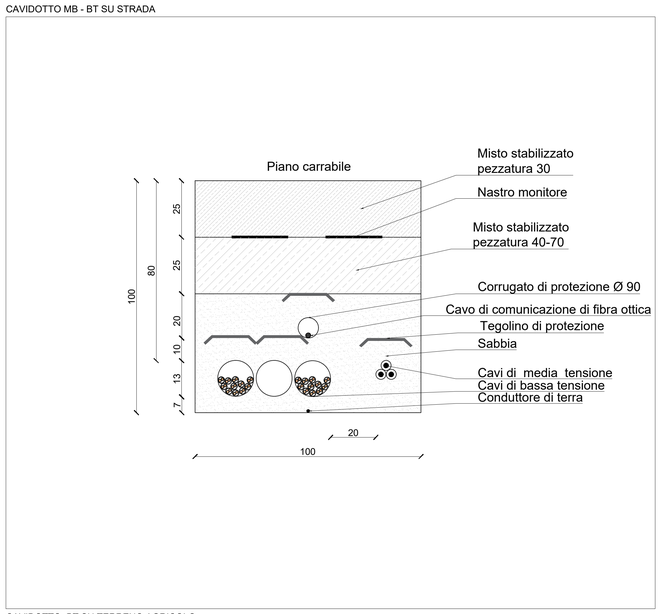

CAVIDOTTO BT SU TERRENO AGRICOLO

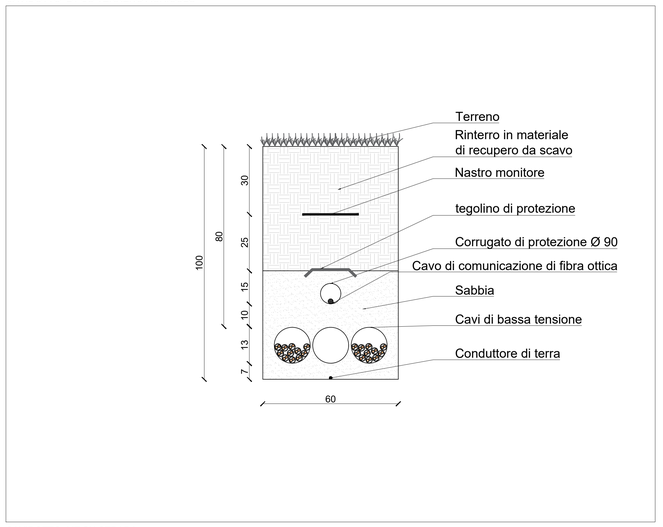

CAVIDOTTO MT SU STRADA

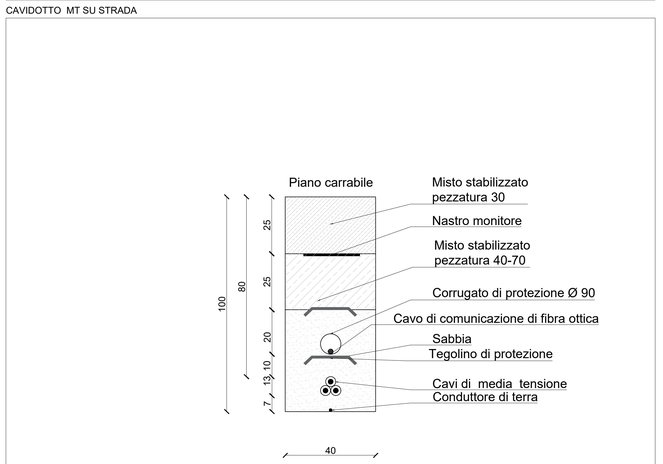

Legenda generale

- Perimetro catastale dell'impianto
- Recinzione perimetrale dell'impianto
- Ingresso impianto fotovoltaico
- Viabilità di servizio
- Strutture fotovoltaiche tipo tracker con moduli 700Wp
- Cabine trasformatore / inverter
- Cabina di raccolta MT e locali tecnici per servizi ausiliari
- Percorso cavidotto MT interno connessione cabine di campo - cabina di raccolta, 30 kV

Provincia di Brindisi - KeyPlan

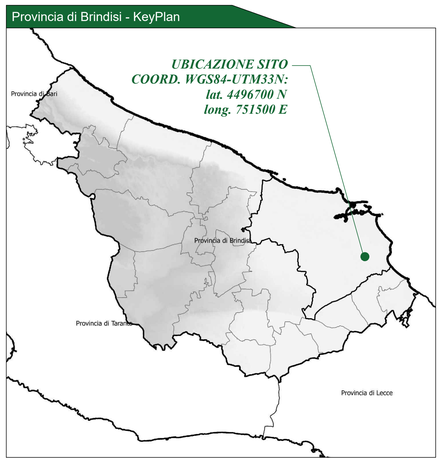

COMMITTENTE:

RICCHIUTI SRL

RICCHIUTI srl
Viale Duca d'Aosta, 51
39100 Bolzano (BZ)
P.IVA: 03033890214
Tel: 0039 3409196155

PROGETTAZIONE:

TEKNE SOCIETÀ DI INGEGNERIA

TEKNE srl
Via Vincenzo Gioberti, 11 - 76123 ANDRIA
Tel.+39 0883 552714 - 552841 - Fax +39 0883 552915
www.gruppotekne.it e-mail: contatti@gruppotekne.it

PROGETTISTA:
Dott. Ing. Renato Pertuso
(Direttore Tecnico)

ORDINE DEGLI INGEGNERI PROV. BRINDISI
Dott. Ing. RENATO PERTUSO
Sez. A 1972

LEGALE RAPPRESENTANTE:
dott. Renato Mansi

TEKNE srl
IL RAPPRESENTANTE LEGALE
Dott. Renato Mansi

PD
PROGETTO DEFINITIVO

PLANIMETRIA IMPIANTI ELETTRICI

Tavola: IE01

Filename: TKA539_PD-IE01-Planimetria-impianti-elettrici-TEKne.dwg

Data 1°emissione:	Redatto:	Verificato:	Approvato:	Scala:
Settembre 2021	G. CIGARRA F. PASTORE	G.PERTOSO	R.PERTUSO	1:2000 1:100

N. Revisione	
1	
2	
3	
4	

Protocollo Tekne: TKA539