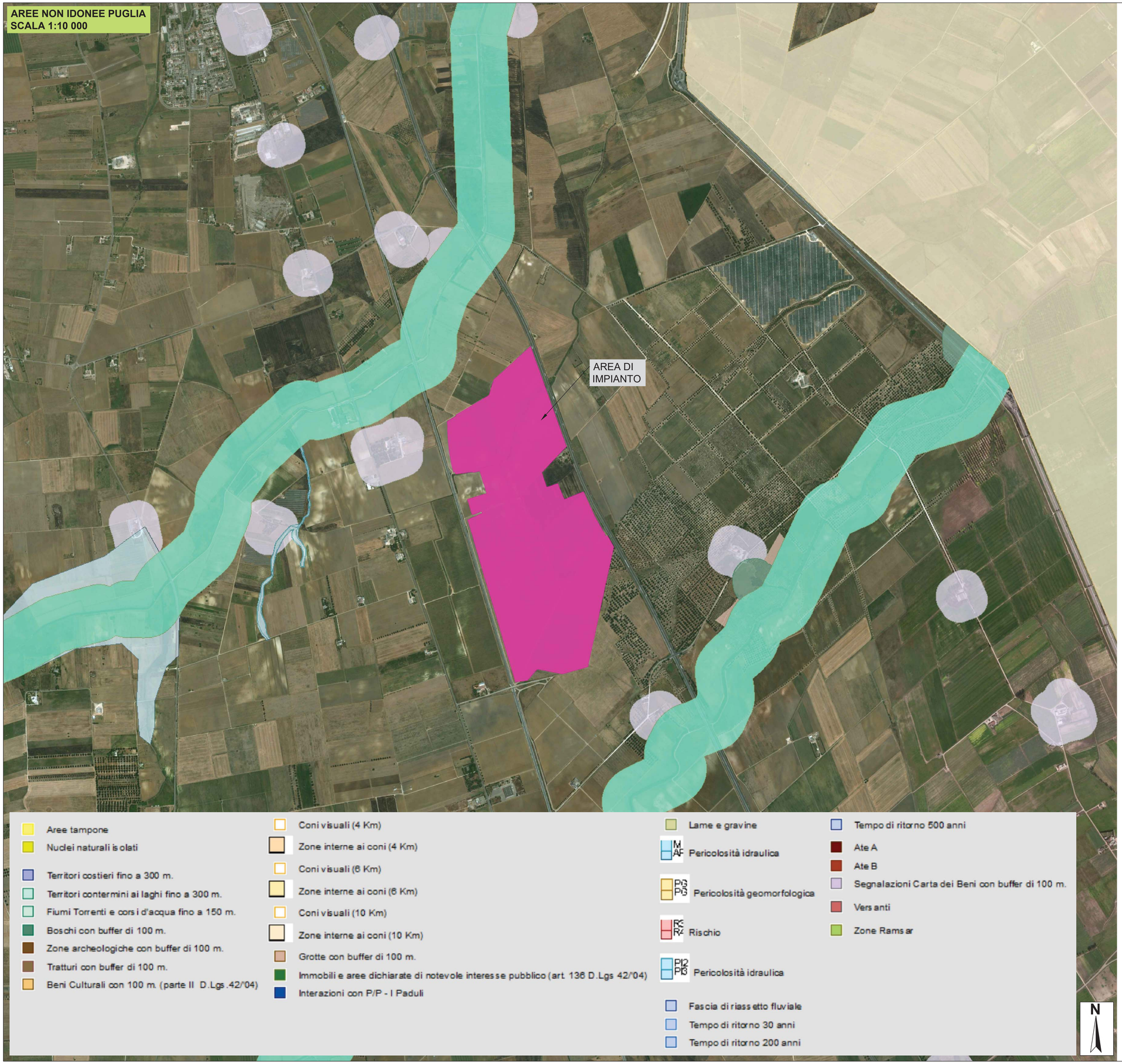

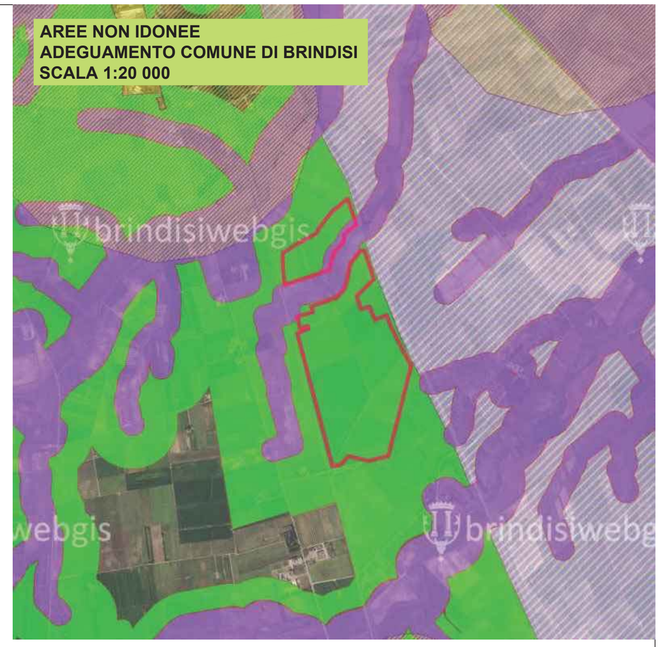

01 AREE NON IDONEE
alla installazione dei FER

02 AREE NON IDONEE
funzionalmente alla tipologia dei FER

03 AREE NON IDONEE
all'installazione di pale eoliche

04 TERRITORIO COSTRUITO
Aree NON IDONEE
funzionalmente alla tipologia dei FER

05 AREE IDONEE A CONDIZIONE
dell'atitvazione dele procedure paesaggistiche

CITTA' DI BRINDISI

REGIONE PUGLIA

Impianto agrovoltaico"Ricchiuti"

della potenza di 69,31 MW in DC

PROGETTO DEFINITIVO

COMMITTENTE:

RICCHIUTI SRL

RICCHIUTI srl
Viale Duca d'Aosta, 51
39100 Bolzano (BZ)
P.IVA: 03033800214
Tel: 0039 3409196155

PROGETTAZIONE:

TEKNE SOCIETÀ DI INGEGNERIA

TEKNE srl
Via Vincenzo Gioberti, 11 - 76123 ANDRIA
Tel +39 0883 553714 - 552841 - Fax +39 0883 552915
www.gruppotekne.it e-mail: contatti@gruppotekne.it

PROGETTISTA:
Dott. Ing. Renato Pertuso
(Direttore Tecnico)

LEGALE RAPPRESENTANTE:
dott. Renato Manzi

CONSULENTI:
Firmato digitalmente da:TRICARICO ORAZIO
Data:14/09/2021 16:58:08

DIRETTORE TECNICO:
Dott. Ing. Orazio Tricarico

Dott.sa SC. Nat.Mariagrazia Fraccalvieri

PD PROGETTO DEFINITIVO	AREE NON IDONEE				Tavola: RE06.2
Data 1°emissione: Settembre 2021	Redatto: O.TRICARICO	Verificato: G.PERTOSO	Approvato: R.PERTUSO	Scala: VARIA	Protocollo Tekne: TKA539
n. revisione: 1					
2					
3					
4					