

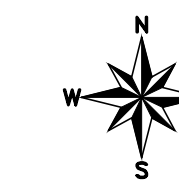

Comune di Serracapriola

Comune di Lesina

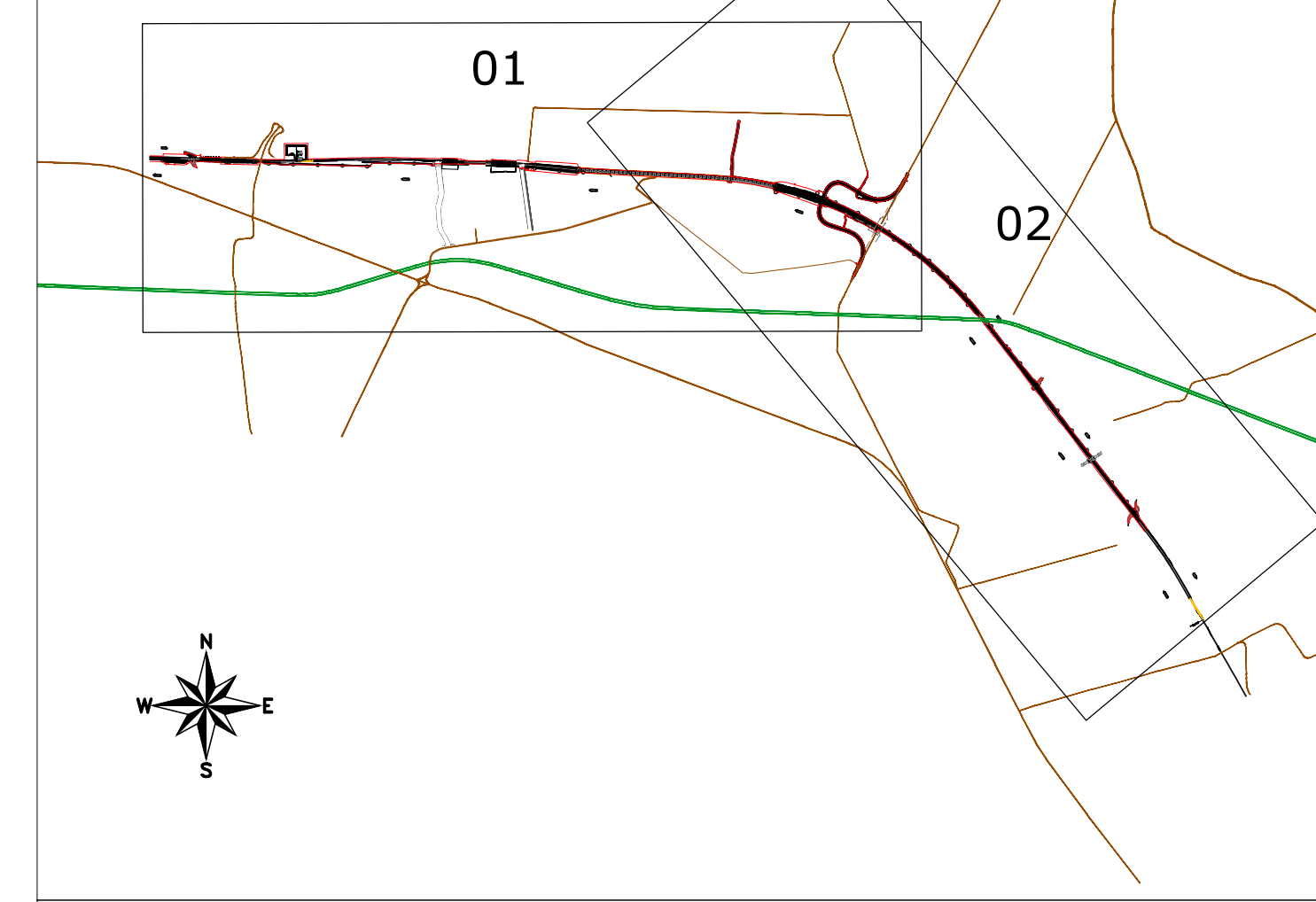

LEGGENDA

- P1: Area a pericolosità bassa
- P2: Area a pericolosità moderata
- P3: Area a pericolosità alta
- Confini comunali
- Tracciato di progetto

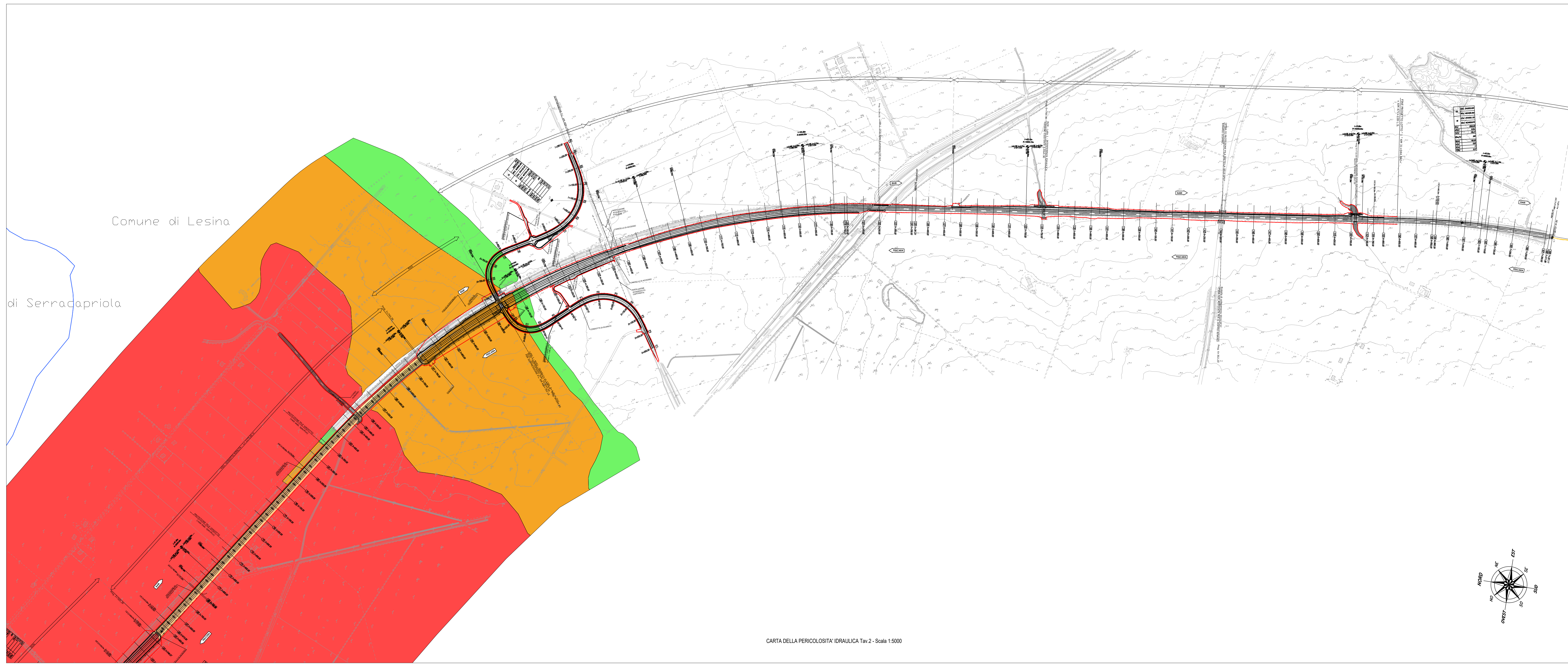

Comune di Lesina

di Serracapriola

COMMITTENTE: **RFI**  
**RETE FERROVIARIA ITALIANA**  
 GRUPPO FERROVIE DELLO STATO ITALIANE  
 DIREZIONE INVESTIMENTI  
 DIREZIONE PROGRAMMI INVESTIMENTI  
 DIRETTRICE SUD - PROGETTO ADRIATICA

DIREZIONE LAVORI: **ITALFER**  
 GRUPPO FERROVIE DELLO STATO ITALIANE

APPALTATORE: **compat** **ADAGOSTINO** **CESTRALCANTIERI** **CESTRALCANTIERI**

PROGETTAZIONE: MANDATARIA **Via** MANDANTI **pro HUB** **MIOTOP**

**PROGETTO ESECUTIVO**  
**LINEA PESCARA - BARI**  
**RADDOPPIO DELLA TRATTA FERROVIARIA TERMOLI - LESINA**  
**LOTTO 1: RIPALTA - LESINA**

GE - GEOLOGIA  
 CARTA DELLA PERICOLOSITA' IDRAULICA

APPALTATORE	PROGETTAZIONE	SCALA:
COMPAT S.p.A. s.r.l. Il Direttore Tecnico (Ing. Giuglielmo Babini)	ADAGOSTINO CESTRALCANTIERI	1:5000

COMMESSA	LOTTO	FASE	ENTE	TIP. DOC.	OPER. DISCIPLINA	PROGR.	REV.
L107	01	E	ZZ	CE	GE0001	006	A

Rev.	Descrizione	Redatto	Data	Verificato	Data	Approvato	Data	Autorizzato	Data
A	Emissione Esclusiva	S. Fabozzi	Nov. 2021	C. Lorenzi	Nov. 2021	G. Centeno	Nov. 2021	M. Di Giovanni	Novembre 2021