

Quote sul livello del mare (m)

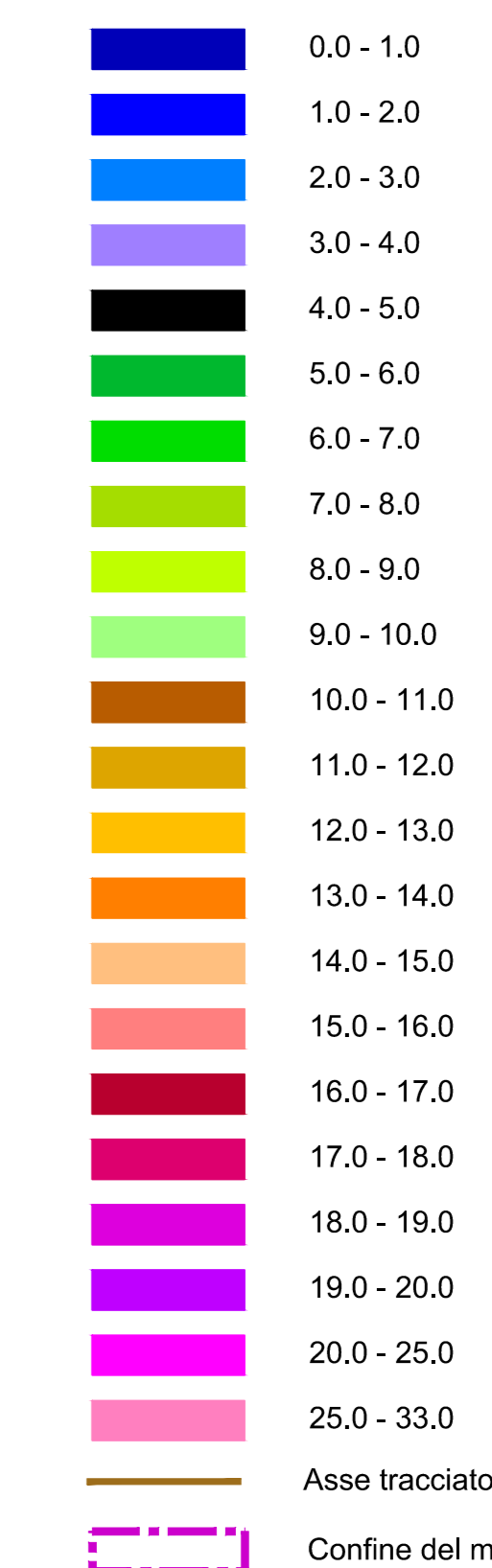

Argini previsti negli "Interventi prioritari finalizzati all'aumento delle condizioni di sicurezza idraulica del corso d'acqua lungo l'asta principale del Fiume Fortore sotto alla diga di Occhito" - Primo Lotto" - comuni di Lesina e Serracapriola - (opere oggetto di differente appalto - Regione Puglia).

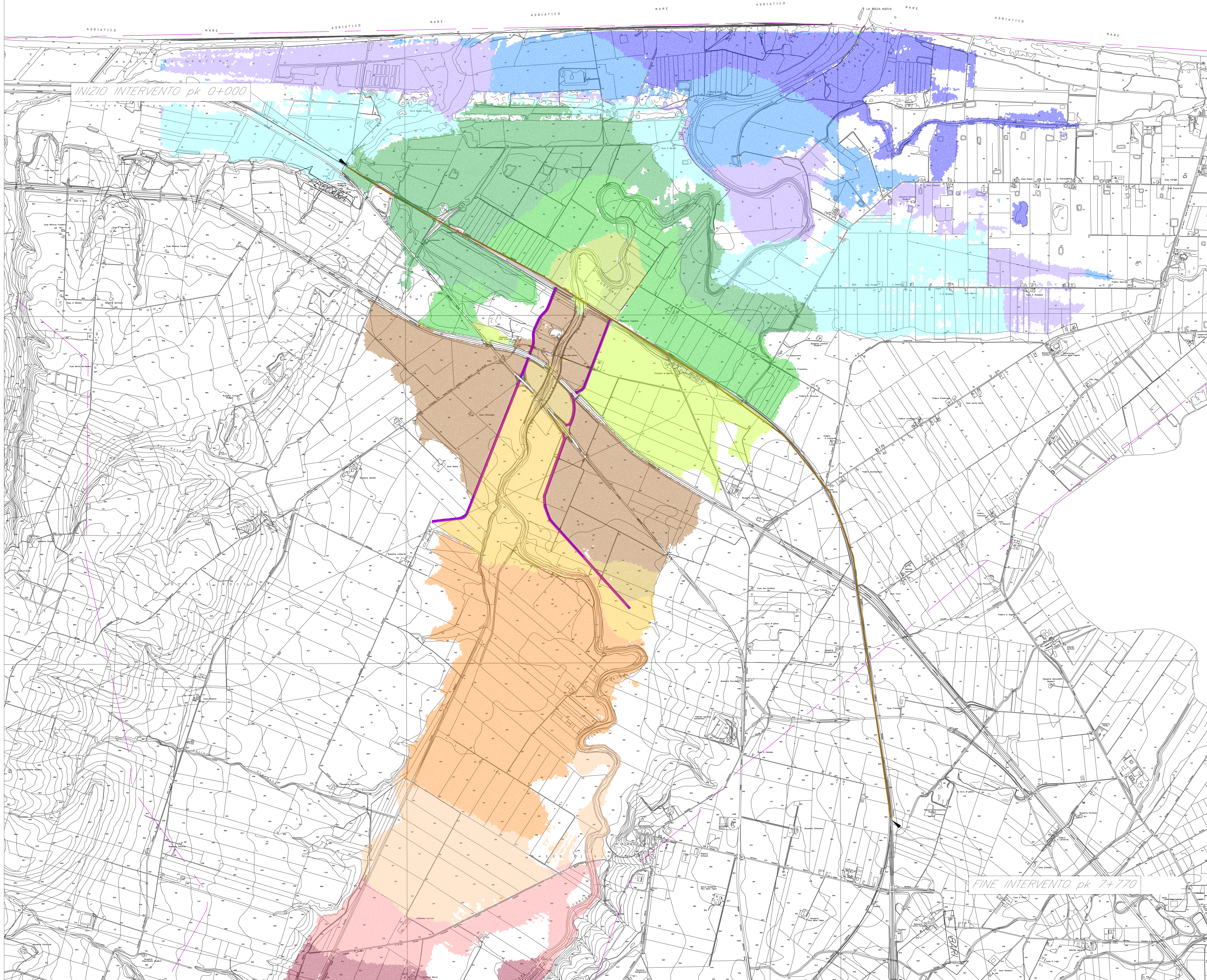

COMMITTENTE: **RFI**
 RETE FERROVIARIA ITALIANA
 GRUPPO FERROVIE DELLO STATO ITALIANE
 DIREZIONE INVESTIMENTI
 DIREZIONE PROGRAMMI INVESTIMENTI
 DIRETTRICE SUD - PROGETTO ADRIATICA

DIREZIONE LAVORI: **ITALFERR**
 GRUPPO FERROVIE DELLO STATO ITALIANE

APPALTATORE: **compat** **ADAGOSTINO** **CANTIERI SERRAVALLE**

PROGETTAZIONE: **VIA** **HUB** **MIOTOP**

PROGETTO ESECUTIVO
LINEA PESCARA - BARI
RADDOPPIO DELLA TRATTA FERROVIARIA TERMOLI - LESINA
LOTTO 1: RIPALTA - LESINA

PLANIMETRIA AREE DI ESONDAZIONE ANTE OPERAM
 LIVELLI IDRICI MASSIMI T=300 anni

APPALTATORE: **COMPAT S.p.A.** **ADAGOSTINO S.p.A.** **CANTIERI SERRAVALLE S.p.A.** **VIA S.p.A.** **HUB S.p.A.** **MIOTOP S.p.A.** **RFI**

COMMESSA/LOTTO: **01/07** FASE: **01** ENTE: **02** DISCIPLINA: **02** PROG.: **010002** REV.: **002**

Rev.	Descrizione	Redatto	Data	Verificato	Data	Approvato	Data	Autorizzato	Data
A	Manuale Esecutivo		Apr. 22	G. Caruso	Apr. 22	V. Severi	apr. 22		