

INIZIO PROGETTO LOTTO "1" KM 24+200 (KM 464+267,81 S.S.)
FINE PROGETTO LOTTO "3" KM 24+200

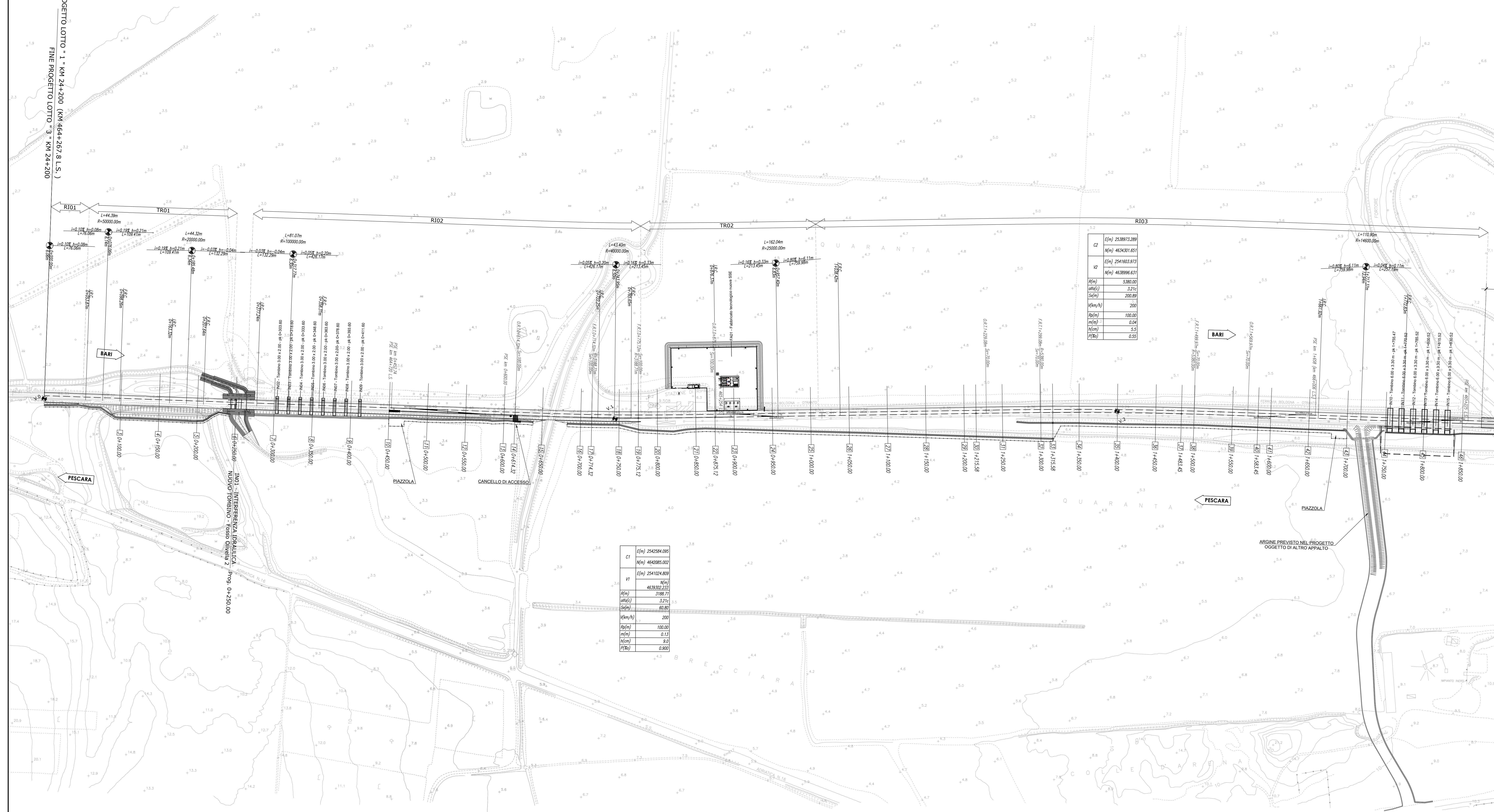

C1	E(m)	254254.091
	N(m)	463431.651
V1	E(m)	2541603.972
	N(m)	4638996.631
	W(m)	5380.00
	W(m)	176
	W(m)	200.00
	W(m)	200
	W(m)	100.00
	W(m)	0.04
	W(m)	5.5
	W(m)	0.03

C2	E(m)	253893.288
	N(m)	463431.651
V2	E(m)	2541603.972
	N(m)	4638996.631
	W(m)	5380.00
	W(m)	176
	W(m)	200.00
	W(m)	200
	W(m)	100.00
	W(m)	0.04
	W(m)	5.5
	W(m)	0.03



- LEGENDA**
- INTERFERENZA n° xx
 - CONDOTTA PRINCIPALE CONSORZIO PER LA BONIFICA DELLA CAPITANATA
 - CONDOTTA COMIZIALE CONSORZIO PER LA BONIFICA DELLA CAPITANATA
 - IDRANTE O PUNTO DI CONSEGNA
 - POZZETTO D'ISPEZIONE e/o DI SEZIONAMENTO
 - ATTRAVERSAMENTO ELETTRICO ENEL AEREO
 - ATTRAVERSAMENTO ACQUEDOTTO PUGLIESE

Nota: dalla Pk. 0+019 alla Pk. 7+641 sugli attuali sostegni TE che sono da sostituire, è posato un cavo a 72 fibre attive di proprietà del gestore WIND/TRE.

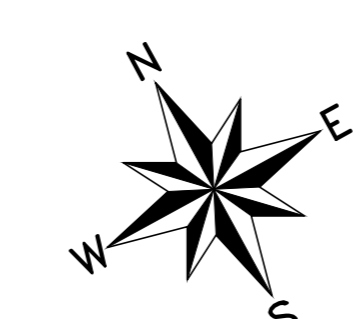

COMMITTENTE: **RFI** RETTE FERROVIARIE ITALIANE
GRUPPO FERROVIE DELLO STATO ITALIANE
DIREZIONE INVESTIMENTI
DIREZIONE PROGRAMMI INVESTIMENTI
DIRETTRICE SUD - PROGETTO ADRIATICA

DIREZIONE LAVORI: **ITALFER**

APPALTATORE: **compat** MANDATARIA, **AD AGOSTINO** MANDANTI

PROGETTAZIONE: MANDATARIA **VIA**, MANDANTI **HYpro HUB**, **MIOTOP**

PROGETTO ESECUTIVO

LINEA PESCARA - BARI
RADDOPPIO DELLA TRATTA FERROVIARIA TERMOLI - LESINA
LOTTO 1: RIPALTA - LESINA

ELABORATI SERVIZI INTERFERENTI
ELABORATI GENERALI
Planimetria con l'individuazione di tutte le interferenze - Tav 1 di 4

APPALTATORE	PROGETTAZIONE	SCALA:
COMPAT S.p.A. Il Direttore Tecnico (Ing. Giuglielmo Sabini)	UFFICIO DELLA PROGETTAZIONE ING. GIUGLIELMO SABINI PROFESSIONALE	1:2000

REVIS.	DESCRIZIONE	REDAZIONE	DATA	VERIFICATO	DATA	APPROVATO	DATA	AUTORIZZATO	DATA
A	Esattore Esecuto	F. Pagliaro	05/08/2021	F. Trovati	05/08/2021	V. Scattol	05/08/2021	F. Pizzoli	05/08/2021
B	Revisione	F. Pagliaro	05/08/2022	M. Falco	05/08/2022	V. Scattol	05/08/2022		

File: L10701EZZP6S1000001B.DWG n. Elab: 214