

K-PLAN

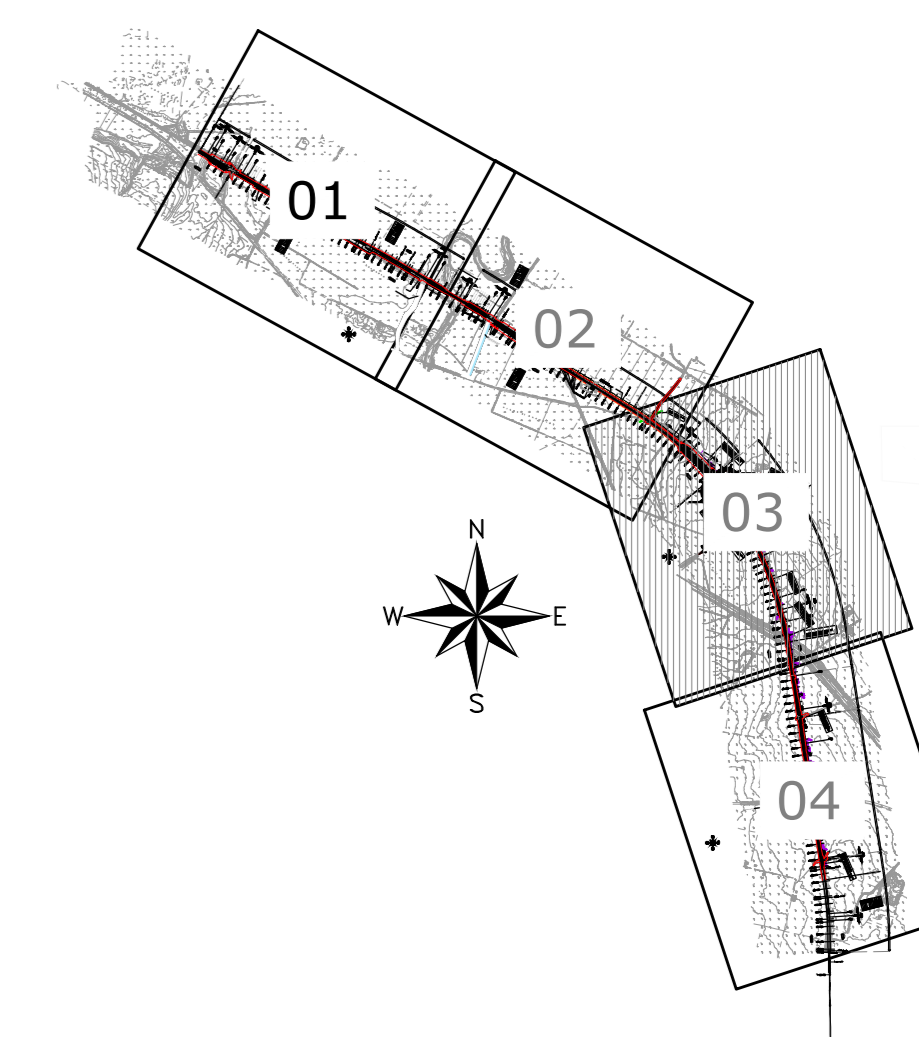

LEGENDA

- INTERFERENZA n° xx
- CONDOTTA PRINCIPALE CONSORZIO PER LA BONIFICA DELLA CAPITANATA
- CONDOTTA COMIZIALE CONSORZIO PER LA BONIFICA DELLA CAPITANATA
- IDRANTE O PUNTO DI CONSEGNA
- POZZETTO D'ISPEZIONE e/o DI SEZIONAMENTO
- ATTRAVERSAMENTO ELETTRICO ENEL AEREO
- ATTRAVERSAMENTO ACQUEDOTTO PUGLIESE

Nota: dalla Pk 0+019 alla Pk 7+641 sugli attuali sostegni TE che sono da sostituire, è posato un cavo a 72 fibre ottiche di proprietà del gestore WIND/TR...

COMMITTENTE:  
**RFI**  
 RETE FERROVIARIA ITALIANA  
 GRUPPO FERROVIE DELLO STATO ITALIANO  
 DIREZIONE INVESTIMENTI  
 DIREZIONE PROGRAMMI INVESTIMENTI  
 DIRETTRICE SUD - PROGETTO ADRIATICA

DIREZIONE LAVORI:  
**ITALFER**

APPALTATORE:  
**COMPAT** MANDATARIA  
**ADAGOSTINO** MANDANTI  
**CONTRACCOSTA** MANDANTI

PROGETTAZIONE:  
**VIA** MANDATARIA  
**HYpro** MANDANTI  
**HUB** MANDANTI  
**IOTOP** MANDANTI

**PROGETTO ESECUTIVO**  
**LINEA PESCARA - BARI**  
**RADDOPPIO DELLA TRATTA FERROVIARIA TERMOLI - LESINA**  
**LOTTO 1: RIPALTA - LESINA**

ELABORATI SERVIZI INTERFERENTI  
 ELABORATI GENERALI  
 Planimetria con l'individuazione di tutte le interferenze - Tav 3 di 4

APPALTATORE <b>COMPAT S.p.A.</b> Il Direttore Tecnico (Ing. Giuglielmo Babini)	PROGETTAZIONE <b>HYpro</b> Ing. Riccardo Di Biase	SCALA: 1:2000
---	---	------------------

COMMESSA/LOTTO	FASE	ENTE	TIPO DOC.	OPERA/DISCIPLINA	PROGR.	REV.
LI07	01	E	ZZ	PE	SI0000	003

Rev.	Descrizione	Redatto	Data	Verificato	Data	Approvato	Data	Autore/Validato
A	Stipendi Decreti	F. Pagliaro	02/06/2021	S. Trovati	02/06/2021	V. Scari	02/06/2021	T. Pella Maggio 2022
B	Revisioni RCV	F. Pagliaro	02/06/2022	S. Trovati	02/06/2022	V. Scari	02/06/2022	