

COMMITTENTE:



DIREZIONE INVESTIMENTI  
DIREZIONE PROGRAMMI INVESTIMENTI  
DIRETTRICE SUD - PROGETTO ADRIATICA

DIREZIONE LAVORI:



APPALTATORE:



PROGETTAZIONE:

MANDATARIA



MANDANTI



PROGETTO ESECUTIVO

LINEA PESCARA - BARI  
RADDOPPIO DELLA TRATTA FERROVIARIA TERMOLI - LESINA  
LOTTO 1- RADDOPPIO RIPALTA – LESINA

CA – PROGETTO DELLA CANTIERIZZAZIONE

Programma lavori

L'Appaltatore	CONPAT S.c.a.r.l. Il Direttore Tecnico (Ing. Gianguido Babini)	I progettisti (Il Direttore della progettazione)
data	<i>firma</i>	Data <i>Firma</i>



COMMESSA	LOTTO	FASE	ENTE	TIPO DOC	OPERA / DISCIPLINA	PROGR	REV	SCALA
L I 0 7	0 1	E	Z Z	P H	C A 0 0 0 0	1 0 1	E	---

Rev.	Descrizione	Redatto	Data	Verificato	Data	Approvato	Data	Autorizzato/Data
A	PRIMA EMISSIONE	S. Carozza	novembre 2021	L. Sgariglia	novembre 2021	T. Pelella	novembre 2021	
B	REVISIONE RDV	L. Cataldo	Maggio 2022	L. Sgariglia	Maggio 2022	T. Pelella	Maggio 2022	
C	REVISIONE RDV	L. Cataldo	Giugno 2022	L. Sgariglia	Giugno 2022	T. Pelella	Giugno 2022	
E	REVISIONE RDV	L. Cataldo	Luglio 2022	L. Sgariglia	Luglio 2022	T. Pelella	Luglio 2022	

File: LI0701EZZPHCA0000101E

n. Elab.

ID	WBS	Nome attività	Durata	Inizio	Fine
1	1	LINEA PESCARA - BARI: RADDOPPIO TERMOLI (e) - LESINA (e) - TRATTA RIPALTA - LESINA LOTTO 1	828 g	ven 12/08/22	sab 16/11/24
2	1.1	Consegna lavori	0 g	ven 12/08/22	ven 12/08/22
3	1.2	RIPILOGO TERMINI UTILI CONTRATTUALI	828 g	ven 12/08/22	sab 16/11/24
4	1.2.1	TERMINE UTILE PARZIALE 1 (completati lavori per attivazione nuova SSE, riconfigurazione PM Ripalta)	432 g	ven 12/08/22	mar 17/10/23
5	1.2.2	TERMINE UTILE PARZIALE 2 (completati lavori necessari all'attivazione del nuovo BP)	626 g	ven 12/08/22	dom 28/04/24
6	1.2.3	TERMINE UTILE PARZIALE 3 (completati lavori necessari all'attivazione del nuovo BD)	748 g	ven 12/08/22	mer 28/08/24
7	1.2.4	TERMINE UTILE FINALE	828 g	ven 12/08/22	sab 16/11/24
8	1.3	ATTIVITA' DI COSTRUZIONE	797 g	ven 12/08/22	mer 16/10/24
9	1.3.1	ATTIVITA' PROPEDEUTICHE AI LAVORI (progettazione dettaglio prime opere, qualifica impianti e mix, risoluzione interferenze prime opere, allestimento cantieri, subappalti, ...)	40 g	ven 12/08/22	mar 20/09/22
10	1.3.1.1	Qualifica impianti e mix design per cls, formalizzazione contratti subappalto e procedura approvativa	40 g	ven 12/08/22	mar 20/09/22
11	1.3.2	OPERE REALIZZATE IN FASE 1 (1a+1b+1c) - in variante alla LS e alla deviata	624 g	ven 12/08/22	ven 26/04/24
12	1.3.2.1	Viadotto Ripalta da km 2+653,80 a km 3+738,80 (p.m.) compreso completamente tratto interferente con SSE esistente	454 g	ven 12/08/22	mer 08/11/23
13	1.3.2.2	Pali o Pozzi	165 g	mer 21/09/22	sab 04/03/23
14	1.3.2.2.1	Sottofondazioni da SP B e Pila n. 38	78 g	mer 21/09/22	mer 07/12/22
15	1.3.2.2.2	Sottofondazioni da SP A e Pila n. 7	87 g	gio 08/12/22	sab 04/03/23
16	1.3.2.3	Altre OO.CC. All'aperto	529 g	mar 15/11/22	ven 26/04/24
17	1.3.2.3.1	Corpo stradale ferroviario: rilevato in affiancamento da km 0+000 a km 0+075	11 g	mar 15/11/22	ven 25/11/22
18	1.3.2.3.2	Corpo stradale ferroviario: trincea in affiancamento da km 0+075 a km 0+243	96 g	sab 26/11/22	mer 01/03/23
19	1.3.2.3.3	Corpo stradale ferroviario: rilevato in affiancamento da km 0+263,94 a km 0+778,29 - completamento a valle dei tombini di trasparenza IN02-IN09	91 g	sab 08/04/23	sab 05/08/23
20	1.3.2.3.4	Corpo stradale ferroviario: trincea in affiancamento da km 0+778,29 a km 1+010	14 g	gio 15/06/23	mer 28/06/23
21	1.3.2.3.5	Corpo stradale ferroviario: rilevato in affiancamento da km 1+010 a km 1+874,87	61 g	gio 29/06/23	lun 28/08/23
22	1.3.2.3.6	compaction grouting - RI04 da 2+020 a 2+200 (lavorazioni soggette ad interruzione dell'esercizio ferroviario (3.5 h))	42 g	ven 13/01/23	ven 24/02/23
23	1.3.2.3.7	compaction grouting - RI04 da 2+200 a 2+400 (lavorazioni soggette ad interruzione dell'esercizio ferroviario (3.5 h))	43 g	ven 24/02/23	ven 07/04/23
24	1.3.2.3.8	Corpo stradale ferroviario: rilevato da km 2+011,87 a km 2+653,80 in affiancamento fino alla pk 2+200 e poi in variante fino alla fine	242 g	mar 29/08/23	ven 26/04/24
25	1.3.2.3.9	Corpo stradale ferroviario: rilevato in variante da km 3+738,80 a km 4+028,87 (doppio binario)	327 g	mar 15/11/22	sab 07/10/23
26	1.3.2.3.10	Corpo stradale ferroviario: rilevato in variante da km 4+040,87 a km 4+464,51 (doppio binario) - a meno del tratto interferente con PL km 468+792	321 g	lun 05/06/23	sab 20/04/24
27	1.3.2.3.11	Corpo stradale ferroviario: trincea in affiancamento da km 4+464,51 a km 5+469,52 (costruzione sede BP e BD circa fino a sez. 114 - sede BP fino a sez. 117)	202 g	mar 15/11/22	dom 04/06/23
28	1.3.2.4	Opere puntuali di linea (Tombini a spinta, sistemazioni idrauliche, ...)	262 g	mar 15/11/22	gio 03/08/23
29	1.3.2.4.1	Interruzioni per attività propedeutiche e montaggio/smontaggio del Ponte Essen per ciascun tombino (lavorazioni soggette ad interruzione dell'esercizio ferroviario (3.5 h))	262 g	mar 15/11/22	gio 03/08/23
30	1.3.2.4.2	Sottovia scatorale 10.00x5.50 al km 4+034,80	122 g	mar 15/11/22	gio 16/03/23
31	1.3.2.4.3	Viabilità al km 4+034,80 per soppressione PL -I=1285,00 m (a meno del tratto interferente con la LS)	140 g	ven 17/03/23	gio 03/08/23
32	1.3.2.4.4	Tombino a spinta: adeguamento idraulico "Fosso Olivella 2" al km 0+250 - N.1 Ponte Essen	96 g	mar 15/11/22	sab 18/02/23
33	1.3.2.4.4.1	IN01	96 g	mar 15/11/22	sab 18/02/23
34	1.3.2.4.4.1.1	Realizzazione tombino	60 g	mar 15/11/22	ven 13/01/23
35	1.3.2.4.4.1.2	Lavori preparatori e varo n.1 Ponte "ESSEN Gemellato" (lavorazioni soggette ad interruzione dell'esercizio ferroviario (3.5 h))	4 g	sab 14/01/23	mar 17/01/23
36	1.3.2.4.4.1.3	Spinta Tombino con rallentamento ad 80 km/h	15 g	mer 18/01/23	mer 01/02/23
37	1.3.2.4.4.1.4	Smontaggio Ponte ESSEN Gemellato, ripristino ballast e livellamento binario (lavorazioni soggette ad interruzione dell'esercizio ferroviario (3.5 h))	2 g	gio 02/02/23	ven 03/02/23
38	1.3.2.4.4.1.5	Lavori preparatori e varo n.1 Ponte ESSEN Gemellato (lavorazioni soggette ad interruzione dell'esercizio ferroviario (3.5 h))	4 g	sab 04/02/23	mar 07/02/23
39	1.3.2.4.4.1.6	Spinta Tombino con rallentamento ad 80 km/h	9 g	mer 08/02/23	gio 16/02/23
40	1.3.2.4.4.1.7	Smontaggio Ponte ESSEN Gemellato, ripristino ballast e livellamento binario (lavorazioni soggette ad interruzione dell'esercizio ferroviario (3.5 h))	2 g	ven 17/02/23	sab 18/02/23
41	1.3.2.4.5	da IN02 a IN09 in ombra a RI02 - N.2 Ponti Essen	108 g	mer 21/12/22	ven 07/04/23
42	1.3.2.4.5.1	IN02	66 g	mer 21/12/22	ven 24/02/23
43	1.3.2.4.5.1.1	Realizzazione tombino	60 g	mer 21/12/22	sab 18/02/23
44	1.3.2.4.5.1.2	Lavori preparatori e montaggio di n.1 ponte Essen Standard + appoggi (scavi, cls, travi e supporti in legno) + travi di vincolo (lavorazioni soggette ad interruzione dell'esercizio ferroviario (3.5 h))	1 g	dom 19/02/23	dom 19/02/23
45	1.3.2.4.5.1.3	Spinta Tombino con rallentamento ad 80 km/h	4 g	lun 20/02/23	gio 23/02/23
46	1.3.2.4.5.1.4	Smontaggio Ponte ESSEN standard, travi di appoggio e vincolo ripristino ballast e livellamento binario (lavorazioni soggette ad interruzione dell'esercizio ferroviario (3.5 h))	1 g	ven 24/02/23	ven 24/02/23
47	1.3.2.4.5.2	IN03	66 g	mar 27/12/22	gio 02/03/23
48	1.3.2.4.5.2.1	Realizzazione tombino	60 g	mar 27/12/22	ven 24/02/23
49	1.3.2.4.5.2.2	Lavori preparatori e montaggio di n.1 ponte Essen Standard + appoggi (scavi, cls, travi e supporti in legno) + travi di vincolo (lavorazioni soggette ad interruzione dell'esercizio ferroviario (3.5 h))	1 g	sab 25/02/23	sab 25/02/23
50	1.3.2.4.5.2.3	Spinta Tombino con rallentamento ad 80 km/h	4 g	dom 26/02/23	mer 01/03/23
51	1.3.2.4.5.2.4	Smontaggio Ponte ESSEN standard, travi di appoggio e vincolo ripristino ballast e livellamento binario (lavorazioni soggette ad interruzione dell'esercizio ferroviario (3.5 h))	1 g	gio 02/03/23	gio 02/03/23
52	1.3.2.4.5.3	IN04	66 g	lun 02/01/23	mer 08/03/23
53	1.3.2.4.5.3.1	Realizzazione tombino	60 g	lun 02/01/23	gio 02/03/23
54	1.3.2.4.5.3.2	Lavori preparatori e montaggio di n.1 ponte Essen Standard + appoggi (scavi, cls, travi e supporti in legno) + travi di vincolo (lavorazioni soggette ad interruzione dell'esercizio ferroviario (3.5 h))	1 g	ven 03/03/23	ven 03/03/23
55	1.3.2.4.5.3.3	Spinta Tombino con rallentamento ad 80 km/h	4 g	sab 04/03/23	mar 07/03/23
56	1.3.2.4.5.3.4	Smontaggio Ponte ESSEN standard, travi di appoggio e vincolo ripristino ballast e livellamento binario (lavorazioni soggette ad interruzione dell'esercizio ferroviario (3.5 h))	1 g	mer 08/03/23	mer 08/03/23
57	1.3.2.4.5.4	IN05	66 g	dom 08/01/23	mar 14/03/23
58	1.3.2.4.5.4.1	Realizzazione tombino	60 g	dom 08/01/23	mer 08/03/23
59	1.3.2.4.5.4.2	Lavori preparatori e montaggio di n.1 ponte Essen Standard + appoggi (scavi, cls, travi e supporti in legno) + travi di vincolo (lavorazioni soggette ad interruzione dell'esercizio ferroviario (3.5 h))	1 g	gio 09/03/23	gio 09/03/23
60	1.3.2.4.5.4.3	Spinta Tombino con rallentamento ad 80 km/h	4 g	ven 10/03/23	lun 13/03/23
61	1.3.2.4.5.4.4	Smontaggio Ponte ESSEN standard, travi di appoggio e vincolo ripristino ballast e livellamento binario (lavorazioni soggette ad interruzione dell'esercizio ferroviario (3.5 h))	1 g	mar 14/03/23	mar 14/03/23
62	1.3.2.4.5.5	IN06	66 g	sab 14/01/23	lun 20/03/23
63	1.3.2.4.5.5.1	Realizzazione tombino	60 g	sab 14/01/23	mar 14/03/23
64	1.3.2.4.5.5.2	Lavori preparatori e montaggio di n.1 ponte Essen Standard + appoggi (scavi, cls, travi e supporti in legno) + travi di vincolo (lavorazioni soggette ad interruzione dell'esercizio ferroviario (3.5 h))	1 g	mer 15/03/23	mer 15/03/23
65	1.3.2.4.5.5.3	Spinta Tombino con rallentamento ad 80 km/h	4 g	gio 16/03/23	dom 19/03/23
66	1.3.2.4.5.5.4	Smontaggio Ponte ESSEN standard, travi di appoggio e vincolo ripristino ballast e livellamento binario (lavorazioni soggette ad interruzione dell'esercizio ferroviario (3.5 h))	1 g	lun 20/03/23	lun 20/03/23
67	1.3.2.4.5.6	IN07	66 g	ven 20/01/23	dom 26/03/23
68	1.3.2.4.5.6.1	Realizzazione tombino	60 g	ven 20/01/23	lun 20/03/23
69	1.3.2.4.5.6.2	Lavori preparatori e montaggio di n.1 ponte Essen Standard + appoggi (scavi, cls, travi e supporti in legno) + travi di vincolo (lavorazioni soggette ad interruzione dell'esercizio ferroviario (3.5 h))	1 g	mar 21/03/23	mar 21/03/23

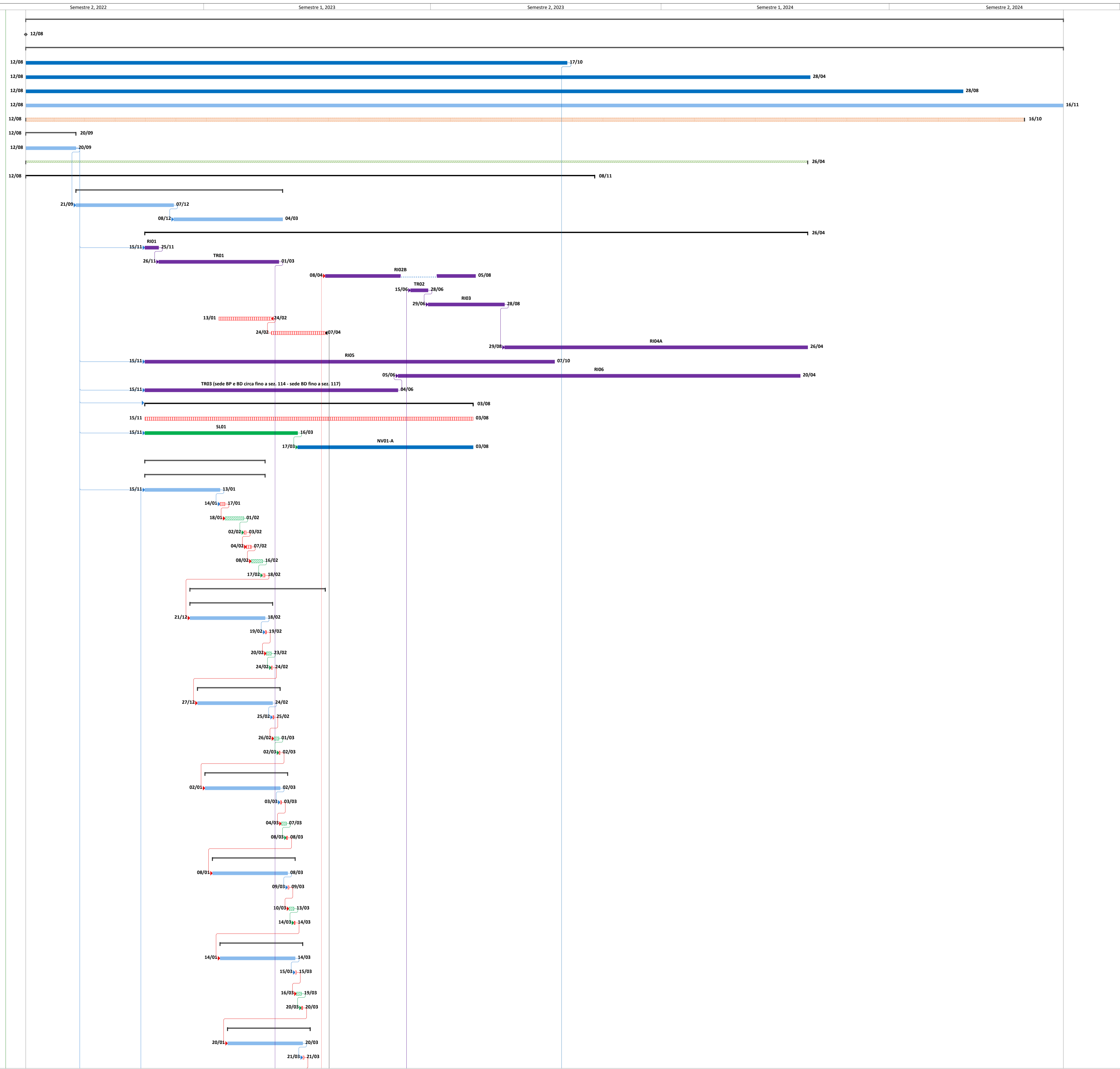

ID	WBS	Nome attività	Durata	Inizio	Fine	Semestre 2, 2022	Semestre 1, 2023	Semestre 2, 2023	Semestre 1, 2024	Semestre 2, 2024
70	1.3.2.4.5.6.3	Spinta Tombino con rallentamento ad 80 km/h	4 g	mer 22/03/23	sab 25/03/23					
71	1.3.2.4.5.6.4	Smontaggio Ponte ESSEN standard, travi di appoggio e vincolo ripristino ballast e livellamento binario (lavorazioni soggette ad interruzione dell'esercizio ferroviario (3.5 h))	1 g	dom 26/03/23	dom 26/03/23			22/03	25/03	
72	1.3.2.4.5.7	IN08	66 g	gio 26/01/23	sab 01/04/23			26/03	26/03	
73	1.3.2.4.5.7.1	Realizzazione tombino	60 g	gio 26/01/23	dom 26/03/23			26/01	26/03	
74	1.3.2.4.5.7.2	Lavori preparatori e montaggio di n.1 ponte Essen Standard + appoggi (scavi, cls, travi e supporti in legno) + travi di vincolo (lavorazioni soggette ad interruzione dell'esercizio ferroviario (3.5 h))	1 g	lun 27/03/23	lun 27/03/23			27/03	27/03	
75	1.3.2.4.5.7.3	Spinta Tombino con rallentamento ad 80 km/h	4 g	mar 28/03/23	ven 31/03/23			28/03	31/03	
76	1.3.2.4.5.7.4	Smontaggio Ponte ESSEN standard, travi di appoggio e vincolo ripristino ballast e livellamento binario (lavorazioni soggette ad interruzione dell'esercizio ferroviario (3.5 h))	1 g	sab 01/04/23	sab 01/04/23			01/04	01/04	
77	1.3.2.4.5.8	IN09	66 g	mer 01/02/23	ven 07/04/23			01/02	07/04	
78	1.3.2.4.5.8.1	Realizzazione tombino	60 g	mer 01/02/23	sab 01/04/23			01/02	01/04	
79	1.3.2.4.5.8.2	Lavori preparatori e montaggio di n.1 ponte Essen Standard + appoggi (scavi, cls, travi e supporti in legno) + travi di vincolo (lavorazioni soggette ad interruzione dell'esercizio ferroviario (3.5 h))	1 g	dom 02/04/23	dom 02/04/23			02/04	02/04	
80	1.3.2.4.5.8.3	Spinta Tombino con rallentamento ad 80 km/h	4 g	lun 03/04/23	gio 06/04/23			03/04	06/04	
81	1.3.2.4.5.8.4	Smontaggio Ponte ESSEN standard, travi di appoggio e vincolo ripristino ballast e livellamento binario (lavorazioni soggette ad interruzione dell'esercizio ferroviario (3.5 h))	1 g	ven 07/04/23	ven 07/04/23			07/04	07/04	
82	1.3.2.4.6	da IN10 a IN15 in ombra a RIO3 - N.4 Ponti Essen (vincolo con spostamento comunicazione Ripalta)	143 g	mar 15/11/22	gio 06/04/23					
83	1.3.2.4.6.1	IN10	73 g	mar 15/11/22	gio 26/01/23					
84	1.3.2.4.6.1.1	Realizzazione tombino	60 g	mar 15/11/22	ven 13/01/23					
85	1.3.2.4.6.1.2	Infissione pali in legno (lavorazioni soggette ad interruzione dell'esercizio ferroviario (3.5 h))	2 g	sab 14/01/23	dom 15/01/23					
86	1.3.2.4.6.1.3	Lavori preparatori e varo n.2 Ponti Essen (lavorazioni soggette ad interruzione dell'esercizio ferroviario (3.5 h))	2 g	lun 16/01/23	mar 17/01/23					
87	1.3.2.4.6.1.4	Scavi e posa in opera n.3 travi di manovra HEB400 L=16,50 m e supporti in legno (lavorazioni soggette ad interruzione dell'esercizio ferroviario (3.5 h))	2 g	mer 18/01/23	gio 19/01/23					
88	1.3.2.4.6.1.5	Spinta Tombino con rallentamento ad 80 km/h	5 g	ven 20/01/23	mar 24/01/23					
89	1.3.2.4.6.1.6	Smontaggio ponti Essen, travi di manovra, ripristino ballast e livellamento binari (lavorazioni soggette ad interruzione dell'esercizio ferroviario (3.5 h))	2 g	mer 25/01/23	gio 26/01/23					
90	1.3.2.4.6.2	IN11	74 g	lun 28/11/22	gio 09/02/23					
91	1.3.2.4.6.2.1	Realizzazione tombino	60 g	lun 28/11/22	gio 26/01/23					
92	1.3.2.4.6.2.2	Infissione pali in legno (lavorazioni soggette ad interruzione dell'esercizio ferroviario (3.5 h))	2 g	ven 27/01/23	sab 28/01/23					
93	1.3.2.4.6.2.3	Lavori preparatori e varo Ponti Essen e Strutture ESSEN Speciali per deviatoio (lavorazioni soggette ad interruzione dell'esercizio ferroviario (3.5 h))	2 g	dom 29/01/23	lun 30/01/23					
94	1.3.2.4.6.2.4	Scavi e posa in opera n.3 travi di manovra HEB400 L=16,50 m e supporti in legno (lavorazioni soggette ad interruzione dell'esercizio ferroviario (3.5 h))	3 g	mar 31/01/23	gio 02/02/23					
95	1.3.2.4.6.2.5	Spinta Tombino con rallentamento ad 80 km/h	5 g	ven 03/02/23	mar 07/02/23					
96	1.3.2.4.6.2.6	Smontaggio ponti Essen e Strutture ESSEN Speciali per deviatoio, travi di manovra, ripristino ballast e livellamento binari (lavorazioni soggette ad interruzione dell'esercizio ferroviario (3.5 h))	2 g	mer 08/02/23	gio 09/02/23					
97	1.3.2.4.6.3	IN12	74 g	lun 12/12/22	gio 23/02/23					
98	1.3.2.4.6.3.1	Realizzazione tombino	60 g	lun 12/12/22	gio 09/02/23					
99	1.3.2.4.6.3.2	Infissione pali in legno (lavorazioni soggette ad interruzione dell'esercizio ferroviario (3.5 h))	2 g	ven 10/02/23	sab 11/02/23					
100	1.3.2.4.6.3.3	Lavori preparatori e varo Ponti Essen e Strutture ESSEN Speciali per deviatoio (lavorazioni soggette ad interruzione dell'esercizio ferroviario (3.5 h))	2 g	dom 12/02/23	lun 13/02/23					
101	1.3.2.4.6.3.4	Scavi e posa in opera n.3 travi di manovra HEB400 L=16,50 m e supporti in legno (lavorazioni soggette ad interruzione dell'esercizio ferroviario (3.5 h))	3 g	mar 14/02/23	gio 16/02/23					
102	1.3.2.4.6.3.5	Spinta Tombino con rallentamento ad 80 km/h	5 g	ven 17/02/23	mar 21/02/23					
103	1.3.2.4.6.3.6	Smontaggio ponti Essen e Strutture ESSEN Speciali per deviatoio, travi di manovra, ripristino ballast e livellamento binari (lavorazioni soggette ad interruzione dell'esercizio ferroviario (3.5 h))	2 g	mer 22/02/23	gio 23/02/23					
104	1.3.2.4.6.4	IN13	74 g	lun 26/12/22	gio 09/03/23					
105	1.3.2.4.6.4.1	Realizzazione tombino	60 g	lun 26/12/22	gio 23/02/23					
106	1.3.2.4.6.4.2	Infissione pali in legno (lavorazioni soggette ad interruzione dell'esercizio ferroviario (3.5 h))	2 g	ven 24/02/23	sab 25/02/23					
107	1.3.2.4.6.4.3	Lavori preparatori e varo Ponti Essen e Strutture ESSEN Speciali per deviatoio (lavorazioni soggette ad interruzione dell'esercizio ferroviario (3.5 h))	2 g	dom 26/02/23	lun 27/02/23					
108	1.3.2.4.6.4.4	Scavi e posa in opera n.3 travi di manovra HEB400 L=16,50 m e supporti in legno (lavorazioni soggette ad interruzione dell'esercizio ferroviario (3.5 h))	3 g	mar 28/02/23	gio 02/03/23					
109	1.3.2.4.6.4.5	Spinta Tombino con rallentamento ad 80 km/h	5 g	ven 03/03/23	mar 07/03/23					
110	1.3.2.4.6.4.6	Smontaggio ponti Essen e Strutture ESSEN Speciali per deviatoio, travi di manovra, ripristino ballast e livellamento binari (lavorazioni soggette ad interruzione dell'esercizio ferroviario (3.5 h))	2 g	mer 08/03/23	gio 09/03/23					
111	1.3.2.4.6.5	IN14	74 g	lun 09/01/23	gio 23/03/23					
112	1.3.2.4.6.5.1	Realizzazione tombino	60 g	lun 09/01/23	gio 09/03/23					
113	1.3.2.4.6.5.2	Infissione pali in legno (lavorazioni soggette ad interruzione dell'esercizio ferroviario (3.5 h))	2 g	ven 10/03/23	sab 11/03/23					
114	1.3.2.4.6.5.3	Lavori preparatori e varo Ponti Essen e Strutture ESSEN Speciali per deviatoio (lavorazioni soggette ad interruzione dell'esercizio ferroviario (3.5 h))	2 g	dom 12/03/23	lun 13/03/23					
115	1.3.2.4.6.5.4	Scavi e posa in opera n.3 travi di manovra HEB400 L=16,50 m e supporti in legno	3 g	mar 14/03/23	gio 16/03/23					
116	1.3.2.4.6.5.5	Spinta Tombino con rallentamento ad 80 km/h	5 g	ven 17/03/23	mar 21/03/23					
117	1.3.2.4.6.5.6	Smontaggio ponti Essen e Strutture ESSEN Speciali per deviatoio, travi di manovra, ripristino ballast e livellamento binari (lavorazioni soggette ad interruzione dell'esercizio ferroviario (3.5 h))	2 g	mer 22/03/23	gio 23/03/23					
118	1.3.2.4.6.6	IN15	74 g	lun 23/01/23	gio 06/04/23					
119	1.3.2.4.6.6.1	Realizzazione tombino	60 g	lun 23/01/23	gio 23/03/23					
120	1.3.2.4.6.6.2	Infissione pali in legno (lavorazioni soggette ad interruzione dell'esercizio ferroviario (3.5 h))	2 g	ven 24/03/23	sab 25/03/23					
121	1.3.2.4.6.6.3	Lavori preparatori e varo Ponti Essen e Strutture ESSEN Speciali per deviatoio (lavorazioni soggette ad interruzione dell'esercizio ferroviario (3.5 h))	2 g	dom 26/03/23	lun 27/03/23					
122	1.3.2.4.6.6.4	Scavi e posa in opera n.3 travi di manovra HEB400 L=16,50 m e supporti in legno (lavorazioni soggette ad interruzione dell'esercizio ferroviario (3.5 h))	3 g	mar 28/03/23	gio 30/03/23					
123	1.3.2.4.6.6.5	Spinta Tombino con rallentamento ad 80 km/h	5 g	ven 31/03/23	mar 04/04/23					
124	1.3.2.4.6.6.6	Smontaggio ponti Essen e Strutture ESSEN Speciali per deviatoio, travi di manovra, ripristino ballast e livellamento binari (lavorazioni soggette ad interruzione dell'esercizio ferroviario (3.5 h))	2 g	mer 05/04/23	gio 06/04/23					
125	1.3.2.4.7	da IN16 a IN25 - N.2 Ponti Essen (vincolo con compaction grouting RIO4)	137 g	lun 06/02/23	gio 22/06/23					
126	1.3.2.4.7.1	IN16	69 g	lun 06/02/23	sab 15/04/23					
127	1.3.2.4.7.1.1	Realizzazione tombino	60 g	lun 06/02/23	gio 06/04/23					
128	1.3.2.4.7.1.2	Infissione pali in legno (lavorazioni soggette ad interruzione dell'esercizio ferroviario (3.5 h))	1 g	ven 07/04/23	ven 07/04/23					
129	1.3.2.4.7.1.3	Lavori preparatori e varo n.1 Ponte Essen (lavorazioni soggette ad interruzione dell'esercizio ferroviario (3.5 h))	1 g	sab 08/04/23	sab 08/04/23					
130	1.3.2.4.7.1.4	Scavi e posa in opera n.3 travi di manovra HEB400 L=13,50 m e supporti in legno (lavorazioni soggette ad interruzione dell'esercizio ferroviario (3.5 h))	2 g	dom 09/04/23	lun 10/04/23					
131	1.3.2.4.7.1.5	Spinta Tombino con rallentamento ad 80 km/h	4 g	mar 11/04/23	ven 14/04/23					
132	1.3.2.4.7.1.6	Smontaggio ponti Essen, travi di manovra, ripristino ballast e livellamento binario (lavorazioni soggette ad interruzione dell'esercizio ferroviario (3.5 h))	1 g	sab 15/04/23	sab 15/04/23					
133	1.3.2.4.7.2	IN17	69 g	mer 15/02/23	lun 24/04/23					
134	1.3.2.4.7.2.1	Realizzazione tombino	60 g	mer 15/02/23	sab 15/04/23					
135	1.3.2.4.7.2.2	Infissione pali in legno (lavorazioni soggette ad interruzione dell'esercizio ferroviario (3.5 h))	1 g	dom 16/04/23	dom 16/04/23					
136	1.3.2.4.7.2.3	Lavori preparatori e varo n.1 Ponte Essen (lavorazioni soggette ad interruzione dell'esercizio ferroviario (3.5 h))	1 g	lun 17/04/23	lun 17/04/23					
137	1.3.2.4.7.2.4	Scavi e posa in opera n.3 travi di manovra HEB400 L=13,50 m e supporti in legno (lavorazioni soggette ad interruzione dell'esercizio ferroviario (3.5 h))	2 g	mar 18/04/23	mer 19/04/23					
138	1.3.2.4.7.2.5	Spinta Tombino con rallentamento ad 80 km/h	4 g	gio 20/04/23	dom 23/04/23					
139	1.3.2.4.7.2.6	Smontaggio ponti Essen, travi di manovra, ripristino ballast e livellamento binario (lavorazioni soggette ad interruzione dell'esercizio ferroviario (3.5 h))	1 g	lun 24/04/23	lun 24/04/23					

ID	WBS	Nome attività	Durata	Inizio	Fine	Semestre 2, 2022	Semestre 1, 2023	Semestre 2, 2023	Semestre 1, 2024	Semestre 2, 2024
140	1.3.2.4.7.3	IN18	69 g	ven 24/02/23	mer 03/05/23					
141	1.3.2.4.7.3.1	Realizzazione tombino	60 g	ven 24/02/23	lun 24/04/23					
142	1.3.2.4.7.3.2	Infissione pali in legno (lavorazioni soggette ad interruzione dell'esercizio ferroviario (3.5 h))	1 g	mar 25/04/23	mar 25/04/23					
143	1.3.2.4.7.3.3	Lavori preparatori e varo n.1 Ponte Essen (lavorazioni soggette ad interruzione dell'esercizio ferroviario (3.5 h))	1 g	mer 26/04/23	mer 26/04/23					
144	1.3.2.4.7.3.4	Scavi e posa in opera n.3 travi di manovra HEB400 L=13,50 m e supporti in legno (lavorazioni soggette ad interruzione dell'esercizio ferroviario (3.5 h))	2 g	gio 27/04/23	ven 28/04/23					
145	1.3.2.4.7.3.5	Spinta Tombino con rallentamento ad 80 km/h	4 g	sab 29/04/23	mar 02/05/23					
146	1.3.2.4.7.3.6	Smontaggio ponti Essen, travi di manovra, ripristino ballast e livellamento binario (lavorazioni soggette ad interruzione dell'esercizio ferroviario (3.5 h))	1 g	mer 03/05/23	mer 03/05/23					
147	1.3.2.4.7.4	IN19	69 g	dom 05/03/23	ven 12/05/23					
148	1.3.2.4.7.4.1	Realizzazione tombino	60 g	dom 05/03/23	mer 03/05/23					
149	1.3.2.4.7.4.2	Infissione pali in legno (lavorazioni soggette ad interruzione dell'esercizio ferroviario (3.5 h))	1 g	gio 04/05/23	gio 04/05/23					
150	1.3.2.4.7.4.3	Lavori preparatori e varo n.1 Ponte Essen (lavorazioni soggette ad interruzione dell'esercizio ferroviario (3.5 h))	1 g	ven 05/05/23	ven 05/05/23					
151	1.3.2.4.7.4.4	Scavi e posa in opera n.3 travi di manovra HEB400 L=13,50 m e supporti in legno (lavorazioni soggette ad interruzione dell'esercizio ferroviario (3.5 h))	2 g	sab 06/05/23	dom 07/05/23					
152	1.3.2.4.7.4.5	Spinta Tombino con rallentamento ad 80 km/h	4 g	lun 08/05/23	gio 11/05/23					
153	1.3.2.4.7.4.6	Smontaggio ponti Essen, travi di manovra, ripristino ballast e livellamento binario (lavorazioni soggette ad interruzione dell'esercizio ferroviario (3.5 h))	1 g	ven 12/05/23	ven 12/05/23					
154	1.3.2.4.7.5	IN20	67 g	mar 14/03/23	ven 19/05/23					
155	1.3.2.4.7.5.1	Realizzazione tombino	60 g	mar 14/03/23	ven 12/05/23					
156	1.3.2.4.7.5.2	Infissione pali in legno (lavorazioni soggette ad interruzione dell'esercizio ferroviario (3.5 h))	1 g	sab 13/05/23	sab 13/05/23					
157	1.3.2.4.7.5.3	Lavori preparatori e montaggio di n.1 ponte Essen Standard + appoggi (scavi, cls, travi e supporti in legno) + travi di vincolo (lavorazioni soggette ad interruzione dell'esercizio ferroviario (3.5 h))	1 g	dom 14/05/23	dom 14/05/23					
158	1.3.2.4.7.5.4	Spinta Tombino con rallentamento ad 80 km/h	4 g	lun 15/05/23	gio 18/05/23					
159	1.3.2.4.7.5.5	Smontaggio Ponte ESSEN standard, travi di appoggio e vincolo ripristino ballast e livellamento binario (lavorazioni soggette ad interruzione dell'esercizio ferroviario (3.5 h))	1 g	ven 19/05/23	ven 19/05/23					
160	1.3.2.4.7.6	IN21	67 g	mar 21/03/23	ven 26/05/23					
161	1.3.2.4.7.6.1	Realizzazione tombino	60 g	mar 21/03/23	ven 19/05/23					
162	1.3.2.4.7.6.2	Infissione pali in legno (lavorazioni soggette ad interruzione dell'esercizio ferroviario (3.5 h))	1 g	sab 20/05/23	sab 20/05/23					
163	1.3.2.4.7.6.3	Lavori preparatori e montaggio di n.1 ponte Essen Standard + appoggi (scavi, cls, travi e supporti in legno) + travi di vincolo (lavorazioni soggette ad interruzione dell'esercizio ferroviario (3.5 h))	1 g	dom 21/05/23	dom 21/05/23					
164	1.3.2.4.7.6.4	Spinta Tombino con rallentamento ad 80 km/h	4 g	lun 22/05/23	gio 25/05/23					
165	1.3.2.4.7.6.5	Smontaggio Ponte ESSEN standard, travi di appoggio e vincolo ripristino ballast e livellamento binario (lavorazioni soggette ad interruzione dell'esercizio ferroviario (3.5 h))	1 g	ven 26/05/23	ven 26/05/23					
166	1.3.2.4.7.7	IN22	66 g	mar 28/03/23	gio 01/06/23					
167	1.3.2.4.7.7.1	Realizzazione tombino	60 g	mar 28/03/23	ven 26/05/23					
168	1.3.2.4.7.7.2	Infissione pali in legno (lavorazioni soggette ad interruzione dell'esercizio ferroviario (3.5 h))	1 g	sab 27/05/23	sab 27/05/23					
169	1.3.2.4.7.7.3	Lavori preparatori e montaggio di n.1 ponte Essen Standard + appoggi (scavi, cls, travi e supporti in legno) + travi di vincolo (lavorazioni soggette ad interruzione dell'esercizio ferroviario (3.5 h))	1 g	dom 28/05/23	dom 28/05/23					
170	1.3.2.4.7.7.4	Spinta Tombino con rallentamento ad 80 km/h	3 g	lun 29/05/23	mer 31/05/23					
171	1.3.2.4.7.7.5	Smontaggio Ponte ESSEN standard, travi di appoggio e vincolo ripristino ballast e livellamento binario (lavorazioni soggette ad interruzione dell'esercizio ferroviario (3.5 h))	1 g	gio 01/06/23	gio 01/06/23					
172	1.3.2.4.7.8	IN23	67 g	lun 03/04/23	gio 08/06/23					
173	1.3.2.4.7.8.1	Realizzazione tombino	60 g	lun 03/04/23	gio 01/06/23					
174	1.3.2.4.7.8.2	Infissione pali in legno (lavorazioni soggette ad interruzione dell'esercizio ferroviario (3.5 h))	1 g	ven 02/06/23	ven 02/06/23					
175	1.3.2.4.7.8.3	Lavori preparatori e montaggio di n.1 ponte Essen Standard + appoggi (scavi, cls, travi e supporti in legno) + travi di vincolo (lavorazioni soggette ad interruzione dell'esercizio ferroviario (3.5 h))	1 g	sab 03/06/23	sab 03/06/23					
176	1.3.2.4.7.8.4	Spinta Tombino con rallentamento ad 80 km/h	4 g	dom 04/06/23	mer 07/06/23					
177	1.3.2.4.7.8.5	Smontaggio Ponte ESSEN standard, travi di appoggio e vincolo ripristino ballast e livellamento binario (lavorazioni soggette ad interruzione dell'esercizio ferroviario (3.5 h))	1 g	gio 08/06/23	gio 08/06/23					
178	1.3.2.4.7.9	IN24	67 g	lun 10/04/23	gio 15/06/23					
179	1.3.2.4.7.9.1	Realizzazione tombino	60 g	lun 10/04/23	gio 08/06/23					
180	1.3.2.4.7.9.2	Infissione pali in legno (lavorazioni soggette ad interruzione dell'esercizio ferroviario (3.5 h))	1 g	ven 09/06/23	ven 09/06/23					
181	1.3.2.4.7.9.3	Lavori preparatori e montaggio di n.1 ponte Essen Standard + appoggi (scavi, cls, travi e supporti in legno) + travi di vincolo (lavorazioni soggette ad interruzione dell'esercizio ferroviario (3.5 h))	1 g	sab 10/06/23	sab 10/06/23					
182	1.3.2.4.7.9.4	Spinta Tombino con rallentamento ad 80 km/h	4 g	dom 11/06/23	mer 14/06/23					
183	1.3.2.4.7.9.5	Smontaggio Ponte ESSEN standard, travi di appoggio e vincolo ripristino ballast e livellamento binario (lavorazioni soggette ad interruzione dell'esercizio ferroviario (3.5 h))	1 g	gio 15/06/23	gio 15/06/23					
184	1.3.2.4.7.10	IN25	67 g	lun 17/04/23	gio 22/06/23					
185	1.3.2.4.7.10.1	Realizzazione tombino	60 g	lun 17/04/23	gio 15/06/23					
186	1.3.2.4.7.10.2	Infissione pali in legno (lavorazioni soggette ad interruzione dell'esercizio ferroviario (3.5 h))	1 g	ven 16/06/23	ven 16/06/23					
187	1.3.2.4.7.10.3	Lavori preparatori e montaggio di n.1 ponte Essen Standard + appoggi (scavi, cls, travi e supporti in legno) + travi di vincolo (lavorazioni soggette ad interruzione dell'esercizio ferroviario (3.5 h))	1 g	sab 17/06/23	sab 17/06/23					
188	1.3.2.4.7.10.4	Spinta Tombino con rallentamento ad 80 km/h	4 g	dom 18/06/23	mer 21/06/23					
189	1.3.2.4.7.10.5	Smontaggio Ponte ESSEN standard, travi di appoggio e vincolo ripristino ballast e livellamento binario (lavorazioni soggette ad interruzione dell'esercizio ferroviario (3.5 h))	1 g	gio 22/06/23	gio 22/06/23					
190	1.3.2.4.8	ACQUEDOTTO DELLA CAPITANATA - PL Km 4+400	72 g	ven 24/02/23	sab 06/05/23					
191	1.3.2.4.8.1	Realizzazione tombino	60 g	ven 24/02/23	lun 24/04/23					
192	1.3.2.4.8.2	Lavori preparatori e montaggio di n.1 ponte Essen Standard (lavorazioni soggette ad interruzione dell'esercizio ferroviario (3.5 h))	1 g	mar 25/04/23	mar 25/04/23					
193	1.3.2.4.8.3	Spinta Tombino con rallentamento ad 80 km/h	10 g	mer 26/04/23	ven 05/05/23					
194	1.3.2.4.8.4	Smontaggio Ponte ESSEN standard, ripristino ballast e livellamento binario (lavorazioni soggette ad interruzione dell'esercizio ferroviario (3.5 h))	1 g	sab 06/05/23	sab 06/05/23					
195	1.3.2.4.9	ACQUEDOTTO PUGLIESE - PL Km 4+430	66 g	mer 08/03/23	ven 12/05/23					
196	1.3.2.4.9.1	Realizzazione tombino	60 g	mer 08/03/23	sab 06/05/23					
197	1.3.2.4.9.2	Lavori preparatori e montaggio di n.1 ponte Essen Standard + appoggi (scavi, cls, travi e supporti in legno) + travi di vincolo (lavorazioni soggette ad interruzione dell'esercizio ferroviario (3.5 h))	1 g	dom 07/05/23	dom 07/05/23					
198	1.3.2.4.9.3	Spinta Tombino con rallentamento ad 80 km/h	4 g	lun 08/05/23	gio 11/05/23					
199	1.3.2.4.9.4	Smontaggio Ponte ESSEN standard, travi di appoggio e vincolo ripristino ballast e livellamento binario (lavorazioni soggette ad interruzione dell'esercizio ferroviario (3.5 h))	1 g	ven 12/05/23	ven 12/05/23					
200	1.3.2.4.10	FOSSO CAPOPOSTA_Tombino a spinta 4,00x5.00 m al km 5+755,36 (Canale di Capoposta) - N.2 Ponti Essen	67 g	lun 06/02/23	gio 13/04/23					
201	1.3.2.4.10.1	Realizzazione tombino	60 g	lun 06/02/23	gio 06/04/23					
202	1.3.2.4.10.2	Infissione pali in legno (lavorazioni soggette ad interruzione dell'esercizio ferroviario (3.5 h))	1 g	ven 07/04/23	ven 07/04/23					
203	1.3.2.4.10.3	Lavori preparatori e montaggio di n.1 ponte Essen Standard + appoggi (scavi, cls, travi e supporti in legno) + travi di vincolo (lavorazioni soggette ad interruzione dell'esercizio ferroviario (3.5 h))	1 g	sab 08/04/23	sab 08/04/23					
204	1.3.2.4.10.4	Spinta Tombino con rallentamento ad 80 km/h	4 g	dom 09/04/23	mer 12/04/23					
205	1.3.2.4.10.5	Smontaggio Ponte ESSEN standard, travi di appoggio e vincolo ripristino ballast e livellamento binario (lavorazioni soggette ad interruzione dell'esercizio ferroviario (3.5 h))	1 g	gio 13/04/23	gio 13/04/23					
206	1.3.2.4.11	Sistemazione idraulica: "Canale di Capoposta"	30 g	ven 14/04/23	sab 13/05/23					

ID	WBS	Nome attività	Durata	Inizio	Fine
207	1.3.2.4.12	<b>FOSSO PONTICCHIO</b> , Tombino a spinta 6,00X3,70 m al km 6+712,30 (Fosso Ponticchio) - N.2 Ponti Essen	69 g	mer 15/02/23	lun 24/04/23
208	1.3.2.4.12.1	Realizzazione tombino	60 g	mer 15/02/23	sab 15/04/23
209	1.3.2.4.12.2	<b>Infissione pali in legno</b> (lavorazioni soggette ad interruzione dell'esercizio ferroviario (3.5 h))	1 g	dom 16/04/23	dom 16/04/23
210	1.3.2.4.12.3	<b>Lavori preparatori e varo n.1 Ponte Essen</b> (lavorazioni soggette ad interruzione dell'esercizio ferroviario (3.5 h))	1 g	lun 17/04/23	lun 17/04/23
211	1.3.2.4.12.4	<b>Scavi e posa in opera n.3 travi di manovra HEB400 L=13,50 m e supporti in legno</b> (lavorazioni soggette ad interruzione dell'esercizio ferroviario (3.5 h))	2 g	mar 18/04/23	mer 19/04/23
212	1.3.2.4.12.5	<b>Spinta Tombino con rallentamento ad 80 km/h</b>	4 g	gio 20/04/23	dom 23/04/23
213	1.3.2.4.12.6	<b>Smontaggio ponti Essen</b> , travi di manovra, ripristino ballast e livellamento binario (lavorazioni soggette ad interruzione dell'esercizio ferroviario (3.5 h))	1 g	lun 24/04/23	lun 24/04/23
214	1.3.2.4.13	Sistemazione idraulica: "Fosso Ponticchio" lato monte	15 g	mar 25/04/23	mar 09/05/23
215	1.3.2.4.14	Sistemazione idraulica: "Fosso Ponticchio" lato mare	18 g	mer 10/05/23	sab 27/05/23
216	1.3.3	<b>FASE 1a (CIRCOLAZIONE FERROVIARIA SU LS): opere lato Lesina per attivazione deviat provvisoria LS</b>	367 g	mar 15/11/22	gio 16/11/23
217	1.3.3.1	<b>OOCC</b> (nuova SSE, nuova sede per PM Ripalta, ...)	367 g	mar 15/11/22	gio 16/11/23
218	1.3.3.1.1	Realizzazione nuova sottostazione elettrica-SSE	236 g	mar 15/11/22	sab 08/07/23
219	1.3.3.1.2	Corpo stradale ferroviario: rilevato in affiancamento da km 0+263,94 a km 0+778,29 - parte necessaria allo spostamento della comunicazione lato Termoli	105 g	gio 02/03/23	mer 14/06/23
220	1.3.3.1.3	<b>Attrezzaggio nuova SSE e nuova configurazione PM Ripalta (ARM, TE, IS, TLC, ...)</b>	175 g	ven 26/05/23	gio 16/11/23
221	1.3.3.1.3.1	Attività spostamento comunicazioni su PM Ripalta (segnali, cavi, armamento, TE, ...) - in interruzione notturna con ricovero carrelli a Lesina	110 g	ven 26/05/23	mar 12/09/23
222	1.3.3.1.3.2	attrezzaggio tecnologico nuova SSE comprese prove e verifiche	170 g	mer 31/05/23	gio 16/11/23
223	1.3.3.1.4	<b>Fine attività tecnologiche (SCMT, ACC-M, SCC-M,...) a cura di altri Appalti</b>	0 g	gio 16/11/23	gio 16/11/23
224	1.3.3.1.5	<b>Attivazione nuova SSE, riconfigurazione PM Ripalta</b>	0 g	mar 17/10/23	mar 17/10/23
225	1.3.3.2	<b>OOCC</b> (per BD lato Lesina e deviat provvisoria LS)	248 g	mar 15/11/22	gio 20/07/23
226	1.3.3.2.1	Corpo stradale ferroviario: rilevato in affiancamento da km 5+469,52 a km 5+740,92	73 g	mar 15/11/22	gio 26/01/23
227	1.3.3.2.2	Corpo stradale ferroviario: rilevato in affiancamento da km 5+745,72 a km 6+708,90	170 g	ven 27/01/23	sab 15/07/23
228	1.3.3.2.3	Opere di protezione cavalcferrovia esistente Bretella di collegamento SS16-SP37 BD al km 6+302,20 (in interruzione notturna ove necessario)	50 g	gio 23/02/23	gio 13/04/23
229	1.3.3.2.4	Corpo stradale ferroviario: rilevato in affiancamento da km 6+715,70 a km 7+321,11	100 g	mar 15/11/22	mer 22/02/23
230	1.3.3.2.5	Corpo stradale ferroviario: trincea deviat provvisoria da pk 0+000 a pk 1+141	120 g	gio 23/02/23	gio 22/06/23
231	1.3.3.2.6	Corpo stradale ferroviario: rilevato per deviat provvisoria da pk 1+141 a pk 1+385,96	28 g	ven 23/06/23	gio 20/07/23
232	1.3.3.2.7	<b>Opere di protezione cavalcferrovia esistente Autostrada A14 al km 5+246 - BD</b> (attività in parte in interruzione notturna)	100 g	mar 15/11/22	mer 22/02/23
233	1.3.3.3	<b>Attrezzaggio nuovo BD lato Lesina e deviat provvisoria LS da BD lato Lesina (ARM, TE, IS, TLC, ...) compresa CVT</b>	110 g	lun 05/06/23	ven 22/09/23
234	1.3.3.3.1	Costruzione del nuovo BD lato Lesina e della deviazione provvisoria in prossimità del CVF della A14 (circa 3,5 km binario) - attività da eseguirsi in parte in interruzione dell'esercizio (compresa CVT)	110 g	lun 05/06/23	ven 22/09/23
235	1.3.3.3.2	allacci deviat: tratti in stretto affiancamento alla LS sia lato Ripalta (circa 400 m) che lato Lesina (circa 200 m) - interruzione prolungata dell'esercizio (8-10 h)	1 g	ven 22/09/23	ven 22/09/23
236	1.3.4	<b>FASE 1b (CIRCOLAZIONE FERROVIARIA SU LS E SU DEVIATA PROVVISORIA): opere per riconfigurazione PM Ripalta (spostamento comunicazioni) + Soppressione PL</b>	219 g	sab 23/09/23	dom 28/04/24
237	1.3.4.1	Allaccio della deviat provvisoria alla linea storica lato Lesina	5 g	sab 23/09/23	mer 27/09/23
238	1.3.4.1.1	Interruzione puntuale prolungata di 10-12 h	1 g	sab 23/09/23	sab 23/09/23
239	1.3.4.1.2	Rallentamento ad 80 km/h per l'estesa della deviat provvisoria più lunghezza treno fino al raggiungimento del tonnellaggio per assestamento della sede	5 g	sab 23/09/23	mer 27/09/23
240	1.3.4.2	<b>Demolizione delle due comunicazioni a 60 km/h del PM Ripalta e realizzazione di due nuove comunicazioni, una a 60 km/h ed una a 100 km/h</b>	29 g	gio 05/10/23	gio 02/11/23
241	1.3.4.2.1	8 interruzioni per la realizzazione di ciascuna delle due nuove comunicazioni del PM Ripalta	24 g	dom 08/10/23	mar 31/10/23
242	1.3.4.2.2	2 interruzioni per la demolizione di ciascuna delle comunicazioni esistenti del PM Ripalta	2 g	lun 30/10/23	mar 31/10/23
243	1.3.4.2.3	rallentamento a 40 km/h per 100 m per ciascuna comunicazione per assestamento della sede (5gg)	29 g	gio 05/10/23	gio 02/11/23
244	1.3.4.3	Interruzione di 4.5 - 5 h per attività di CVT per riconfigurazione PM Ripalta, riconfigurazione SCMT, soppressione PL e allaccio nuova SSE	1 g	gio 01/02/24	gio 01/02/24
245	1.3.4.4	<b>FASE 1c (CIRCOLAZIONE FERROVIARIA SU LS E SU DEVIATA PROVVISORIA): completamento opere per attivazione nuovo BP (da flessio su Fortore a fine progetto lato OOCC</b>	219 g	sab 23/09/23	dom 28/04/24
246	1.3.4.4.1	<b>OOCC</b>	155 g	sab 23/09/23	sab 24/02/24
247	1.3.4.4.1.1	Corpo stradale ferroviario: trincea in affiancamento da km 4+464,51 a km 5+469,52 (completamento sede da sez. 114 a fine TR03)	135 g	sab 23/09/23	dom 04/02/24
248	1.3.4.4.1.2	<b>Opere di protezione cavalcferrovia esistente Autostrada A14 al km 5+246 - BP</b> (attività in parte in interruzione notturna)	100 g	sab 23/09/23	dom 31/12/23
249	1.3.4.4.1.3	Corpo stradale ferroviario: rilevato in variante da km 4+040,87 a km 4+464,51 (doppio binario) - completamento RID6 (LS,LS1)	25 g	dom 17/12/23	mer 10/01/24
250	1.3.4.4.1.4	Dismissione SSE esistente (propedeutica al completamento del VI Ripalta)	10 g	dom 17/12/23	mar 26/12/23
251	1.3.4.4.1.5	completamento VI parte interferente con SSE esistente (n° 3/4 pile per circa 100 m)	60 g	mer 27/12/23	sab 24/02/24
252	1.3.4.4.2	<b>Attrezzaggio nuovo BP e nuovo BD per il tratto in variante (ARM, TE, IS, TLC, ...) - da Ripalta con ingresso in linea in interruzione notturna e da Lesina in interruzione notturna</b>	124 g	mer 27/12/23	dom 28/04/24
253	1.3.4.4.2.1	Attrezzaggio tratto LS - futuro BP (circa 2.000 ml binario) - in interruzione notturna esercizio	50 g	mer 27/12/23	mer 14/02/24
254	1.3.4.4.2.2	Costruzione nuovo BP e del tratto di variante a doppio binario (circa 3.500 ml binario da flessio sul Fortore a fine deviat prov. LS)	74 g	gio 15/02/24	dom 28/04/24
255	1.3.5	<b>Attività tecnologiche (SCMT, ACC-M, SCC-M,...) a cura di altri Appalti</b>	75 g	mar 13/02/24	sab 27/04/24
256	1.3.6	<b>Attivazione del nuovo BP</b>	0 g	dom 28/04/24	dom 28/04/24
257	1.3.7	<b>FASE 2 (CIRCOLAZIONE FERROVIARIA SU BINARIO PARI DI PROGETTO CON FLESSIO BP-LS LATO RIPALTA): completamento opere interferenti con LS per attivazione nuovo BD</b>	122 g	lun 29/04/24	mer 28/08/24
258	1.3.7.1	<b>OOCC</b> (dismissione LS + completamento opere interferenti con LS)	122 g	lun 29/04/24	mer 28/08/24
259	1.3.7.1.1	Allaccio futuro binario alla linea storica, in posizione definitiva lato Lesina e tramite un flessio provvisorio, lato Ripalta	5 g	lun 29/04/24	ven 03/05/24
260	1.3.7.1.1.1	Interruzione puntuale prolungata di 10-12 h (in ombra attività di CVT per riconfigurazione SCMT)	1 g	lun 29/04/24	lun 29/04/24
261	1.3.7.1.1.2	Rallentamento ad 80 km/h per l'estesa dei tratti di allaccio più lunghezza treno fino al raggiungimento del tonnellaggio per assestamento della sede	5 g	lun 29/04/24	ven 03/05/24
262	1.3.7.1.2	Dismissione LS e deviat provvisoria	112 g	gio 09/05/24	mer 28/08/24
263	1.3.7.1.3	Viabilità al km 4+034,80 per soppressione PL -I=1285,00 m (completamento viabilità interferente con la LS e innesti su viabilità esistente)	50 g	dom 19/05/24	dom 07/07/24
264	1.3.7.1.4	Attivazione NV01 - pk 4+034	0 g	dom 07/07/24	dom 07/07/24
265	1.3.7.1.5	Corpo stradale ferroviario: rilevato da km 2+011,87 a km 2+653,80 in affiancamento (tratto interferente con LS e flessio provv.)	30 g	lun 29/04/24	mar 28/05/24
266	1.3.7.2	<b>Completamento attrezzaggio nuovo BD (ARM, TE, IS, TLC, ...)</b>	39 g	sab 04/05/24	mar 11/06/24
267	1.3.7.2.1	Armamento	15 g	sab 04/05/24	sab 18/05/24
268	1.3.7.2.2	TE	12 g	dom 19/05/24	gio 30/05/24
269	1.3.7.2.3	IS/TLC	12 g	ven 31/05/24	mar 11/06/24
270	1.3.8	<b>Attività tecnologiche (SCMT, ACC-M, SCC-M,...) a cura di altri Appalti</b>	110 g	sab 11/05/24	mer 28/08/24
271	1.3.9	<b>CVT/ANSF</b>	139 g	ven 31/05/24	mer 16/10/24
272	1.4	<b>FASE 3 + 4 (CIRCOLAZIONE FERROVIARIA SU BINARIO DISPARI DI PROGETTO): adeguamenti e completamenti per attivazione raddoppio</b>	31 g	gio 17/10/24	sab 16/11/24
273	1.4.1	allaccio BP	31 g	gio 17/10/24	sab 16/11/24
274	1.4.2	modifica comunicazione da 100 a 60 su PM Lesina	0 g	sab 16/11/24	sab 16/11/24
275	1.5	<b>Fine attività tecnologiche (SCMT, ACC-M, SCC-M,...) a cura di altri Appalti</b>	0 g	sab 16/11/24	sab 16/11/24
276	1.6	<b>Attivazione nuovo binario dispari</b>	0 g	sab 16/11/24	sab 16/11/24
277	1.7	<b>Allaccio in posizione definitiva del futuro binario dispari del raddoppio lato Ripalta</b>	1 g	sab 16/11/24	sab 16/11/24
278	1.7.1	Interruzione puntuale prolungata di 10-12 h (in ombra attività di CVT per riconfigurazione SCMT)	1 g	sab 16/11/24	sab 16/11/24
279	1.8	<b>Attivazione della circolazione a doppio binario</b>	0 g	sab 16/11/24	sab 16/11/24

