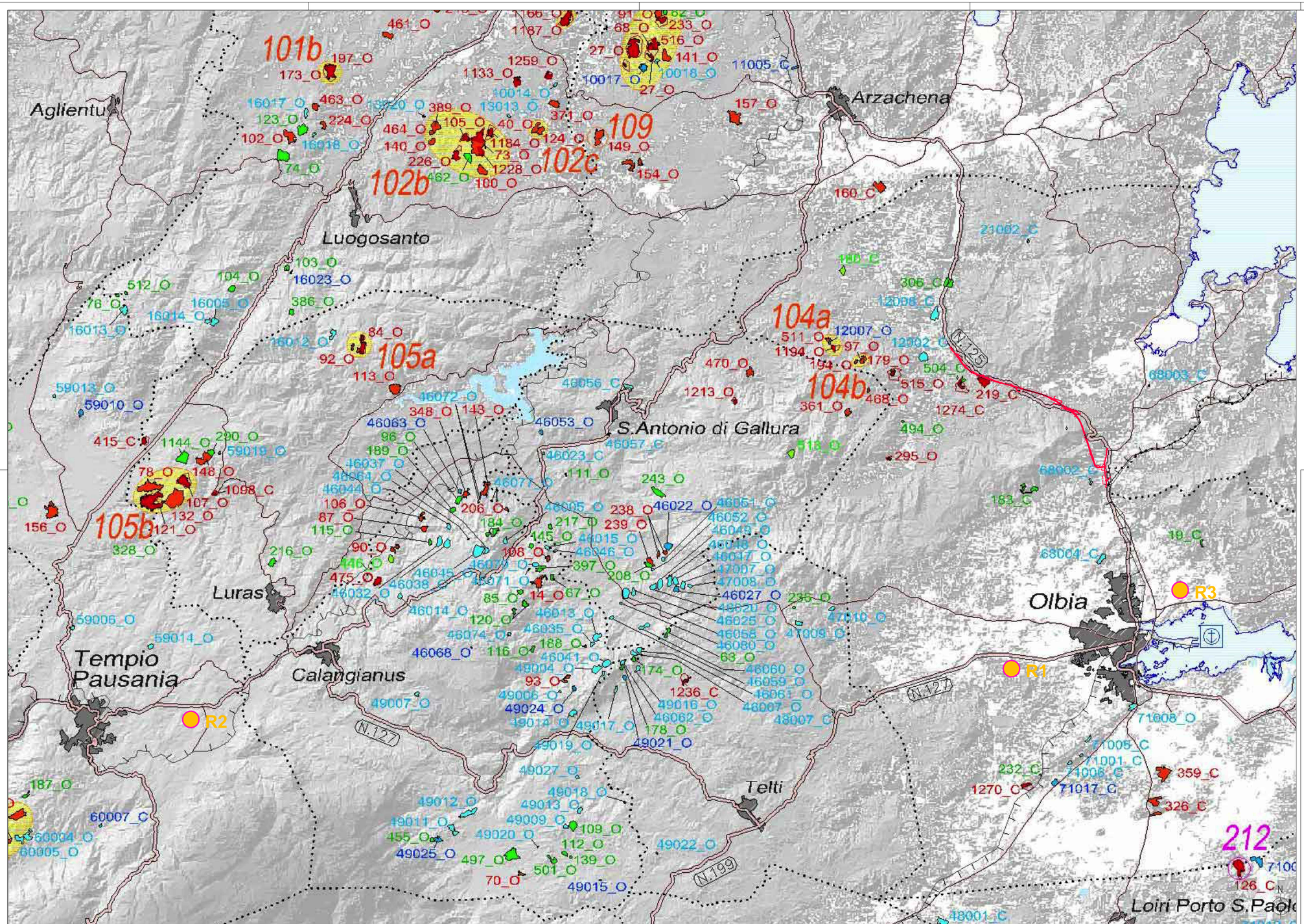

Legenda

Tracciato PFTE 2021

Confini comunali

APPROVVIGIONAMENTO INERTI

Attività Estrattiva di 2° categoria "CAVE"

CATASTO REGIONALE DEI GIACIMENTI DI CAVA
(L.R. N.30/1989 - Tit. II Art. 5) - Aggiornamento: 31 marzo 2007

CAVE IN ESERCIZIO (ATTIVE)

CAVE AUTORIZZATE :
Cave con Autorizzazione all'Attività estrattiva ai sensi della L.R. 30/89.

Area Titolo di Autorizzazione all'Attività estrattiva

NNNN_X Area estrattiva (ortofoto 2006)

CAVE IN ISTRUTTORIA :
Cave in regime di prosecuzione (Art.42 L.R. 30/89) in istruttoria per l'Autorizzazione all'Attività estrattiva ai sensi della L.R. 30/89.

Area Istanza di Autorizzazione all'Attività estrattiva

NNNN_X Area estrattiva (ortofoto 2006)

CAVE DISMESSE O IN FASE DI DISMISSIONE (INATTIVE)

CAVE ARCHIVIATE :
Attività estrattiva cessata e procedimento di archiviazione in corso o concluso con l'accertamento del Recupero Ambientale.

NNNN_X Area estrattiva (ortofoto 2006)

CAVE IN CHIUSURA :
Attività estrattiva in fase di chiusura o cessata, procedimento di archiviazione da avviare.

NNNN_X Area estrattiva (ortofoto 2006)

CAVE DISMESSE STORICHE :
Attività estrattiva cessata anto L.R. 30/89.

NNNNNN_X Area cava dismessa con stato dell'area prevalentemente estrattivo.

NNNNNN_X Area cava dismessa con stato dell'area parzialmente rinaturalizzato.

Etichette
Cave Autorizzate, in Istruttoria, Archiviate, in Chiusura :

NNNN_X
NNNN = numero identificativo Pratica R.A.S. - Ass. Ind.
X = destinazione d'uso del materiale estratto
O = USO ORNAMENTALE
C = USO CIVILE
I = USO INDUSTRIALE

CONFERIMENTO

Rn Impianti di recupero inerti

R1 - Ecofrantumazioni srl
R2 - Tieffe srl
R3 - mandras Amedeo

anas GRUPPO FS ITALIANE

Direzione Progettazione e Realizzazione Lavori

NUOVA S.S.125/133bis OLBIA-PALAU

Tratta Olbia Nord al km 330+800 San Giovanni
Adeguamento al tipo B (4 corsie)

PROGETTO DI FATTIBILITA' TECNICO ECONOMICA | COD. CA152

PROGETTAZIONE: ANAS - DIREZIONE PROGETTAZIONE E REALIZZAZIONE LAVORI

PROGETTISTA:
Ing. Antonio Scalamandrè
Ordine Ing. di Frosinone n. 1063

IL GEOLOGO
Geol. Roberto Laureti
Ordine Geol. del Lazio n. 1826

COORDINATORE DELLA SICUREZZA IN FASE DI PROGETTAZIONE
Arch. Roberto Roggi

VISTO: IL RESPONSABILE DEL PROCEDIMENTO
Ing. Francesco Ruggieri

PROTOCOLLO | DATA

CANTIERIZZAZIONE

Ubicazione cave e discariche

CODICE PROGETTO (PROGETTO / LIV. PROG.)	NOME FILE T00CA00CANCO01_A.pdf	PROGR. ELAB.	REVISIONE	SCALA
DPCA0152 P 21	CODICE ELAB. T00CA00CANCO01		A	-

REV.	DESCRIZIONE	DATA	REDATTO	VERIFICATO	APPROVATO
D					
C					
B					
A	EMISSIONE	DIC. 2021			

SCALA DI STAMPA: 1=1