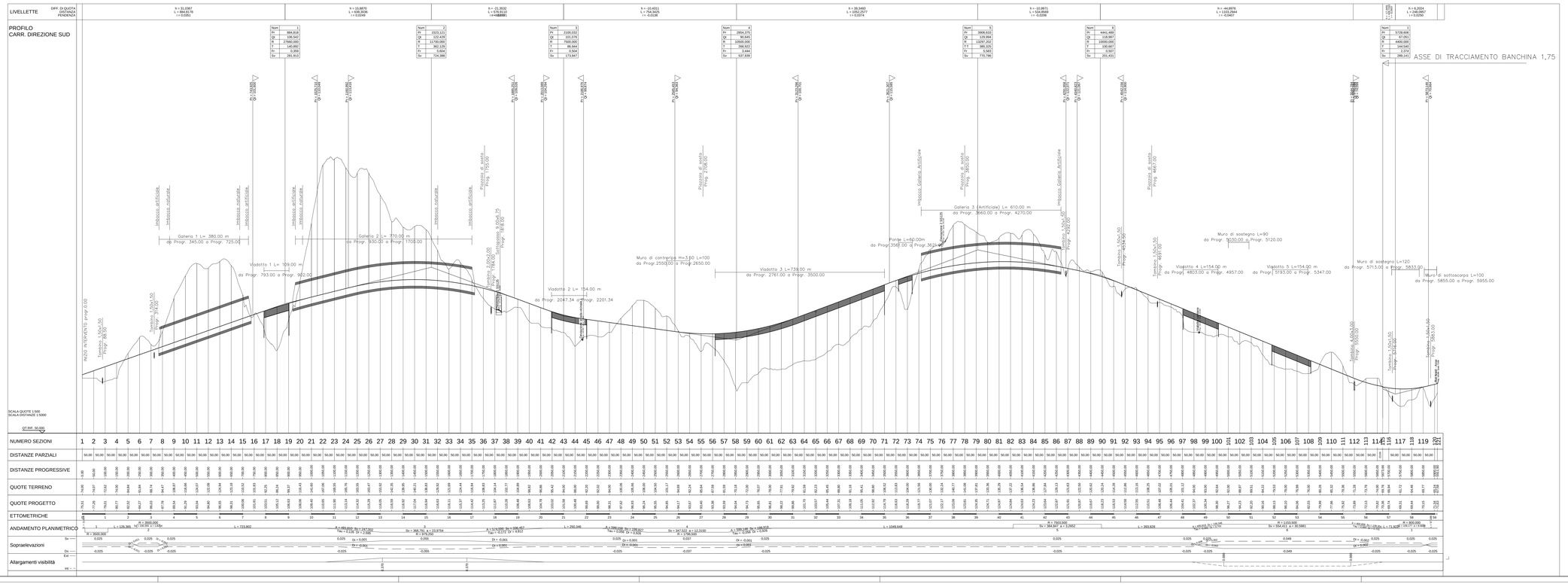


anas
GRUPPO FS ITALIANE

*Direzione Progettazione e Realizzazione Lavori*

# NUOVA S.S.125/133bis OLBIA-PALAU

Tratta Olbia Nord al km 330+800 San Giovanni
Adeguamento al tipo B (4 corsie)

## PROGETTO DI FATTIBILITA' TECNICO ECONOMICA

COD. CA152

PROGETTAZIONE: ANAS - DIREZIONE PROGETTAZIONE E REALIZZAZIONE LAVORI

PROGETTISTA
*Ing. Antonio Scalamandré*
*Ordine Ing. di Frosinone n. 1067*

IL GEOLOGO
*Geol. Roberto Lauriri*
*Ordine Geol. del Lazio n. 1626*

COORDINATORE DELLA SICUREZZA IN FASE DI PROGETTAZIONE
*Arch. Roberto Riggi*

VISTO, IL RESPONSABILE DEL PROCEDIMENTO
*Ing. Francesco Ruggieri*

PROTOCOLLO | DATA

## RIESAME DEL PROVVEDIMENTO DI VALUTAZIONE AMBIENTALE (CTVIA 11/05/2004)

ENQUADRAMENTO PROGETTUALE
Profilo Longitudinale carreggiata sud

| CODICE PROGETTO | | NOME FILE | PROGR. ELAB. | REVISIONE | SCALA |
|---|---|---|---|---|---|
| PROGETTO | LIV. PROG. | 0306_T00A00CAMBIF01A | 0306 | | |
| DPCA0152 | P 2 1 | CODICE ELAB. T E 0 0 A M B F 0 1 A | | A | 1:5.000/50 |

| REV. | DESCRIZIONE | DATA | REDATTO | VERIFICATO | APPROVATO |
|---|---|---|---|---|---|
| D | | | | | |
| C | | | | | |
| B | | | | | |
| A | EMISSIONE | Gen 2022 | | | |