Planimetria delle aree di esondazione - Post Operam - Tr = 200 anni, su base CTR - 1:10.000

Scala 1:1.000

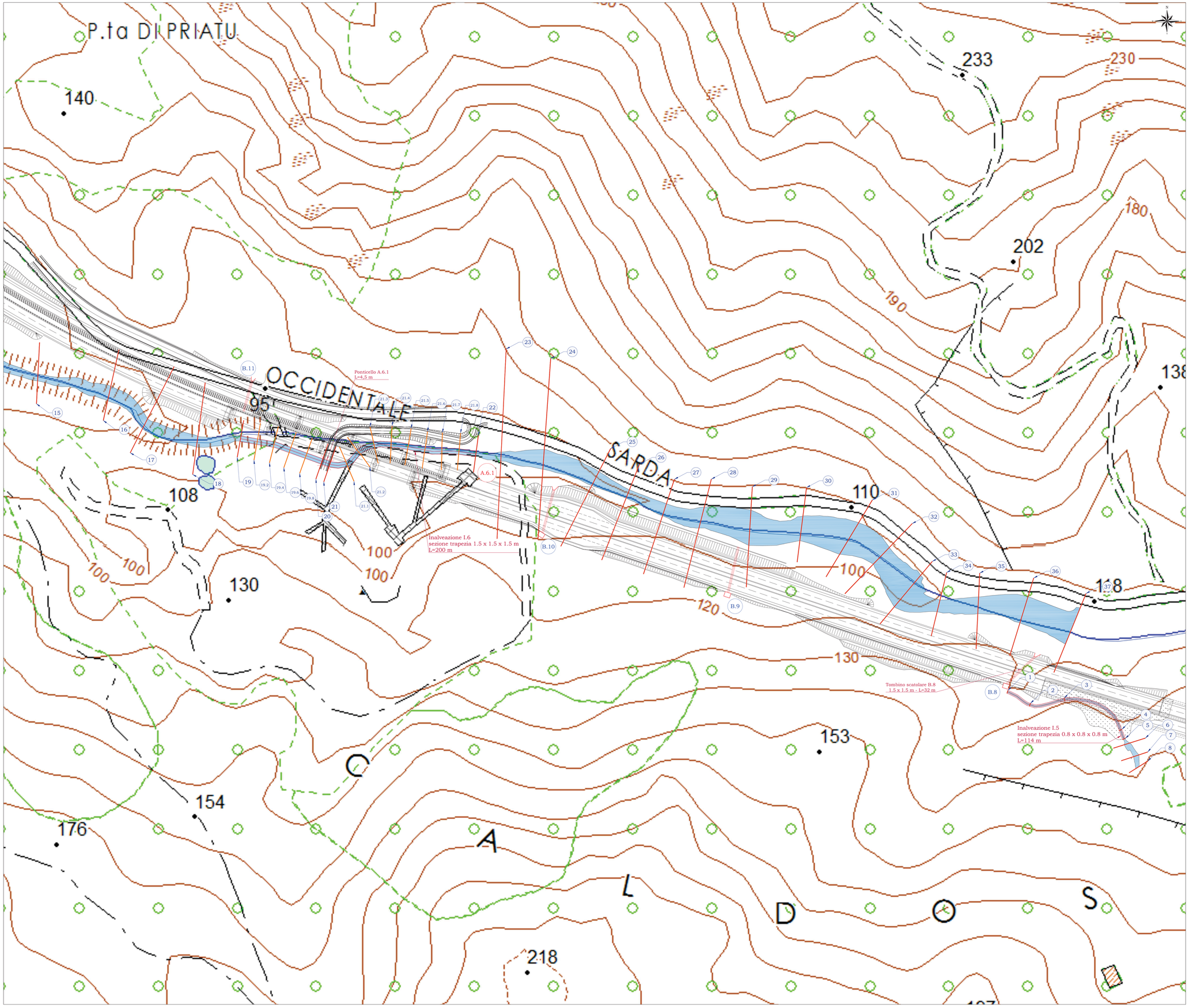

NOTE GENERALI

Legenda simboli

- Reticolo Idrografico RAS: corsi d'acqua bacini principali
- Codice bacino reticolo principale (A.6.1)
- Codice bacino reticolo secondario (B.6)
- Sezione trasversale modello idraulico
- Tombino
- Area di esondazione - Tr = 200 anni
- Inalveazione a sezione trapezia
- Codice sezione modello idraulico (1)

Tracciato, limiti comunali ed inquadramento.

Scala 1:100.000

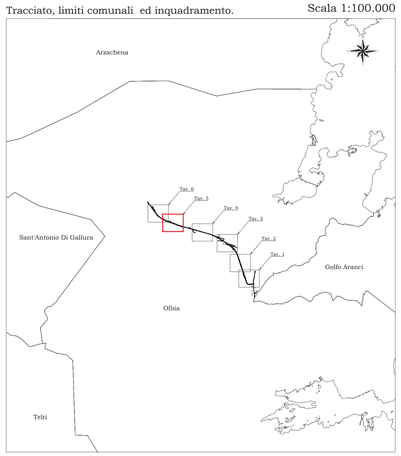

anas GRUPPO FS ITALIANE

Direzione Progettazione e Realizzazione Lavori

NUOVA S.S.125/133bis OLBIA-PALAU

Tratta Olbia Nord al km 330+800 San Giovanni
Adeguamento al tipo B (4 corsie)

PROGETTO DI FATTIBILITA' TECNICO ECONOMICA — COD. CA152

PROGETTAZIONE: ANAS - DIREZIONE PROGETTAZIONE E REALIZZAZIONE LAVORI

PROGETTISTA:
Ing. Antonio Scalamandré
Ordine Ing. di Frosinone n. 1063

IL GEOLOGO
Geol. Roberto Lauretí
Elenco Speciale Ordine Geol. del Lazio n. 483

COORDINATORE DELLA SICUREZZA IN FASE DI PROGETTAZIONE
Arch. Roberto Roggi

VISTO: IL RESPONSABILE DEL PROCEDIMENTO
Ing. Francesco Ruggieri

PROTOCOLLO | DATA

IDROLOGIA E IDRAULICA

Planimetria delle aree di esondazione

Post Operam - Tav. 5 di 6

CODICE PROGETTO: PROGETTO	LIV. PROG.	NOME FILE: T00ID00IDRPL17_A.pdf	REVISIONE	SCALA
DPCA0152	P 21	CODICE ELAB. T00IDD0IDRPL17	A	1:1.000

REV.	DESCRIZIONE	DATA	REDATTO	VERIFICATO	APPROVATO
D					
C					
B					
A	EMISSIONE	Dic 2021			