

**NUOVA S.S.125/133bis OLBIA-PALAU**  
Tratta Olbia Nord al km 330+800 San Giovanni  
Adeguamento al tipo B (4 corsie)

**PROGETTO DI FATTIBILITA' TECNICO ECONOMICA**

cod. CA152

**PROGETTAZIONE: ANAS - DIREZIONE PROGETTAZIONE E REALIZZAZIONE LAVORI**

<b>PROGETTISTA:</b> <i>Ing. Antonio Scalamandrè</i> <i>Ordine Ing. di Frosinone n. 1063</i>		
<b>IL GEOLOGO</b> <i>Geol. Roberto Laureti</i> <i>Elenco Speciale Ordine Geol. del Lazio n. 483</i>		
<b>COORDINATORE DELLA SICUREZZA IN FASE DI PROGETTAZIONE</b> <i>Arch. Roberto Roggi</i>		
<b>VISTO: IL RESPONSABILE DEL PROCEDIMENTO</b> <i>Ing. Francesco Ruggieri</i>		
<b>PROTOCOLLO</b>	<b>DATA</b>	<b>L'ARCHEOLOGO</b> <i>Dott.ssa Paola Mancini</i> <i>Elenco MiBACT n. 608 - Elenco nazionale archeologi n. 1242</i>

*Paola Mancini*

**03 - STUDI E INDAGINI**

**03.04 - ARCHEOLOGIA**

**SCHEDE DELLE PRESENZE ARCHEOLOGICHE**

CODICE PROGETTO		NOME FILE			REVISIONE	SCALA
PROGETTO	LIV. PROG.	T00SG00AMBSC02_A.dwg				
<b>DPCA0152</b>	<b>P 21</b>	CODICE ELAB.	<b>T00SG00AMBSC02</b>		<b>A</b>	-
D						
C						
B						
A				Dic. 21		
REV.	DESCRIZIONE	DATA	REDATTO	VERIFICATO	APPROVATO	

Scheda SI - 01

<b>CD - CODICI</b>	
<b>TSK - Tipo scheda</b>	SI
<b>LIR - Livello ricerca</b>	P
<b>NCT - CODICE UNIVOCO</b>	
<b>NCTR - Codice regione</b>	20
<b>OG - OGGETTO</b>	
<b>OGT - OGGETTO</b>	
<b>OGTD - Definizione</b>	Nuraghe
<b>OGTA - Livello di individuazione</b>	Sito localizzato e circoscritto
<b>OGTN - Denominazione e numero sito</b>	Nuraghe Nuragadena – n. 1 della Cartografia allegata
<b>LC - LOCALIZZAZIONE GEOGRAFICO-AMMINISTRATIVA</b>	
<b>PVC - LOCALIZZAZIONE GEOGRAFICO-AMMINISTRATIVA</b>	
<b>PVCS - Stato</b>	ITALIA
<b>PVCR - Regione</b>	Sardegna
<b>PVCP - Provincia</b>	SS
<b>PVCC - Comune</b>	Olbia
<b>PVCL - Località</b>	M. Mura Catena
<b>LS - LOCALIZZAZIONE STORICA</b>	
<b>LUS – VIABILITA' STORICA</b>	
<b>LVSD – Denominazione</b>	
<b>LUST - Data</b>	
<b>LUSF - Fonte</b>	
<b>LUSN – Note e osservazioni</b>	
<b>GP - GEOREFERENZIAZIONE TRAMITE PUNTO</b>	
<b>GPL - Tipo di localizzazione</b>	Localizzazione fisica
<b>GPD - DESCRIZIONE DEL PUNTO</b>	
<b>GPDP - PUNTO</b>	
<b>GPDPX - Coordinata X</b>	40°57'49.17"N
<b>GPDPY - Coordinata Y</b>	9°29'39.50"E
<b>GPCL – QUOTA s.l.m</b>	92 m

<b>GPM-Metodo di georeferenziazione</b>	Perimetrazione esatta
<b>GPT - Tecnica di georeferenziazione</b>	Rilievo tramite GPS
<b>GPP - Proiezione e Sistema di riferimento</b>	WGS84
<b>GPB – Base di riferimento</b>	C.T.R. 1:10000 (n. 444/020)
<b>RE – MODALITA' DI REPERIMENTO</b>	
<b>RCG - Ricognizione</b>	
<b>RCGU – Uso del suolo</b>	Incolto, pascoli
<b>RCGC – Condizioni di visibilità</b>	Buone; vegetazione mediamente coprente: erboso, arbustivo
<b>RCGA – Responsabile Scientifico</b>	Paola Mancini
<b>RCGE - Motivi</b>	ViARCH NUOVA S.S. 125 OLBIA - PALAU. ADEGUAMENTO TRATTA OLBIA NORD – SAN GIOVANNI
<b>RCGM – Metodo</b>	Sistematico
<b>RCGD – Data</b>	2020/12/04
<b>DT - CRONOLOGIA</b>	
<b>DTZ - CRONOLOGIA GENERICA</b>	
<b>DTZG - Fascia cronologica di riferimento</b>	Età nuragica/età punica
<b>DTM - Motivazione cronologia</b>	Caratteristiche strutturali/materiali
<b>AU - DEFINIZIONE CULTURALE</b>	
<b>ATB - AMBITO CULTURALE</b>	
<b>ATBD - Denominazione</b>	Civiltà nuragica; età punica
<b>ATBM - Motivazione dell'attribuzione</b>	Analisi tipologica, elementi di cultura materiale
<b>CO - CONSERVAZIONE</b>	
<b>STC - STATO DI CONSERVAZIONE</b>	
<b>STCC - Stato di conservazione</b>	Mediocre

<b>DA - DATI ANALITICI</b>	
<b>DES - DESCRIZIONE</b>	
<b>DESO - Descrizione</b>	
<p>Il monumento occupa la sommità della collina dominante a quota 92 m s.l.m. gran parte della conca e della parte più interna del Golfo di Olbia; dista dal mare, in linea d'aria, circa 3 km e 875 m. Il monumento è interrato e parzialmente distrutto. È visibile la torre centrale (del diametro di 10 m) che conserva in alcuni tratti un'altezza superiore ai 2 m. Intorno si scorgono, appena affioranti, altre strutture ad andamento curvilineo e rettilineo di incerta funzione. Sembra trattarsi di corpi aggiunti. Nella seconda metà dell'Ottocento fu rinvenuto un ripostiglio di monete puniche e, nella <i>tholos</i>, materiali ceramici e resti umani. Quest'ultimo rinvenimento attesterebbe l'uso della costruzione come sepoltura in un periodo in cui aveva perso l'originaria funzione.</p>	
<b>NCS - Interpretazione</b>	Nuraghe monotorre ubicato su una collina a controllo della piana di Olbia
<b>CA – CARATTERI AMBIENTALI</b>	
<b>GEF - GEOGRAFIA</b>	
<b>GEFD - Descrizione</b>	Si tratta di un rialzo collinare
<b>GEFI – Sistema idrico di superficie</b>	Corsi d'acqua superficiali
<b>GEO - GEOMORFOLOGIA</b>	
<b>GEOD – Definizione</b>	Rialzo collinare
<b>GEL - GEOLOGIA</b>	
<b>GELD – Definizione</b>	I litotipi caratterizzanti il sito sono costituiti da rocce granitoidi – complesso migmatitico precambriano
<b>USD - USODELSUOLO</b>	
<b>USDT – Tipo di utilizzo</b>	Incolto, pascoli – terre brune su litosuoli di graniti e porfidi
<b>TU - CONDIZIONE GIURIDICA E VINCOLI</b>	
<b>CDG - CONDIZIONE GIURIDICA</b>	
<b>CDGG - Indicazione generica</b>	Proprietà privata
<b>NCV - PROVVEDIMENTI DI TUTELA</b>	
<b>NCVT- Tipo di provvedimento</b>	L'area è sottoposta a Vincolo Archeologico Diretto e Indiretto con Decreto Ministeriale del 24 Luglio 1985. In sede di redazione del P.U.C. di Olbia in adeguamento al P.P.R. è stato inserito tra i beni di nuova individuazione e rappresentato con un primo perimetro (l'area di sedime del bene) e un secondo perimetro (la fascia di tutela del contesto in cui il bene è inserito).
<b>DO - FONTI E DOCUMENTI DI RIFERIMENTO</b>	

<b>FTA - DOCUMENTAZIONE FOTOGRAFICA</b>	
<b>FTAX - Genere</b>	Documentazione allegata
<b>FTAP - Tipo</b>	Fotografia digitale
<b>FTAA - Autore</b>	Mancini, Paola
<b>FTAD - Data</b>	2020/12/04
<b>FTAN - Codice identificativo</b>	SI 01_01; SI 01_02
<b>FTAT - Note</b>	SI 01_01: La collina del nuraghe vista da sud SI 01_02: Particolare della torre del nuraghe
<b>BIB - BIBLIOGRAFIA</b>	
<b>BIL – Citazione completa</b>	<p>SPANO 1858: G. Spano, <i>Bullettino Archeologico Sardo</i>, Roma, p. 428.</p> <p>TARAMELLI 1939: A. Taramelli, <i>Edizione Archeologica della Carta d'Italia al 100.000 -Fogli181-182 (Tempio Pausania-Terranova Pausania)</i>, Regio Istituto Geografico Militare, XVII, Firenze, p. 583, n° 70.</p> <p>PANEDDA 1954: D. Panedda, <i>L'agro di Olbia nel periodo preistorico, punico e romano</i>, Roma, Ristampa Carlo Delfino editore, p. 77, n. 10.</p> <p>AA.VV.1996, <i>Archeologia del Territorio, Territorio dell'Archeologia. Un sistema informativo territoriale orientato sull'archeologia della regione ambientale Gallura</i> (a cura di R. Caprara, A. Luciano e G. Maciocco), Sassari, pp. 493-495 (è qui attribuito al comune di Golfo Aranci).</p> <p>MANCINI 2010: P. Mancini, <i>Gallura Orientale. Preistoria e Protostoria</i>, pp. 64-65.</p>
<b>CM - COMPILAZIONE</b>	
<b>CMP - COMPILAZIONE</b>	
<b>CMPD - Data</b>	2021/01
<b>CMPN - Nome</b>	Mancini, Paola
<b>AN - ANNOTAZIONI</b>	
<b>OSS – Osservazioni</b>	
<p>Dati di Rischio archeologico: il bene dista oltre 500 m dall'inizio dell'intervento in progetto. Il rischio archeologico relativo alle opere in progetto è pertanto nullo.</p> <p>Si segnala che il bene è inserito nel P.U.C. del comune di Olbia Sottozona H1-a - Beni archeologici per il primo perimetro e Sottozona H2 - Zona di interesse paesaggistico per il secondo perimetro.</p>	

SI 01\_01



SI 01\_02



Scheda SI - 02

<b>CD - CODICI</b>	
<b>TSK - Tipo scheda</b>	SI
<b>LIR - Livello ricerca</b>	P
<b>NCT - CODICE UNIVOCO</b>	
<b>NCTR - Codice regione</b>	20
<b>OG - OGGETTO</b>	
<b>OGT - OGGETTO</b>	
<b>OGTD - Definizione</b>	Fortificazione
<b>OGTA - Livello di individuazione</b>	Sito localizzato e circoscritto
<b>OGTN - Denominazione e numero sito</b>	Bunker di Sant'Eliseo – n. 2 della Cartografia allegata
<b>LC - LOCALIZZAZIONE GEOGRAFICO-AMMINISTRATIVA</b>	
<b>PVC - LOCALIZZAZIONE GEOGRAFICO-AMMINISTRATIVA</b>	
<b>PVCS - Stato</b>	ITALIA
<b>PVCR - Regione</b>	Sardegna
<b>PVCP - Provincia</b>	SS
<b>PVCC - Comune</b>	Olbia
<b>PVCL - Località</b>	Sant'Eliseo
<b>LS - LOCALIZZAZIONE STORICA</b>	
<b>LUS – VIABILITA' STORICA</b>	
<b>LVSD – Denominazione</b>	
<b>LUST - Data</b>	
<b>LUSF - Fonte</b>	
<b>LUSN – Note e osservazioni</b>	
<b>GP - GEOREFERENZIAZIONE TRAMITE PUNTO</b>	
<b>GPL - Tipo di localizzazione</b>	Localizzazione fisica
<b>GPD - DESCRIZIONE DEL PUNTO</b>	
<b>GPDP - PUNTO</b>	
<b>GPDPX - Coordinata X</b>	40°58'3.37"N
<b>GPDPY - Coordinata Y</b>	9°29'31.58"E
<b>GPCL – QUOTA s.l.m</b>	86 m

<b>GPM-Metodo di georeferenziazione</b>	Perimetrazione esatta
<b>GPT - Tecnica di georeferenziazione</b>	Rilievo tramite GPS
<b>GPP - Proiezione e Sistema di riferimento</b>	WGS84
<b>GPB – Base di riferimento</b>	C.T.R. 1:10000 (n. 444/020)
<b>RE – MODALITA' DI REPERIMENTO</b>	
<b>RCG - Ricognizione</b>	
<b>RCGU – Uso del suolo</b>	Incolto
<b>RCGC – Condizioni di visibilità</b>	Vegetazione coprente: erboso, arbustivo
<b>RCGA – Responsabile Scientifico</b>	Paola Mancini
<b>RCGE - Motivi</b>	ViARCH NUOVA S.S. 125 OLBIA - PALAU. ADEGUAMENTO TRATTA OLBIA NORD – SAN GIOVANNI
<b>RCGM – Metodo</b>	Sistematico
<b>RCGD – Data</b>	2020/12/05
<b>DT - CRONOLOGIA</b>	
<b>DTZ - CRONOLOGIA GENERICA</b>	
<b>DTZG - Fascia cronologica di riferimento</b>	Età Contemporanea
<b>DTM - Motivazione cronologia</b>	Tipologia
<b>AU - DEFINIZIONE CULTURALE</b>	
<b>ATB - AMBITO CULTURALE</b>	
<b>ATBD - Denominazione</b>	Seconda Guerra Mondiale
<b>ATBM - Motivazione dell'attribuzione</b>	Analisi tipologica
<b>CO - CONSERVAZIONE</b>	
<b>STC - STATO DI CONSERVAZIONE</b>	
<b>STCC - Stato di conservazione</b>	Mediocre



<b>DA - DATI ANALITICI</b>	
<b>DES - DESCRIZIONE</b>	
<b>DESO - Descrizione</b>	
Si tratta di uno dei numerosi bunker o fortini militari che presidiano il percorso ferroviario e gli approdi principali durante la Seconda Guerra Mondiale.	
<b>NCS - Interpretazione</b>	Fortino militare di un sistema difensivo a protezione della piana di Olbia e degli approdi costieri
<b>CA – CARATTERI AMBIENTALI</b>	
<b>GEF - GEOGRAFIA</b>	
<b>GEFD - Descrizione</b>	Il terreno ha andamento collinare
<b>GEFI – Sistema idrico di superficie</b>	È presente nel pianoro sottostante un rigagnolo superficiale
<b>GEO - GEOMORFOLOGIA</b>	
<b>GEOD – Definizione</b>	Zona pianeggiante, collinare
<b>GEL - GEOLOGIA</b>	
<b>GELD – Definizione</b>	I litotipi caratterizzanti il sito sono costituiti da rocce granitoidi – complesso migmatitico precambriano
<b>USD - USODELSUOLO</b>	
<b>USDT – Tipo di utilizzo</b>	Incolto – terre brune su litosuoli di graniti e porfidi
<b>TU - CONDIZIONE GIURIDICA E VINCOLI</b>	
<b>CDG - CONDIZIONE GIURIDICA</b>	
<b>CDGG - Indicazione generica</b>	Proprietà privata
<b>NCV - PROVVEDIMENTI DI TUTELA</b>	
<b>NCVT- Tipo di provvedimento</b>	In sede di redazione del P.U.C. di Golfo Aranci in adeguamento al P.P.R. è stato inserito tra i beni di nuova individuazione (ulteriori beni di natura architettonica) e dunque sottoposto a particolare tutela.
<b>DO - FONTI E DOCUMENTI DI RIFERIMENTO</b>	
<b>FTA - DOCUMENTAZIONE FOTOGRAFICA</b>	
<b>FTAX - Genere</b>	Documentazione allegata
<b>FTAP - Tipo</b>	Fotografia digitale

<b>FTAA - Autore</b>	Mancini, Paola
<b>FTAD - Data</b>	2020/12/05
<b>FTAN - Codice identificativo</b>	SI 02_01
<b>FTAT - Note</b>	SI 02_01: vista da nord ovest del bene coperto dalla vegetazione
<b>BIB - BIBLIOGRAFIA</b>	
<b>BIL – Citazione completa</b>	
<b>CM - COMPILAZIONE</b>	
<b>CMP - COMPILAZIONE</b>	
<b>CMPD - Data</b>	2021/01
<b>CMPN - Nome</b>	Mancini, Paola
<b>AN - ANNOTAZIONI</b>	
<b>OSS – Osservazioni</b>	
<p>Dati di Rischio archeologico: il bene dista dal tratto di SS 125 da cui ha inizio l'intervento di adeguamento stradale e di inizio dell'intervento circa 90 m; tra il fortino e la strada costituiscono interferenza i binari della ferrovia Olbia Golfo Aranci. Il rischio archeologico relativo alle opere in progetto è nullo.</p>	

SI 02\_01



Scheda SI - 03

<b>CD - CODICI</b>	
<b>TSK - Tipo scheda</b>	SI
<b>LIR - Livello ricerca</b>	P
<b>NCT - CODICE UNIVOCO</b>	
<b>NCTR - Codice regione</b>	20
<b>OG - OGGETTO</b>	
<b>OGT - OGGETTO</b>	
<b>OGTD - Definizione</b>	Chiesa
<b>OGTA - Livello di individuazione</b>	Sito localizzato e circoscritto
<b>OGTN - Denominazione e numero sito</b>	Chiesa di Sant'Eliseo – n. 3 della Cartografia allegata
<b>LC - LOCALIZZAZIONE GEOGRAFICO-AMMINISTRATIVA</b>	
<b>PVC - LOCALIZZAZIONE GEOGRAFICO-AMMINISTRATIVA</b>	
<b>PVCS - Stato</b>	ITALIA
<b>PVCR - Regione</b>	Sardegna
<b>PVCP - Provincia</b>	SS
<b>PVCC - Comune</b>	Olbia
<b>PVCL - Località</b>	Sant'Eliseo
<b>LS - LOCALIZZAZIONE STORICA</b>	
<b>LUS – VIABILITA' STORICA</b>	
<b>LVSD – Denominazione</b>	
<b>LUST - Data</b>	
<b>LUSF - Fonte</b>	
<b>LUSN – Note e osservazioni</b>	
<b>GP - GEOREFERENZIAZIONE TRAMITE PUNTO</b>	
<b>GPL - Tipo di localizzazione</b>	Localizzazione fisica
<b>GPD - DESCRIZIONE DEL PUNTO</b>	
<b>GPDP - PUNTO</b>	
<b>GPDPX - Coordinata X</b>	40°58'12.84"N
<b>GPDPY - Coordinata Y</b>	9°29'38.71"E
<b>GPCL – QUOTA s.l.m</b>	50 m

<b>GPM - Metodo di georeferenziazione</b>	Perimetrazione esatta
<b>GPT - Tecnica di georeferenziazione</b>	Rilievo tramite GPS
<b>GPP - Proiezione e Sistema di riferimento</b>	WGS84
<b>GPB – Base di riferimento</b>	C.T.R. 1:10000 (n. 444/020)
<b>RE – MODALITA' DI REPERIMENTO</b>	
<b>RCG - Ricognizione</b>	
<b>RCGU – Uso del suolo</b>	Incolto
<b>RCGC – Condizioni di visibilità</b>	Vegetazione coprente: erboso, arbustivo
<b>RCGA – Responsabile Scientifico</b>	Paola Mancini
<b>RCGE - Motivi</b>	ViARCH NUOVA S.S. 125 OLBIA - PALAU. ADEGUAMENTO TRATTA OLBIA NORD – SAN GIOVANNI
<b>RCGM – Metodo</b>	Sistematico
<b>RCGD – Data</b>	2020/12/05
<b>DT - CRONOLOGIA</b>	
<b>DTZ - CRONOLOGIA GENERICA</b>	
<b>DTZG - Fascia cronologica di riferimento</b>	Età bassomedievale/Moderna
<b>DTM - Motivazione cronologia</b>	Dati bibliografici/tipologia
<b>AU - DEFINIZIONE CULTURALE</b>	
<b>ATB - AMBITO CULTURALE</b>	
<b>ATBD - Denominazione</b>	Ambito storico
<b>ATBM - Motivazione dell'attribuzione</b>	Analisi tipologica
<b>CO - CONSERVAZIONE</b>	
<b>STC - STATO DI CONSERVAZIONE</b>	
<b>STCC - Stato di conservazione</b>	Mediocre
<b>DA - DATI ANALITICI</b>	

<b>DES - DESCRIZIONE</b>	
<b>DESO - Descrizione</b>	
<p>Si riconosce un'ampia ed allungata aula rettangolare lunga oltre 33 m, e larga 6,20 m con un'abside rettangolare volta a Nord-Est, i cui angoli furono rafforzati da due vistosi contrafforti esterni fra loro divergenti. Il presbiterio era introdotto da un arco oggi crollato (si conta ancora qualche concio fra il groviglio dei lentischi), e sembra immediatamente preceduto da due ingressi laterali contrapposti. L'altro lato breve sud-occidentale, quello da cui oggi si penetra più facilmente all'interno del rudere, è anche esso crollato e mostra sul lato destro due grossi fusti di colonne granitiche spezzate. La tecnica costruttiva è in opera incerta, a pietra e fango, e solo nella parte absidale si riconosce ancora qualche lacerto di intonaco. La chiesa è dedicata al profeta Eliseo e, pertanto, potrebbe avere ascendenze bizantine ma non si hanno elementi che possano suffragare tale ipotesi. L'edificazione della chiesa di Sant'Eliseo si inquadra tra il XV secolo e il pieno Seicento, non escludendo successive trasformazioni ed ampliamenti nell'edificio.</p>	
<b>NCS - Interpretazione</b>	Chiesa presumibilmente di un centro demico estinto, forse Villa Major, la più importante villa della curatoria di Fundi de Monte
<b>CA – CARATTERI AMBIENTALI</b>	
<b>GEF - GEOGRAFIA</b>	
<b>GEFD - Descrizione</b>	Il terreno ha andamento pianeggiante
<b>GEFI – Sistema idrico di superficie</b>	È presente nei pressi, tra la chiesa e i binari della Ferrovia un rigagnolo superficiale
<b>GEO - GEOMORFOLOGIA</b>	
<b>GEOD – Definizione</b>	Zona pianeggiante
<b>GEL - GEOLOGIA</b>	
<b>GELD – Definizione</b>	I litotipi caratterizzanti il sito sono costituiti da rocce granitoidi – complesso migmatitico precambriano
<b>USD - USODELSUOLO</b>	
<b>USDT – Tipo di utilizzo</b>	Incolto, pascoli – terre brune su litosuoli di graniti e porfidi
<b>TU - CONDIZIONE GIURIDICA E VINCOLI</b>	
<b>CDG - CONDIZIONE GIURIDICA</b>	
<b>CDGG - Indicazione generica</b>	Proprietà privata
<b>NCV - PROVVEDIMENTI DI TUTELA</b>	
<b>NCVT- Tipo di provvedimento</b>	P.P.R. 2006 codice Buras 615. In sede di redazione del P.U.C. di Golfo Aranci in adeguamento al P.P.R.: BP 1840 (Bene Paesaggistico del Repertorio di cui all'art. 48, comma 1 lett. a delle N.T.A. del P.P.R. generato dall'attività di copianificazione tra R.A.S., Comune e Soprintendenza). Vedi sotto il campo AN_OSS
<b>DO - FONTI E DOCUMENTI DI RIFERIMENTO</b>	
<b>FTA - DOCUMENTAZIONE FOTOGRAFICA</b>	

<b>FTAX - Genere</b>	Documentazione allegata
<b>FTAP - Tipo</b>	Stralcio fotografico da P.U.C. del comune di Golfo Aranci
<b>FTAA - Autore</b>	Comune di Golfo Aranci
<b>FTAD - Data</b>	2016/03/10
<b>FTAN - Codice identificativo</b>	SI 03_01
<b>FTAX - Genere</b>	Documentazione allegata
<b>FTAP - Tipo</b>	Fotografia digitale
<b>FTAA - Autore</b>	Mancini, Paola
<b>FTAD - Data</b>	2020/12/05
<b>FTAN - Codice identificativo</b>	SI 03_02; SI 03_03
<b>FTAT - Note</b>	SI 03_01: Immagine del bene Sant'Eliseo allegata al verbale di copianificazione (Allegato delibera CC n. 13 del 10/03/2016), in rosso il perimetro di tutela integrale e in giallo il perimetro di tutela condizionata; SI 03_02: i resti della chiesa visti da ovest; SI 03_03: particolare delle due colonne che si trovano rovesciate nei pressi dell'aula della chiesa.

**BIB - BIBLIOGRAFIA****BIL – Citazione completa**

PANEDDA 1978: D. Panedda, *Il Giudicato di Gallura. Curatorie e centri abitati*, Sassari.

PANEDDA 1991, D. Panedda, *I nomi geografici dell'Agro Olbiese. Toponimi dei territori comunali di Golfaranci, Lòiri-Portosampaolo, Telti, Olbia*, Sassari.

ARGIOLAS, MATTONE 1996: A. Argiolas, A. Mattone, *Ordinamenti portuali e territorio costiero di una comunità della Sardegna moderna. Terranova (Olbia) in Gallura nei secoli XV-XVIII*, in *Da Olbia ad Olbia, Atti del Convegno internazionale di Studi, Olbia 12-14 maggio 1994*, Sassari, vol. 2, pp. 127-251.

AMUCANO 1996: M. A. Amucano, *Golfo Aranci- S. Eliseo*, in AA. VV. 1996, *Archeologia del Territorio. Territorio dell'Archeologia. Un sistema informativo territoriale orientato sull'archeologia della regione ambientale Gallura* (a cura di R. Caprara, A. Luciano, G. Maciocco), Sassari, pp. 493-494.

**CM - COMPILAZIONE****CMP - COMPILAZIONE**

<b>CMPD - Data</b>	2021/01
<b>CMPN - Nome</b>	Mancini, Paola

**AN - ANNOTAZIONI****OSS – Osservazioni**

Dati di Rischio archeologico: il bene dista dal tratto di SP 16 per il quale è prevista la sistemazione del manto stradale circa 130 m; tra la chiesa e la strada costituiscono interferenza i binari della ferrovia Olbia Golfo Aranci. Il rischio archeologico relativo alle opere in progetto è pertanto nullo. Si segnala tuttavia che il bene è inserito nel P.P.R. 2006 e, a seguito di copianificazione tra Comune, R.A.S. e MiBACT per la redazione del P.U.C. è stato sottoposto a vincolo paesaggistico (vedi sopra campo NCV); il perimetro di tutela condizionata comprende un areale molto vasto (vedi FTAN\_SI 03\_01) e anche una parte della SP 16 che sarà oggetto di lavorazioni in questo progetto. La norma che regola il perimetro in questione tratta dall'elaborato del P.U.C. "Schede dei Beni Paesaggistici" allegato alla Delibera del CC n. 13 del 10/03/2016 e riportata nell'elaborato N.T.A. del P.U.C., pp. 112-114, allegato alla Delibera del CC n. 18 del 29/04/2020 è la seguente *"Non sono ammesse nuove costruzioni o ristrutturazioni che compromettano le caratteristiche di naturalità del contesto e dei luoghi complementari al bene. Non sono consentiti gli interventi che modifichino lo stato dei luoghi con piantumazioni arboree ex novo tali da compromettere le attuali visuali sceniche del bene. Non sono consentite attività agricole tali da compromettere la naturalità dei luoghi, ma è sempre consentito il pascolo. Dovranno essere mantenuti e valorizzati tutti i caratteri storico tradizionali e naturalistici: in particolare è prescritta la valorizzazione e la conservazione delle recinzioni storiche. Le eventuali nuove sistemazioni a terra (stradelli, viali, etc.) dovranno avere caratteri di semplicità, con materiali ed essenze arboree di tipo locale, e in ogni caso dovranno essere adeguati o riutilizzati in via prioritaria i tracciati eventualmente già esistenti. Non è in alcun modo consentita l'installazione di cartellonistica pubblicitaria, ma è consentito l'inserimento di cartellonistica e/o di altri sistemi informativi e didattici attinenti al bene stesso purché di proporzionate dimensioni e che non pregiudichino né le visuali verso il bene né quelle verso il paesaggio circostante, prediligendo localizzazioni ai margini dell'area. Sono sempre ammessi piani, programmi e progetti coordinati di tutela, valorizzazione e riassetto paesaggistico autorizzati dagli enti preposti alla tutela del bene e del paesaggio. Sono ammessi eventuali interventi relativi a opere pubbliche di difesa del suolo, di irrigazione o reti di distribuzione nei casi in cui risulti che la collocazione più idonea debba indispensabilmente gravare sull'area. Sono consentite opere edili minori aventi il fine di rendere possibile al pubblico l'accessibilità, la fruizione e il godimento del bene stesso, senza alterare la qualità naturale e ambientale del paesaggio in cui il bene si trova inserito. Tali opere devono essere di disegno semplice ed essenziale, e devono essere privilegiati materiali naturali locali. Gli eventuali sistemi di illuminazione pubblica e di trasporto dell'energia elettrica devono essere rispettosi del paesaggio e del territorio, privilegiando in ogni caso soluzioni che prevedano l'interramento dei cavi o delle tubazioni"*.

SI 03\_01

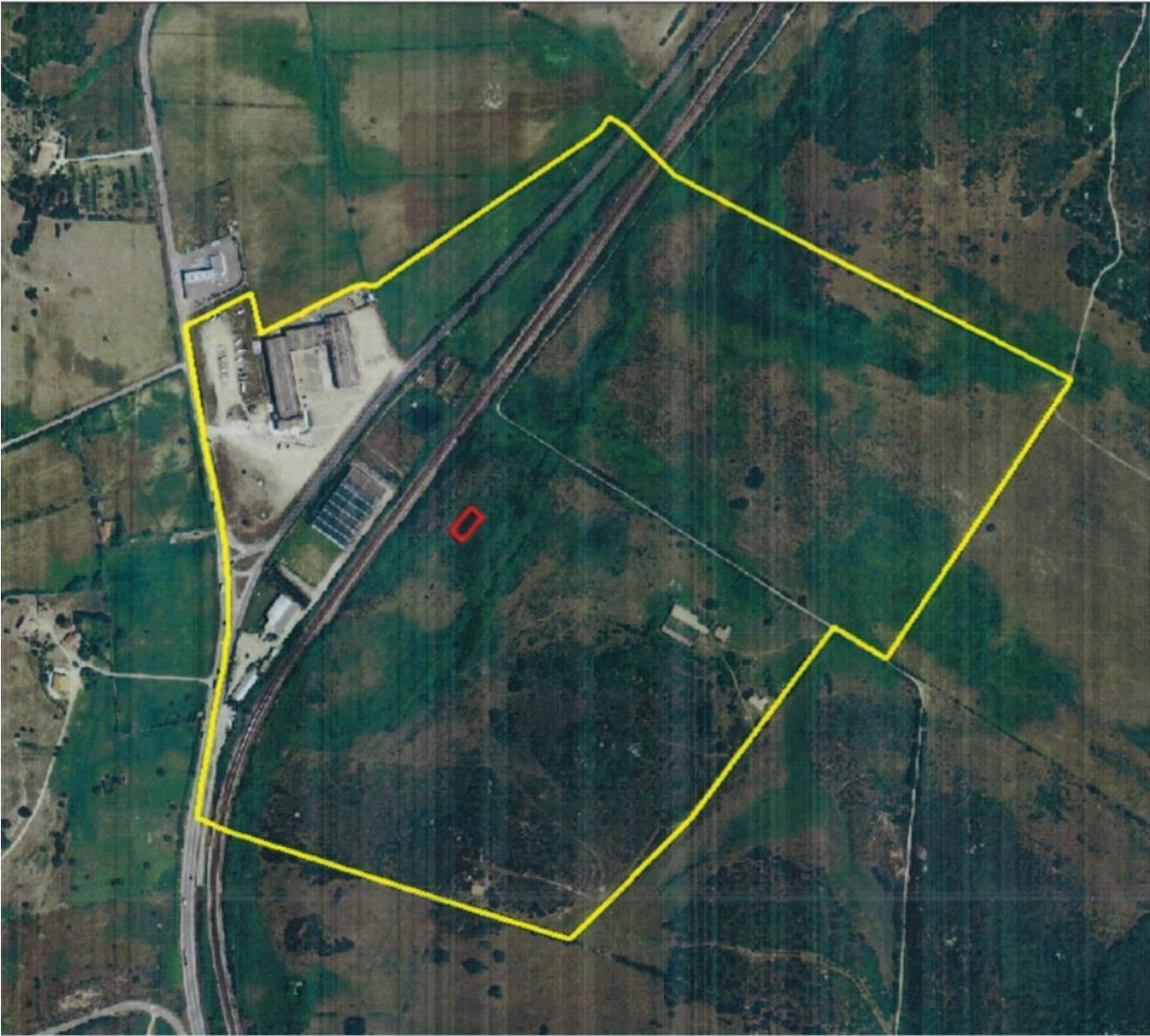



SI 03\_02



SI 03\_03

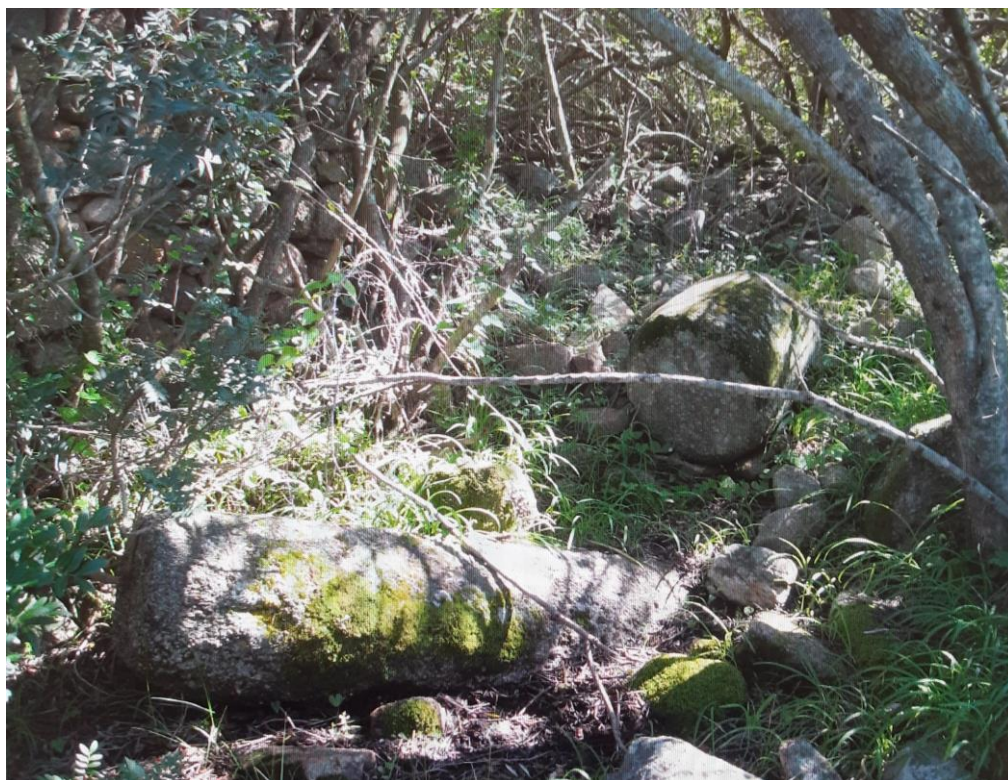

Scheda SI - 04

<b>CD - CODICI</b>	
<b>TSK - Tipo scheda</b>	SI
<b>LIR - Livello ricerca</b>	P
<b>NCT - CODICE UNIVOCO</b>	
<b>NCTR - Codice regione</b>	20
<b>OG - OGGETTO</b>	
<b>OGT - OGGETTO</b>	
<b>OGTD - Definizione</b>	Stazzo
<b>OGTA - Livello di individuazione</b>	Sito localizzato e circoscritto
<b>OGTN - Denominazione e numero sito</b>	Stazzo di Piliezzo – n. 4 della Cartografia allegata
<b>LC - LOCALIZZAZIONE GEOGRAFICO-AMMINISTRATIVA</b>	
<b>PVC - LOCALIZZAZIONE GEOGRAFICO-AMMINISTRATIVA</b>	
<b>PVCS - Stato</b>	ITALIA
<b>PVCR - Regione</b>	Sardegna
<b>PVCP - Provincia</b>	SS
<b>PVCC - Comune</b>	Olbia
<b>PVCL - Località</b>	St.zo Piliezzo
<b>LS - LOCALIZZAZIONE STORICA</b>	
<b>LUS – VIABILITA' STORICA</b>	
<b>LVSD – Denominazione</b>	
<b>LUST - Data</b>	
<b>LUSF - Fonte</b>	
<b>LUSN – Note e osservazioni</b>	
<b>GP - GEOREFERENZIAZIONE TRAMITE PUNTO</b>	
<b>GPL - Tipo di localizzazione</b>	Localizzazione fisica
<b>GPD - DESCRIZIONE DEL PUNTO</b>	
<b>GPDP - PUNTO</b>	
<b>GPDPX - Coordinata X</b>	40°58'46.48"N
<b>GPDPY - Coordinata Y</b>	9°29'34.00"E
<b>GPCL – QUOTA s.l.m</b>	55 m

<b>GPM-Metodo di georeferenziazione</b>	Perimetrazione esatta
<b>GPT - Tecnica di georeferenziazione</b>	Rilievo tramite GPS
<b>GPP - Proiezione e Sistema di riferimento</b>	WGS84
<b>GPB – Base di riferimento</b>	C.T.R. 1:10000 (n. 444/020)
<b>RE – MODALITA' DI REPERIMENTO</b>	
<b>RCG - Ricognizione</b>	
<b>RCGU – Uso del suolo</b>	Edificato, prato, giardino
<b>RCGC – Condizioni di visibilità</b>	Vegetazione erbosa
<b>RCGA – Responsabile Scientifico</b>	Paola Mancini
<b>RCGE - Motivi</b>	ViARCH NUOVA S.S. 125 OLBIA - PALAU. ADEGUAMENTO TRATTA OLBIA NORD – SAN GIOVANNI
<b>RCGM – Metodo</b>	Sistematico
<b>RCGD – Data</b>	2021/01/15
<b>DT - CRONOLOGIA</b>	
<b>DTZ - CRONOLOGIA GENERICA</b>	
<b>DTZG - Fascia cronologica di riferimento</b>	Età Contemporanea
<b>DTM - Motivazione cronologia</b>	Tipologia
<b>AU - DEFINIZIONE CULTURALE</b>	
<b>ATB - AMBITO CULTURALE</b>	
<b>ATBD - Denominazione</b>	Ambito storico
<b>ATBM - Motivazione dell'attribuzione</b>	Fonti
<b>CO - CONSERVAZIONE</b>	
<b>STC - STATO DI CONSERVAZIONE</b>	
<b>STCC - Stato di conservazione</b>	Mediocre (fortemente alterato nelle caratteristiche storiche)

<b>DA - DATI ANALITICI</b>	
<b>DES - DESCRIZIONE</b>	
<b>DESO - Descrizione</b>	
<p>Lo stazzo, costruito dopo il 1850 (è assente nella cartografia del Catasto De Candia), è presente nella cartografia catastale storica del 1920 nella sua forma originaria: unica struttura lineare bicellulare. L'analisi delle ortofoto storiche ha evidenziato lo sviluppo dell'area con la nascita di nuovi volumi e la modifica della struttura originaria a partire dal 1977: attualmente lo stazzo è sede di un agriturismo.</p>	
<b>NCS - Interpretazione</b>	Insedimento storico sparso
<b>CA – CARATTERI AMBIENTALI</b>	
<b>GEF - GEOGRAFIA</b>	
<b>GEFD - Descrizione</b>	Il terreno ha andamento collinare
<b>GEFI – Sistema idrico di superficie</b>	
<b>GEO - GEOMORFOLOGIA</b>	
<b>GEOD – Definizione</b>	Zona pianeggiante
<b>GEL - GEOLOGIA</b>	
<b>GELD – Definizione</b>	I litotipi caratterizzanti il sito sono costituiti da rocce granitoidi – complesso migmatitico precambriano
<b>USD - USODELSUOLO</b>	
<b>USDT – Tipo di utilizzo</b>	Incolto, pascoli – terre brune su litosuoli di graniti e porfidi
<b>TU - CONDIZIONE GIURIDICA E VINCOLI</b>	
<b>CDG - CONDIZIONE GIURIDICA</b>	
<b>CDGG - Indicazione generica</b>	Proprietà privata
<b>NCV - PROVVEDIMENTI DI TUTELA</b>	
<b>NCVT- Tipo di provvedimento</b>	P.P.R. 2006 codice Buras 4886. In sede di redazione del P.U.C. di Olbia in adeguamento al P.P.R.: BPIS 1331 (Art. 134, comma 1, lettera C, del D.Lgs n. 42/2004 (Versione 2006) - Art. 143, comma 1, lettera i - Insediamenti sparsi - Art. 51.
<b>DO - FONTI E DOCUMENTI DI RIFERIMENTO</b>	
<b>FTA - DOCUMENTAZIONE FOTOGRAFICA</b>	
<b>FTAX - Genere</b>	Documentazione allegata
<b>FTAP - Tipo</b>	Fotografia digitale

<b>FTAA - Autore</b>	Mancini, Paola
<b>FTAD - Data</b>	2020/01/15
<b>FTAN - Codice identificativo</b>	SI 04_01; SI 04_02; SI 04_03
<b>FTAT - Note</b>	SI 04_01: Lo stazzo nel Catasto del 1920 SI 04_02: La collina dello stazzo vista da sud SI 04_03: Lo stazzo come si presenta oggi
<b>BIB - BIBLIOGRAFIA</b>	
<b>BIL – Citazione completa</b>	
<b>CM - COMPILAZIONE</b>	
<b>CMP - COMPILAZIONE</b>	
<b>CMPD - Data</b>	2021/01
<b>CMPN - Nome</b>	Mancini, Paola
<b>AN - ANNOTAZIONI</b>	
<b>OSS – Osservazioni</b>	
<p>Dati di Rischio archeologico: il bene dista circa 70 m dalla rotatoria esistente sulla SS 125 al bivio per Porto Rotondo (SP 73) e dunque circa 100 m dal tracciato della SS 125 oggetto di adeguamento in questo progetto. Non sono previste opere di alcun genere nell'areale di riferimento; il rischio archeologico relativo alle opere è pertanto nullo.</p>	

SI 04\_01

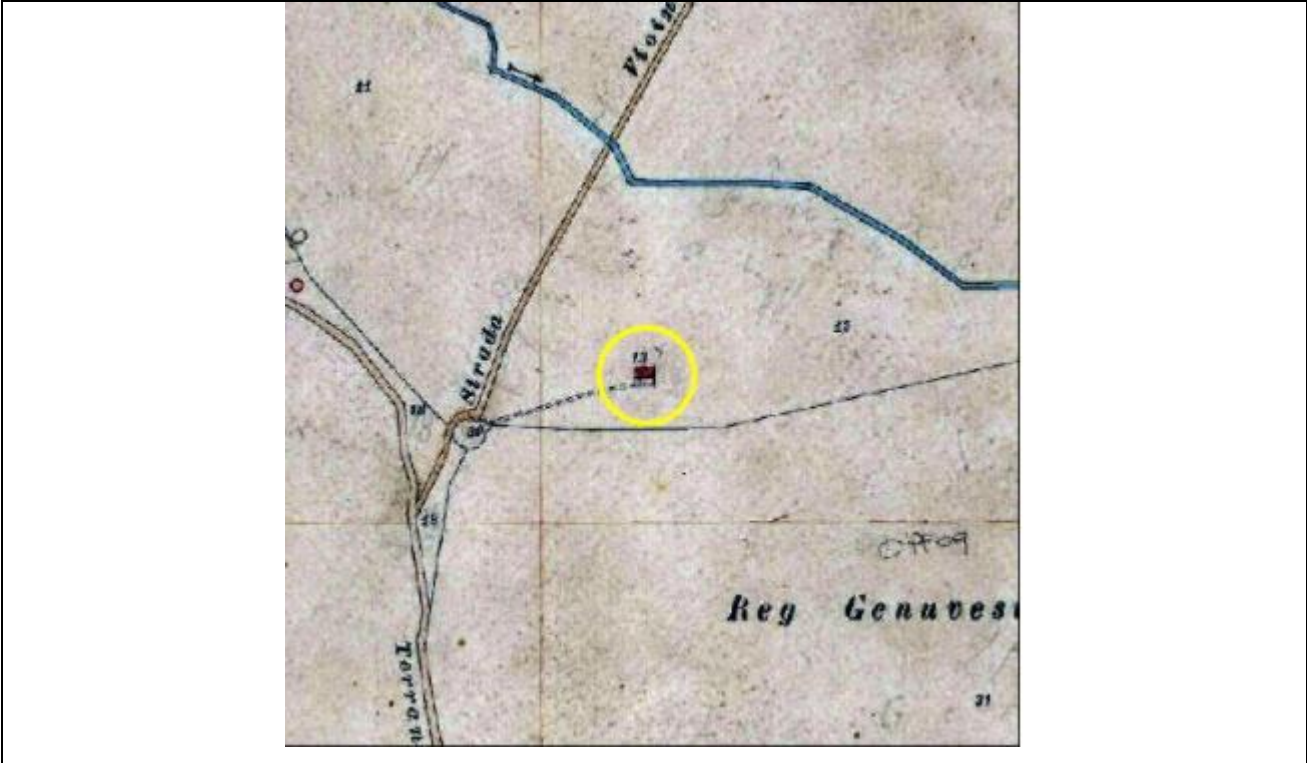

SI 04\_02



SI 04\_03

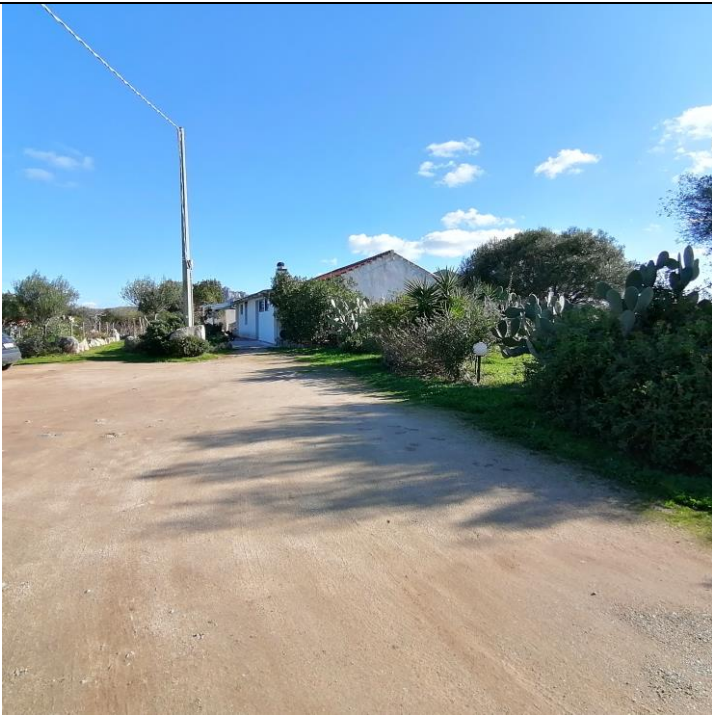

Scheda SI - 05

<b>CD - CODICI</b>	
<b>TSK - Tipo scheda</b>	SI
<b>LIR - Livello ricerca</b>	P
<b>NCT - CODICE UNIVOCO</b>	
<b>NCTR - Codice regione</b>	20
<b>OG - OGGETTO</b>	
<b>OGT - OGGETTO</b>	
<b>OGTD - Definizione</b>	Nuraghe
<b>OGTA - Livello di individuazione</b>	Sito localizzato e circoscritto
<b>OGTN - Denominazione e numero sito</b>	Nuraghe Culatolzu – n. 5 della Cartografia allegata
<b>LC - LOCALIZZAZIONE GEOGRAFICO-AMMINISTRATIVA</b>	
<b>PVC - LOCALIZZAZIONE GEOGRAFICO-AMMINISTRATIVA</b>	
<b>PVCS - Stato</b>	ITALIA
<b>PVCR - Regione</b>	Sardegna
<b>PVCP - Provincia</b>	SS
<b>PVCC - Comune</b>	Olbia
<b>PVCL - Località</b>	Li Puntitti (I.G.M./C.T.R.). Sor Battor Pontittos de Santa Lughia (denominazione locale)
<b>LS - LOCALIZZAZIONE STORICA</b>	
<b>LUS – VIABILITA' STORICA</b>	
<b>LVSD – Denominazione</b>	
<b>LUST - Data</b>	
<b>LUSF - Fonte</b>	
<b>LUSN – Note e osservazioni</b>	
<b>GP - GEOREFERENZIAZIONE TRAMITE PUNTO</b>	
<b>GPL - Tipo di localizzazione</b>	Localizzazione fisica
<b>GPD - DESCRIZIONE DEL PUNTO</b>	
<b>GPDP - PUNTO</b>	
<b>GPDPX - Coordinata X</b>	40°57'56.64"N
<b>GPDPY - Coordinata Y</b>	9°29'7.73"E



<b>GPCL – QUOTA s.l.m</b>	168 m
<b>GPM - Metodo di georeferenziazione</b>	Perimetrazione esatta
<b>GPT - Tecnica di georeferenziazione</b>	Rilievo tramite GPS
<b>GPP - Proiezione e Sistema di riferimento</b>	WGS84
<b>GPB – Base di riferimento</b>	C.T.R. 1:10000 (n. 444/020)
<b>RE – MODALITA' DI REPERIMENTO</b>	
<b>RCG - Ricognizione</b>	
<b>RCGU – Uso del suolo</b>	Incolto, pascoli
<b>RCGC – Condizioni di visibilità</b>	Mediocre; vegetazione coprente: erboso, arbustivo
<b>RCGA – Responsabile Scientifico</b>	Paola Mancini
<b>RCGE - Motivi</b>	ViARCH NUOVA S.S. 125 OLBIA - PALAU. ADEGUAMENTO TRATTA OLBIA NORD – SAN GIOVANNI
<b>RCGM – Metodo</b>	Sistematico
<b>RCGD – Data</b>	2020/12/04
<b>DT - CRONOLOGIA</b>	
<b>DTZ - CRONOLOGIA GENERICA</b>	
<b>DTZG - Fascia cronologica di riferimento</b>	Età nuragica ?/età punica ?
<b>DTM - Motivazione cronologia</b>	Caratteristiche strutturali
<b>AU - DEFINIZIONE CULTURALE</b>	
<b>ATB - AMBITO CULTURALE</b>	
<b>ATBD - Denominazione</b>	Civiltà nuragica ?; età punica ?
<b>ATBM - Motivazione dell'attribuzione</b>	Analisi tipologica
<b>CO - CONSERVAZIONE</b>	
<b>STC - STATO DI CONSERVAZIONE</b>	
<b>STCC - Stato di conservazione</b>	Mediocre

<b>DA - DATI ANALITICI</b>	
<b>DES - DESCRIZIONE</b>	
<b>DESO - Descrizione</b>	
Si tratta di una struttura circolare a doppio paramento murario, ottenuta con blocchi ben squadrate; allo stato attuale dei luoghi emerge solo un filare, il resto è interrato. Non sono stati ritrovati elementi che possano suffragare o confutare l'attribuzione della struttura a età nuragica.	
<b>NCS - Interpretazione</b>	Incerta attribuzione. Noto come nuraghe dalle fonti, potrebbe essere invece di età successiva, forse punica
<b>CA – CARATTERI AMBIENTALI</b>	
<b>GEF - GEOGRAFIA</b>	
<b>GEFD - Descrizione</b>	Si tratta di un rialzo collinare con una fitta vegetazione arbustiva e con copertura di macchia mediterranea
<b>GEFI – Sistema idrico di superficie</b>	Corsi d'acqua superficiali
<b>GEO - GEOMORFOLOGIA</b>	
<b>GEOD – Definizione</b>	Rialzo collinare
<b>GEL - GEOLOGIA</b>	
<b>GELD – Definizione</b>	I litotipi caratterizzanti il sito sono costituiti da rocce granitoidi – complesso migmatitico precambriano
<b>USD - USODELSUOLO</b>	
<b>USDT – Tipo di utilizzo</b>	Incolto, pascoli – terre brune su litosuoli di graniti e porfidi
<b>TU - CONDIZIONE GIURIDICA E VINCOLI</b>	
<b>CDG - CONDIZIONE GIURIDICA</b>	
<b>CDGG - Indicazione generica</b>	Proprietà privata
<b>NCV - PROVVEDIMENTI DI TUTELA</b>	
<b>NCVT- Tipo di provvedimento</b>	In sede di redazione del P.U.C. di Olbia in adeguamento al P.P.R. 2006 è stato inserito tra i beni di nuova individuazione e dotato di una disciplina di tutela urbanistica. È stato inoltre rappresentato con un primo perimetro (l'area di sedime del bene) e un secondo perimetro (la fascia di tutela del contesto in cui il bene è inserito).
<b>DO - FONTI E DOCUMENTI DI RIFERIMENTO</b>	

<b>FTA - DOCUMENTAZIONE FOTOGRAFICA</b>	
<b>FTAX - Genere</b>	Documentazione allegata
<b>FTAP - Tipo</b>	Fotografia digitale
<b>FTAA - Autore</b>	Mancini, Paola
<b>FTAD - Data</b>	2020/12/04
<b>FTAN - Codice identificativo</b>	SI 05_01; SI 05_02
<b>FTAT - Note</b>	SI 05_01: Veduta dalla collina in cui si trova la struttura verso nord est (ben visibile il tratto della SS 125 e l'area in cui ricade l'inizio dell'opera in progetto) SI 05_02: Particolare della torre
<b>BIB - BIBLIOGRAFIA</b>	
<b>BIL – Citazione completa</b>	TARAMELLI 1939: A. Taramelli, <i>Edizione Archeologica della Carta d'Italia al 100.000 - Fogli 181-182 (Tempio Pausania-Terranova Pausania)</i> , Regio Istituto Geografico Militare, XVII, Firenze, p. 84, n. 73. PANEDDA 1954: D. Panedda, <i>L'agro di Olbia nel periodo preistorico, punico e romano</i> , Roma, Ristampa Carlo Delfino editore, pp. 81-82, n. 8. MANCINI 2010: P. Mancini, <i>Gallura Orientale. Preistoria e Protostoria</i> , pp. 64-65.
<b>CM - COMPILAZIONE</b>	
<b>CMP - COMPILAZIONE</b>	
<b>CMPD - Data</b>	2021/01
<b>CMPN - Nome</b>	Mancini, Paola
<b>AN - ANNOTAZIONI</b>	
<b>OSS – Osservazioni</b>	
<p>Dati di Rischio archeologico: il bene dista oltre 500 m dall'inizio dell'intervento in progetto. Il rischio archeologico relativo alle opere in progetto è pertanto nullo.</p> <p>Si segnala che il bene è inserito nel P.U.C. del comune di Olbia Sottozona H1-a - Beni archeologici per il primo perimetro e Sottozona H2 - Zona di interesse paesaggistico per il secondo perimetro.</p>	

SI 05\_01



SI 05\_02



Scheda SI - 06

<b>CD - CODICI</b>	
<b>TSK - Tipo scheda</b>	SI
<b>LIR - Livello ricerca</b>	P
<b>NCT - CODICE UNIVOCO</b>	
<b>NCTR - Codice regione</b>	20
<b>OG - OGGETTO</b>	
<b>OGT - OGGETTO</b>	
<b>OGTD - Definizione</b>	Strada e ponte di età romana
<b>OGTA - Livello di individuazione</b>	Sito ipotizzato sulla base di cartografia storica/documenti d'archivio
<b>OGTN - Denominazione e numero sito</b>	Ponte e viabilità romana di Santa Lucia – n. 6 della Cartografia allegata
<b>LC - LOCALIZZAZIONE GEOGRAFICO-AMMINISTRATIVA</b>	
<b>PVC - LOCALIZZAZIONE GEOGRAFICO-AMMINISTRATIVA</b>	
<b>PVCS - Stato</b>	ITALIA
<b>PVCR - Regione</b>	Sardegna
<b>PVCP - Provincia</b>	SS
<b>PVCC - Comune</b>	Olbia
<b>PVCL - Località</b>	Santa Lucia
<b>LS - LOCALIZZAZIONE STORICA</b>	
<b>LUS – VIABILITA' STORICA</b>	
<b>LVSD – Denominazione</b>	A Portu Tibulas Caralis
<b>LUST – Data</b>	Età romana imperiale
<b>LUSF – Fonte</b>	Carte archeologiche: Taramelli 1939; Panedda 1954
<b>LUSN – Note e osservazioni</b>	Non è stato possibile reperire le tracce sia perché la localizzazione si basa su un dettaglio cartografico a scala troppo ampia e l'areale di riferimento è del tutto invaso dalla vegetazione arbustiva
<b>GP - GEOREFERENZIAZIONE TRAMITE PUNTO</b>	
<b>GPL - Tipo di localizzazione</b>	Localizzazione fisica
<b>GPD - DESCRIZIONE DEL PUNTO</b>	

<b>GPDP - PUNTO</b>	
<b>GPDPX - Coordinata X</b>	40°58'3.69"N
<b>GPDPY - Coordinata Y</b>	9°28'40.25"E
<b>GPCL – QUOTA s.l.m</b>	91 m
<b>GPM - Metodo di georeferenziazione</b>	Punto approssimato
<b>GPT - Tecnica di georeferenziazione</b>	Rilievo da cartografia con sopralluogo
<b>GPP - Proiezione e Sistema di riferimento</b>	WGS84
<b>GPB – Base di riferimento</b>	C.T.R. 1:10000 (n. 444/020)
<b>RE – MODALITA' DI REPERIMENTO</b>	
<b>RCG - Ricognizione</b>	
<b>RCGU – Uso del suolo</b>	Seminativo, colture arboree, macchia mediterranea, edificato rurale sparso
<b>RCGC – Condizioni di visibilità</b>	Mediocre; vegetazione coprente: erboso, arbustivo
<b>RCGA – Responsabile Scientifico</b>	Paola Mancini
<b>RCGE - Motivi</b>	ViARCH NUOVA S.S. 125 OLBIA - PALAU. ADEGUAMENTO TRATTA OLBIA NORD – SAN GIOVANNI
<b>RCGM – Metodo</b>	Occasionale
<b>RCGD – Data</b>	2020/12/04
<b>DT - CRONOLOGIA</b>	
<b>DTZ - CRONOLOGIA GENERICA</b>	
<b>DTZG - Fascia cronologica di riferimento</b>	Età romana
<b>DTM - Motivazione cronologia</b>	Fonti
<b>AU - DEFINIZIONE CULTURALE</b>	
<b>ATB - AMBITO CULTURALE</b>	
<b>ATBD - Denominazione</b>	Civiltà classica
<b>ATBM - Motivazione dell'attribuzione</b>	Bibliografica
<b>CO - CONSERVAZIONE</b>	

<b>STC - STATO DI CONSERVAZIONE</b>	
<b>STCC - Stato di conservazione</b>	Non determinabile
<b>DA - DATI ANALITICI</b>	
<b>DES - DESCRIZIONE</b>	
<b>DESO - Descrizione</b>	
<p>Del rinvenimento si ha notizia nelle carte 1:100000 del Taramelli e del Panedda. Si tratterebbe dei resti di un ponte, della strada e di strutture riconducibili alla viabilità romana che conduceva da Olbia a Tibula. Nel corso degli anni l'area ha subito diversi interventi che hanno modificato irrimediabilmente lo stato dei luoghi: sono stati attuati interventi di sistemazione degli argini del fiume ed è stata oggetto di ampliamenti, sistemazioni la strada che da Santa Lucia proseguiva verso nord (presumibilmente ricalcando la viabilità romana).</p>	
<b>NCS - Interpretazione</b>	Parti di viabilità di età romana forse in relazione alla strada Romana Olbia Tibula
<b>CA – CARATTERI AMBIENTALI</b>	
<b>GEF - GEOGRAFIA</b>	
<b>GEFD - Descrizione</b>	Lieve rialzo collinare. Copertura vegetale: Aree occupate da colture agrarie e macchia mediterranea
<b>GEFI – Sistema idrico di superficie</b>	Rio di Santa Lucia affluente del Rio de Abba Fritta
<b>GEO - GEOMORFOLOGIA</b>	
<b>GEOD – Definizione</b>	Rialzo collinare
<b>GEL - GEOLOGIA</b>	
<b>GELD – Definizione</b>	I litotipi caratterizzanti il sito sono costituiti da rocce granitoidi – complesso migmatitico precambriano
<b>USD - USODELSUOLO</b>	
<b>USDT – Tipo di utilizzo</b>	Seminativo, incolto – terre brune su litosuoli di graniti e porfidi
<b>TU - CONDIZIONE GIURIDICA E VINCOLI</b>	
<b>CDG - CONDIZIONE GIURIDICA</b>	
<b>CDGG - Indicazione generica</b>	Proprietà privata
<b>NCV - PROVVEDIMENTI DI TUTELA</b>	
<b>NCVT- Tipo di provvedimento</b>	
<b>DO - FONTI E DOCUMENTI DI RIFERIMENTO</b>	

<b>FTA - DOCUMENTAZIONE FOTOGRAFICA</b>	
<b>FTAX - Genere</b>	
<b>FTAP - Tipo</b>	
<b>FTAA - Autore</b>	
<b>FTAD - Data</b>	
<b>FTAN - Codice identificativo</b>	
<b>FTAT - Note</b>	
<b>BIB - BIBLIOGRAFIA</b>	
<b>BIL – Citazione completa</b>	TARAMELLI 1939: A. Taramelli, <i>Edizione Archeologica della Carta d'Italia al 100.000 -Fogli181-182 (Tempio Pausania-Terranova Pausania)</i> , Regio Istituto Geografico Militare, XVII, Firenze, p. 83, n. 71. PANEDDA 1954: D. Panedda, <i>L'agro di Olbia nel periodo preistorico, punico e romano</i> , Roma, Ristampa Carlo Delfino editore 1987, pp. 122-123, n. 17.
<b>CM - COMPILAZIONE</b>	
<b>CMP - COMPILAZIONE</b>	
<b>CMPD - Data</b>	2021/01
<b>CMPN - Nome</b>	Mancini, Paola
<b>AN - ANNOTAZIONI</b>	
<b>OSS – Osservazioni</b>	
<p>Dati di Rischio archeologico: l'areale in cui è presumibile si trovi il bene dista circa 1,5 km dall'intervento in progetto. Il rischio archeologico relativo alle opere in progetto è pertanto nullo. Si segnala tuttavia l'importanza del dato nell'ambito dell'analisi della viabilità di età romana, in particolare, del tracciato della A Portu Tibulas Caralis che ricadeva nell'areale in esame nell'ambito di questo progetto.</p>	



Scheda SI - 07

<b>CD - CODICI</b>	
<b>TSK - Tipo scheda</b>	SI
<b>LIR - Livello ricerca</b>	P
<b>NCT - CODICE UNIVOCO</b>	
<b>NCTR - Codice regione</b>	20
<b>OG - OGGETTO</b>	
<b>OGT - OGGETTO</b>	
<b>OGTD - Definizione</b>	Inseediamento romano
<b>OGTA - Livello di individuazione</b>	Sito ipotizzato sulla base di cartografia storica/documenti d'archivio
<b>OGTN - Denominazione e numero sito</b>	Rinvenimenti romani di Donnu Itru – n. 7 della Cartografia allegata
<b>LC - LOCALIZZAZIONE GEOGRAFICO-AMMINISTRATIVA</b>	
<b>PVC - LOCALIZZAZIONE GEOGRAFICO-AMMINISTRATIVA</b>	
<b>PVCS - Stato</b>	ITALIA
<b>PVCR - Regione</b>	Sardegna
<b>PVCP - Provincia</b>	SS
<b>PVCC - Comune</b>	Olbia
<b>PVCL - Località</b>	Donnu Itru
<b>LS - LOCALIZZAZIONE STORICA</b>	
<b>LUS – VIABILITA' STORICA</b>	
<b>LVSD – Denominazione</b>	
<b>LUST – Data</b>	
<b>LUSF – Fonte</b>	
<b>LUSN – Note e osservazioni</b>	
<b>GP - GEOREFERENZIAZIONE TRAMITE PUNTO</b>	
<b>GPL - Tipo di localizzazione</b>	Localizzazione fisica
<b>GPD - DESCRIZIONE DEL PUNTO</b>	
<b>GPDP - PUNTO</b>	
<b>GPDPX - Coordinata X</b>	40°58'2.42"N
<b>GPDPY - Coordinata Y</b>	9°28'5.17"E
<b>GPCL – QUOTA s.l.m</b>	108 m

<b>GPM-Metodo di georeferenziazione</b>	Punto approssimato
<b>GPT - Tecnica di georeferenziazione</b>	Rilievo da cartografia con sopralluogo
<b>GPP - Proiezione e Sistema di riferimento</b>	WGS84
<b>GPB – Base di riferimento</b>	C.T.R. 1:10000 (n. 444/020)
<b>RE – MODALITA' DI REPERIMENTO</b>	
<b>RCG - Ricognizione</b>	
<b>RCGU – Uso del suolo</b>	Incolto
<b>RCGC – Condizioni di visibilità</b>	Mediocre; vegetazione coprente: erboso, arbustivo
<b>RCGA – Responsabile Scientifico</b>	Paola Mancini
<b>RCGE - Motivi</b>	ViARCH NUOVA S.S. 125 OLBIA - PALAU. ADEGUAMENTO TRATTA OLBIA NORD – SAN GIOVANNI
<b>RCGM – Metodo</b>	Occasionale
<b>RCGD – Data</b>	2020/12/04
<b>DT - CRONOLOGIA</b>	
<b>DTZ - CRONOLOGIA GENERICA</b>	
<b>DTZG - Fascia cronologica di riferimento</b>	Età romana
<b>DTM - Motivazione cronologia</b>	Fonti
<b>AU - DEFINIZIONE CULTURALE</b>	
<b>ATB - AMBITO CULTURALE</b>	
<b>ATBD - Denominazione</b>	Civiltà classica
<b>ATBM - Motivazione dell'attribuzione</b>	Bibliografica
<b>CO - CONSERVAZIONE</b>	
<b>STC - STATO DI CONSERVAZIONE</b>	
<b>STCC - Stato di conservazione</b>	Non determinabile

DA - DATI ANALITICI	
<b>DES - DESCRIZIONE</b>	
<b>DESO - Descrizione</b>	
<p>Del rinvenimento si ha notizia nella pubblicazione del Taramelli (Taramelli 1939, p. 78, n. 48). Si tratterebbe dei resti di un insediamento romano che già il Panedda (Panedda 1954, p. 123, n. 19) non aveva più individuato nel corso delle sue ricognizioni perché probabilmente distrutti nel corso delle attività agrarie e antropiche qui compiute.</p>	
<b>NCS - Interpretazione</b>	<p>La situazione dei luoghi, completamente invasi dalla vegetazione e sottoposti a frequenti attività agricole con mezzi meccanici e oggetto di antropizzazione, non ha consentito di individuare con precisione i resti di strutture murarie di cui parlavano Taramelli e Panedda. Secondo Taramelli si trattava di una <i>mansio</i> in stretta relazione con la strada romana A Portu Tibulas Caralis; questa attribuzione non convince Panedda in quanto l'areale dista solo 4 km da Olbia e dunque non avrebbe avuto ragione di esistere</p>
CA – CARATTERI AMBIENTALI	
<b>GEF - GEOGRAFIA</b>	
<b>GEFD - Descrizione</b>	Area pianeggiante. Copertura vegetale: Aree occupate da colture agrarie e macchia mediterranea
<b>GEFI – Sistema idrico di superficie</b>	Corsi d'acqua
<b>GEO - GEOMORFOLOGIA</b>	
<b>GEOD – Definizione</b>	Pianura
<b>GEL - GEOLOGIA</b>	
<b>GELD – Definizione</b>	I litotipi caratterizzanti il sito sono costituiti da rocce granitoidi – complesso migmatitico precambriano
<b>USD - USODELSUOLO</b>	
<b>USDT – Tipo di utilizzo</b>	Seminativo, incolto, – terre brune su litosuoli di graniti e porfidi
TU - CONDIZIONE GIURIDICA E VINCOLI	
<b>CDG - CONDIZIONE GIURIDICA</b>	
<b>CDGG - Indicazione generica</b>	Proprietà privata
<b>NCV - PROVVEDIMENTI DI TUTELA</b>	
<b>NCVT- Tipo di provvedimento</b>	

<b>DO - FONTI E DOCUMENTI DI RIFERIMENTO</b>	
<b>FTA - DOCUMENTAZIONE FOTOGRAFICA</b>	
<b>FTAX - Genere</b>	
<b>FTAP - Tipo</b>	
<b>FTAA - Autore</b>	
<b>FTAD - Data</b>	
<b>FTAN - Codice identificativo</b>	
<b>FTAT - Note</b>	
<b>BIB - BIBLIOGRAFIA</b>	
<b>BIL – Citazione completa</b>	TARAMELLI 1939: A. Taramelli, <i>Edizione Archeologica della Carta d'Italia al 100.000 – Fogli 181-182 (Tempio Pausania-Terranova Pausania)</i> , Regio Istituto Geografico Militare, XVII, Firenze, p. 78, n. 48. PANEDDA 1954: D. Panedda, <i>L'agro di Olbia nel periodo preistorico, punico e romano</i> , Roma, Ristampa Carlo Delfino editore 1987, p.123, n. 19.
<b>CM - COMPILAZIONE</b>	
<b>CMP - COMPILAZIONE</b>	
<b>CMPD - Data</b>	2021/01
<b>CMPN - Nome</b>	Mancini, Paola
<b>AN - ANNOTAZIONI</b>	
<b>OSS – Osservazioni</b>	
Dati di Rischio archeologico: l'areale in cui è presumibile si trovi il bene dista circa 1,5 km dall'intervento in progetto. Il rischio archeologico relativo alle opere in progetto è pertanto nullo.	

Scheda SI - 08

<b>CD - CODICI</b>	
<b>TSK - Tipo scheda</b>	SI
<b>LIR - Livello ricerca</b>	P
<b>NCT - CODICE UNIVOCO</b>	
<b>NCTR - Codice regione</b>	20
<b>OG - OGGETTO</b>	
<b>OGT - OGGETTO</b>	
<b>OGTD - Definizione</b>	Chiesa
<b>OGTA - Livello di individuazione</b>	Sito localizzato e circoscritto
<b>OGTN - Denominazione e numero sito</b>	Chiesa di San Vittore – n. 8 della Cartografia allegata
<b>LC - LOCALIZZAZIONE GEOGRAFICO-AMMINISTRATIVA</b>	
<b>PVC - LOCALIZZAZIONE GEOGRAFICO-AMMINISTRATIVA</b>	
<b>PVCS - Stato</b>	ITALIA
<b>PVCR - Regione</b>	Sardegna
<b>PVCP - Provincia</b>	SS
<b>PVCC - Comune</b>	Olbia
<b>PVCL - Località</b>	S. Vittore
<b>LS - LOCALIZZAZIONE STORICA</b>	
<b>LUS – VIABILITA' STORICA</b>	
<b>LVSD – Denominazione</b>	
<b>LUST - Data</b>	
<b>LUSF - Fonte</b>	
<b>LUSN – Note e osservazioni</b>	
<b>GP - GEOREFERENZIAZIONE TRAMITE PUNTO</b>	
<b>GPL - Tipo di localizzazione</b>	Localizzazione fisica
<b>GPD - DESCRIZIONE DEL PUNTO</b>	
<b>GPDP - PUNTO</b>	
<b>GPDPX - Coordinata X</b>	40°57'52.42"N
<b>GPDPY - Coordinata Y</b>	9°27'46.50"E
<b>GPCL – QUOTA s.l.m</b>	107 m

<b>GPM-Metodo di georeferenziazione</b>	Perimetrazione esatta
<b>GPT - Tecnica di georeferenziazione</b>	Rilievo tramite GPS
<b>GPP - Proiezione e Sistema di riferimento</b>	WGS84
<b>GPB – Base di riferimento</b>	C.T.R. 1:10000 (n. 444/020)
<b>RE – MODALITA' DI REPERIMENTO</b>	
<b>RCG - Ricognizione</b>	
<b>RCGU – Uso del suolo</b>	Incolto
<b>RCGC – Condizioni di visibilità</b>	Vegetazione erbosa
<b>RCGA – Responsabile Scientifico</b>	Paola Mancini
<b>RCGE - Motivi</b>	ViARCH NUOVA S.S. 125 OLBIA - PALAU. ADEGUAMENTO TRATTA OLBIA NORD – SAN GIOVANNI
<b>RCGM – Metodo</b>	Sistematico
<b>RCGD – Data</b>	2020/12/08
<b>DT - CRONOLOGIA</b>	
<b>DTZ - CRONOLOGIA GENERICA</b>	
<b>DTZG - Fascia cronologica di riferimento</b>	Età Bassomedievale, Contemporanea
<b>DTM - Motivazione cronologia</b>	Tipologia
<b>AU - DEFINIZIONE CULTURALE</b>	
<b>ATB - AMBITO CULTURALE</b>	
<b>ATBD - Denominazione</b>	Ambito storico
<b>ATBM - Motivazione dell'attribuzione</b>	Fonti
<b>CO - CONSERVAZIONE</b>	
<b>STC - STATO DI CONSERVAZIONE</b>	
<b>STCC - Stato di conservazione</b>	Buono

<b>DA - DATI ANALITICI</b>	
<b>DES - DESCRIZIONE</b>	
<b>DESO - Descrizione</b>	
La chiesa, pur avendo subito diversi interventi di ammodernamento, conserva ancora le caratteristiche dell'impianto del XVII secolo, con pavimento in cotto e copertura a capriate in legno. Nel prospetto principale è ben visibile, inglobato nel paramento murario, parte di un grande arco a sesto acuto pertinente ad una fase precedente.	
<b>NCS - Interpretazione</b>	Chiesa campestre
<b>CA – CARATTERI AMBIENTALI</b>	
<b>GEF - GEOGRAFIA</b>	
<b>GEFD - Descrizione</b>	Il terreno ha andamento pianeggiante
<b>GEFI – Sistema idrico di superficie</b>	
<b>GEO - GEOMORFOLOGIA</b>	
<b>GEOD – Definizione</b>	Collina
<b>GEL - GEOLOGIA</b>	
<b>GELD – Definizione</b>	I litotipi caratterizzanti il sito sono costituiti da rocce granitoidi – complesso migmatitico precambriano
<b>USD - USODELSUOLO</b>	
<b>USDT – Tipo di utilizzo</b>	Incolto – terre brune su litosuoli di graniti e porfidi
<b>TU - CONDIZIONE GIURIDICA E VINCOLI</b>	
<b>CDG - CONDIZIONE GIURIDICA</b>	
<b>CDGG - Indicazione generica</b>	Proprietà privata
<b>NCV - PROVVEDIMENTI DI TUTELA</b>	
<b>NCVT- Tipo di provvedimento</b>	P.P.R. 2006 codice Buras 671. In sede di redazione del P.U.C. di Olbia in adeguamento al P.P.R.: BP 1293 (Bene Paesaggistico del Repertorio di cui all'art. 48, comma 1 lett. a delle N.T.A. del P.P.R. generato dall'attività di copianificazione tra R.A.S., Comune e Soprintendenza.
<b>DO - FONTI E DOCUMENTI DI RIFERIMENTO</b>	
<b>FTA - DOCUMENTAZIONE FOTOGRAFICA</b>	
<b>FTAX - Genere</b>	Documentazione allegata
<b>FTAP - Tipo</b>	Fotografia digitale
<b>FTAA - Autore</b>	Mancini, Paola

<b>FTAD - Data</b>	2020/12/05
<b>FTAN - Codice identificativo</b>	SI 08_01
<b>FTAT - Note</b>	SI 08_01: vista del fronte principale della chiesa
<b>BIB - BIBLIOGRAFIA</b>	
<b>BIL – Citazione completa</b>	PANEDDA 1978: D. Panedda, <i>Il giudicato di Gallura, curatorie e centri abitati</i> , Sassari. AA.VV. 1996, <i>Archeologia del territorio, territorio dell'archeologia. Un sistema informativo orientato sull'archeologia della regione ambientale Gallura</i> , a cura di R. Caprara, A. Luciano, G. Maciocco, pp. 540-541.
<b>CM - COMPILAZIONE</b>	
<b>CMP - COMPILAZIONE</b>	
<b>CMPD - Data</b>	2021/01
<b>CMPN - Nome</b>	Mancini, Paola
<b>AN - ANNOTAZIONI</b>	
<b>OSS – Osservazioni</b>	
Dati di Rischio archeologico: il bene dista dalle opere in progetto oltre 2 km, pertanto, il rischio archeologico relativo alle opere è nullo.	

SI 08\_01

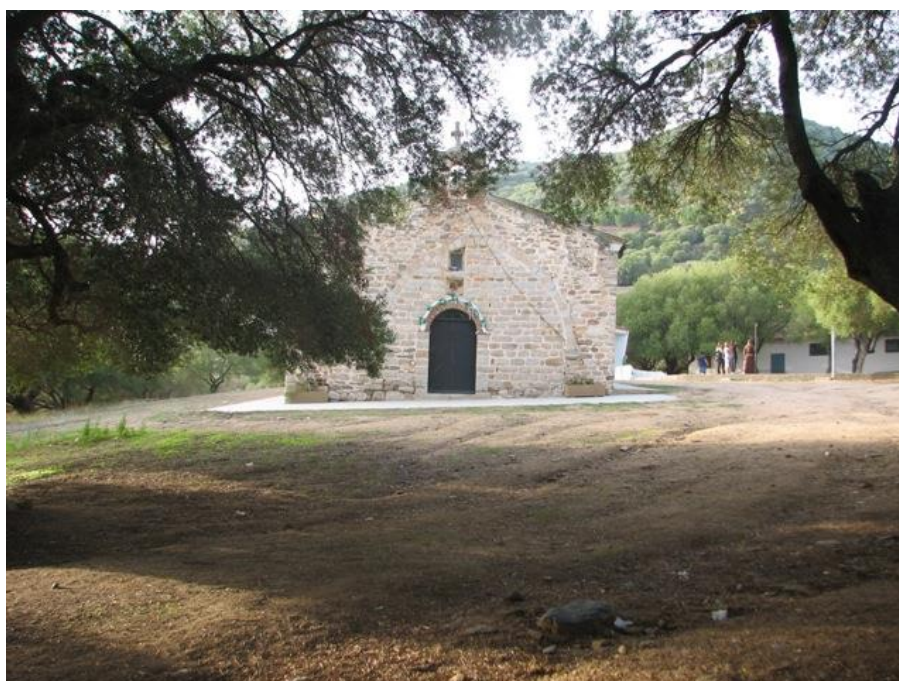



Scheda SI - 09

<b>CD - CODICI</b>	
<b>TSK - Tipo scheda</b>	SI
<b>LIR - Livello ricerca</b>	P
<b>NCT - CODICE UNIVOCO</b>	
<b>NCTR - Codice regione</b>	20
<b>OG - OGGETTO</b>	
<b>OGT - OGGETTO</b>	
<b>OGTD - Definizione</b>	Stazzo
<b>OGTA - Livello di individuazione</b>	Sito localizzato e circoscritto
<b>OGTN - Denominazione e numero sito</b>	Stazzo Mustazzone – n. 9 della Cartografia allegata
<b>LC - LOCALIZZAZIONE GEOGRAFICO-AMMINISTRATIVA</b>	
<b>PVC - LOCALIZZAZIONE GEOGRAFICO-AMMINISTRATIVA</b>	
<b>PVCS - Stato</b>	ITALIA
<b>PVCR - Regione</b>	Sardegna
<b>PVCP - Provincia</b>	SS
<b>PVCC - Comune</b>	Olbia
<b>PVCL - Località</b>	St.zo Mustazzone
<b>LS - LOCALIZZAZIONE STORICA</b>	
<b>LUS – VIABILITA' STORICA</b>	
<b>LVSD – Denominazione</b>	
<b>LUST - Data</b>	
<b>LUSF - Fonte</b>	
<b>LUSN – Note e osservazioni</b>	
<b>GP - GEOREFERENZIAZIONE TRAMITE PUNTO</b>	
<b>GPL - Tipo di localizzazione</b>	Localizzazione fisica
<b>GPD - DESCRIZIONE DEL PUNTO</b>	
<b>GPDP - PUNTO</b>	
<b>GPDPX - Coordinata X</b>	40°57'52.98"N
<b>GPDPY - Coordinata Y</b>	9°27'12.13"E
<b>GPCL – QUOTA s.l.m</b>	161 m

<b>GPM-Metodo di georeferenziazione</b>	Perimetrazione esatta
<b>GPT - Tecnica di georeferenziazione</b>	Rilievo tramite GPS
<b>GPP - Proiezione e Sistema di riferimento</b>	WGS84
<b>GPB – Base di riferimento</b>	C.T.R. 1:10000 (n. 444/020)
<b>RE – MODALITA' DI REPERIMENTO</b>	
<b>RCG - Ricognizione</b>	
<b>RCGU – Uso del suolo</b>	Edificato, prato, giardino
<b>RCGC – Condizioni di visibilità</b>	Vegetazione erbosa
<b>RCGA – Responsabile Scientifico</b>	Paola Mancini
<b>RCGE - Motivi</b>	ViARCH NUOVA S.S. 125 OLBIA - PALAU. ADEGUAMENTO TRATTA OLBIA NORD – SAN GIOVANNI
<b>RCGM – Metodo</b>	Sistematico
<b>RCGD – Data</b>	2021/01/15
<b>DT - CRONOLOGIA</b>	
<b>DTZ - CRONOLOGIA GENERICA</b>	
<b>DTZG - Fascia cronologica di riferimento</b>	Età Contemporanea
<b>DTM - Motivazione cronologia</b>	Tipologia
<b>AU - DEFINIZIONE CULTURALE</b>	
<b>ATB - AMBITO CULTURALE</b>	
<b>ATBD - Denominazione</b>	Ambito storico
<b>ATBM - Motivazione dell'attribuzione</b>	Fonti
<b>CO - CONSERVAZIONE</b>	
<b>STC - STATO DI CONSERVAZIONE</b>	
<b>STCC - Stato di conservazione</b>	Mediocre (fortemente alterato nelle caratteristiche storiche)

<b>DA - DATI ANALITICI</b>	
<b>DES - DESCRIZIONE</b>	
<b>DESO - Descrizione</b>	
<p>Stazzo con edificio bicellulare, ormai allo stato di rudere, inserito nei pressi dell'insediamento residenziale di San Vittore. Lo stazzo è presente nel catasto di primo impianto ed è visibile nell'ortofoto del 1954 dove sono riconoscibili l'edificio principale, il volume d'appoggio, i recinti e gli spazi utilizzati: l'analisi delle ortofoto storiche ha evidenziato la progressiva edificazione di nuovi edifici nei pressi dell'edificato e l'abbandono dell'edificio storico a partire dagli anni 2000, con la conseguente perdita degli spazi coltivati.</p>	
<b>NCS - Interpretazione</b>	Insedimento storico sparso
<b>CA – CARATTERI AMBIENTALI</b>	
<b>GEF - GEOGRAFIA</b>	
<b>GEFD - Descrizione</b>	Rilievi orografici, filari, rocce affioranti, scarpate, filari, boschi
<b>GEFI – Sistema idrico di superficie</b>	Corsi d'acqua, specchi d'acqua
<b>GEO - GEOMORFOLOGIA</b>	
<b>GEOD – Definizione</b>	Collina
<b>GEL - GEOLOGIA</b>	
<b>GELD – Definizione</b>	I litotipi caratterizzanti il sito sono costituiti da rocce granitoidi – complesso migmatitico precambriano
<b>USD - USODELSUOLO</b>	
<b>USDT – Tipo di utilizzo</b>	Aree a pascolo naturale, aree prevalentemente occupate da colture agrarie con presenza di spazi naturali importanti, bosco di latifoglie, gariga, prati artificiali, seminativi in aree non irrigue, seminativi semplici e colture orticole a pieno campo, sistemi colturali e particellari complessi - terre brune su litosuoli di graniti e porfidi
<b>TU - CONDIZIONE GIURIDICA E VINCOLI</b>	
<b>CDG - CONDIZIONE GIURIDICA</b>	
<b>CDGG - Indicazione generica</b>	Proprietà privata
<b>NCV - PROVVEDIMENTI DI TUTELA</b>	
<b>NCVT- Tipo di provvedimento</b>	P.P.R. 2006 codice Buras 5272. In sede di redazione del P.U.C. di Olbia in adeguamento al P.P.R.: BPIS1364 (Art. 134, comma 1, lettera C, del D.Lgs n. 42/2004 (Versione 2006) - Art. 143, comma 1, lettera i - Insediamenti sparsi - Art. 51.
<b>DO - FONTI E DOCUMENTI DI RIFERIMENTO</b>	
<b>FTA - DOCUMENTAZIONE FOTOGRAFICA</b>	

<b>FTAX - Genere</b>	
<b>FTAP - Tipo</b>	
<b>FTAA - Autore</b>	
<b>FTAD - Data</b>	
<b>FTAN - Codice identificativo</b>	
<b>FTAT - Note</b>	
<b>BIB - BIBLIOGRAFIA</b>	
<b>BIL – Citazione completa</b>	
<b>CM - COMPILAZIONE</b>	
<b>CMP - COMPILAZIONE</b>	
<b>CMPD - Data</b>	2021/01
<b>CMPN - Nome</b>	Mancini, Paola
<b>AN - ANNOTAZIONI</b>	
<b>OSS – Osservazioni</b>	
Dati di Rischio archeologico: il bene dista dalle opere in progetto oltre 3 km; il rischio archeologico relativo alle opere è pertanto nullo.	

Scheda SI - 10

<b>CD - CODICI</b>	
<b>TSK - Tipo scheda</b>	SI
<b>LIR - Livello ricerca</b>	P
<b>NCT - CODICE UNIVOCO</b>	
<b>NCTR - Codice regione</b>	20
<b>OG - OGGETTO</b>	
<b>OGT - OGGETTO</b>	
<b>OGTD - Definizione</b>	Nuraghe
<b>OGTA - Livello di individuazione</b>	Sito ipotizzato sulla base di cartografia storica/documenti d'archivio
<b>OGTN - Denominazione e numero sito</b>	Nuraghe Littumbrosu – n. 10 della Cartografia allegata
<b>LC - LOCALIZZAZIONE GEOGRAFICO-AMMINISTRATIVA</b>	
<b>PVC - LOCALIZZAZIONE GEOGRAFICO-AMMINISTRATIVA</b>	
<b>PVCS - Stato</b>	ITALIA
<b>PVCR - Regione</b>	Sardegna
<b>PVCP - Provincia</b>	SS
<b>PVCC - Comune</b>	Olbia
<b>PVCL - Località</b>	Littumbrosu/Lattumbrosu
<b>LS - LOCALIZZAZIONE STORICA</b>	
<b>LUS – VIABILITA' STORICA</b>	
<b>LVSD – Denominazione</b>	
<b>LUST - Data</b>	
<b>LUSF - Fonte</b>	
<b>LUSN – Note e osservazioni</b>	
<b>GP - GEOREFERENZIAZIONE TRAMITE PUNTO</b>	
<b>GPL - Tipo di localizzazione</b>	Localizzazione fisica
<b>GPD - DESCRIZIONE DEL PUNTO</b>	
<b>GPDP - PUNTO</b>	
<b>GPDPX - Coordinata X</b>	40°58'24.87"N
<b>GPDPY - Coordinata Y</b>	9°28'16.68"E

<b>GPCL – QUOTA s.l.m</b>	250 m
<b>GPM - Metodo di georeferenziazione</b>	Punto approssimato
<b>GPT - Tecnica di georeferenziazione</b>	Rilievo da cartografia senza sopralluogo
<b>GPP - Proiezione e Sistema di riferimento</b>	WGS84
<b>GPB – Base di riferimento</b>	C.T.R. 1:10000 (n. 444/020)
<b>RE – MODALITA' DI REPERIMENTO</b>	
<b>RCG - Ricognizione</b>	
<b>RCGU – Uso del suolo</b>	Incolto
<b>RCGC – Condizioni di visibilità</b>	Mediocre; vegetazione coprente: erboso, arbustivo
<b>RCGA – Responsabile Scientifico</b>	Paola Mancini
<b>RCGE - Motivi</b>	ViARCH NUOVA S.S. 125 OLBIA - PALAU. ADEGUAMENTO TRATTA OLBIA NORD – SAN GIOVANNI
<b>RCGM – Metodo</b>	Occasionale
<b>RCGD – Data</b>	2020/12/04
<b>DT - CRONOLOGIA</b>	
<b>DTZ - CRONOLOGIA GENERICA</b>	
<b>DTZG - Fascia cronologica di riferimento</b>	Età nuragica
<b>DTM - Motivazione cronologia</b>	Fonti
<b>AU - DEFINIZIONE CULTURALE</b>	
<b>ATB - AMBITO CULTURALE</b>	
<b>ATBD - Denominazione</b>	Civiltà nuragica
<b>ATBM - Motivazione dell'attribuzione</b>	Bibliografia
<b>CO - CONSERVAZIONE</b>	
<b>STC - STATO DI CONSERVAZIONE</b>	
<b>STCC - Stato di conservazione</b>	Non determinabile

<b>DA - DATI ANALITICI</b>	
<b>DES - DESCRIZIONE</b>	
<b>DESO - Descrizione</b>	
<p>Del nuraghe è data notizia da Taramelli, ripreso dal Panedda; entrambi lo rappresentano nella loro carta 1:100000 e lo danno per distrutto. Si è deciso di inserirlo in questa sede, dandone una localizzazione imprecisa desunta dalle sole fonti di cui sopra in quanto in occasione di questo studio sono pervenute notizie da verificare circa il ritrovamento nell'areale della collina omonima.</p>	
<b>NCS - Interpretazione</b>	Incerta attribuzione. Noto come nuraghe dalle fonti
<b>CA – CARATTERI AMBIENTALI</b>	
<b>GEF - GEOGRAFIA</b>	
<b>GEFD - Descrizione</b>	Si tratta di una collina completamente invasa dalla vegetazione arbustiva e dalla macchia mediterranea
<b>GEFI – Sistema idrico di superficie</b>	Rio Litombroso
<b>GEO - GEOMORFOLOGIA</b>	
<b>GEOD – Definizione</b>	Collina
<b>GEL - GEOLOGIA</b>	
<b>GELD – Definizione</b>	I litotipi caratterizzanti il sito sono costituiti da rocce granitoidi – complesso migmatitico precambriano
<b>USD - USODELSUOLO</b>	
<b>USDT – Tipo di utilizzo</b>	Incolto– terre brune su litosuoli di graniti e porfidi
<b>TU - CONDIZIONE GIURIDICA E VINCOLI</b>	
<b>CDG - CONDIZIONE GIURIDICA</b>	
<b>CDGG - Indicazione generica</b>	Proprietà privata
<b>NCV - PROVVEDIMENTI DI TUTELA</b>	
<b>NCVT- Tipo di provvedimento</b>	
<b>DO - FONTI E DOCUMENTI DI RIFERIMENTO</b>	
<b>FTA - DOCUMENTAZIONE FOTOGRAFICA</b>	
<b>FTAX - Genere</b>	
<b>FTAP - Tipo</b>	

<b>FTAA - Autore</b>	
<b>FTAD - Data</b>	
<b>FTAN - Codice identificativo</b>	
<b>FTAT - Note</b>	
<b>BIB - BIBLIOGRAFIA</b>	
<b>BIL – Citazione completa</b>	TARAMELLI 1939: A. Taramelli, <i>Edizione Archeologica della Carta d'Italia al 100.000 - Fogli 181-182 (Tempio Pausania-Terranova Pausania)</i> , Regio Istituto Geografico Militare, XVII, Firenze, p. 84, n. 74. PANEDDA 1954: D. Panedda, <i>L'agro di Olbia nel periodo preistorico, punico e romano</i> , Roma, Ristampa Carlo Delfino editore 1987, p. 82, n. 9.
<b>CM - COMPILAZIONE</b>	
<b>CMP - COMPILAZIONE</b>	
<b>CMPD - Data</b>	2021/01
<b>CMPN - Nome</b>	Mancini, Paola
<b>AN - ANNOTAZIONI</b>	
<b>OSS – Osservazioni</b>	
Dati di Rischio archeologico: l'areale in cui è presumibile si trovi il bene dista circa 1,5 km dall'intervento in progetto. Il rischio archeologico relativo alle opere in progetto è pertanto nullo.	



Scheda SI - 11

<b>CD - CODICI</b>	
<b>TSK - Tipo scheda</b>	SI
<b>LIR - Livello ricerca</b>	P
<b>NCT - CODICE UNIVOCO</b>	
<b>NCTR - Codice regione</b>	20
<b>OG - OGGETTO</b>	
<b>OGT - OGGETTO</b>	
<b>OGTD - Definizione</b>	Rinvenimenti di età romana
<b>OGTA - Livello di individuazione</b>	Sito ipotizzato sulla base di cartografia storica/documenti d'archivio
<b>OGTN - Denominazione e numero sito</b>	Rinvenimenti romani di Falchittu – n. 11 della Cartografia allegata
<b>LC - LOCALIZZAZIONE GEOGRAFICO-AMMINISTRATIVA</b>	
<b>PVC - LOCALIZZAZIONE GEOGRAFICO-AMMINISTRATIVA</b>	
<b>PVCS - Stato</b>	ITALIA
<b>PVCR - Regione</b>	Sardegna
<b>PVCP - Provincia</b>	SS
<b>PVCC - Comune</b>	Olbia
<b>PVCL - Località</b>	Falchittu
<b>LS - LOCALIZZAZIONE STORICA</b>	
<b>LUS – VIABILITA' STORICA</b>	
<b>LVSD – Denominazione</b>	
<b>LUST - Data</b>	
<b>LUSF - Fonte</b>	
<b>LUSN – Note e osservazioni</b>	
<b>GP - GEOREFERENZIAZIONE TRAMITE PUNTO</b>	
<b>GPL - Tipo di localizzazione</b>	Localizzazione fisica
<b>GPD - DESCRIZIONE DEL PUNTO</b>	
<b>GPDP - PUNTO</b>	
<b>GPDPX - Coordinata X</b>	40°58'25.23"N
<b>GPDPY - Coordinata Y</b>	9°29'0.18"E

<b>GPCL – QUOTA s.l.m</b>	88 m
<b>GPM - Metodo di georeferenziazione</b>	Punto approssimato
<b>GPT - Tecnica di georeferenziazione</b>	Rilievo da cartografia senza sopralluogo
<b>GPP - Proiezione e Sistema di riferimento</b>	WGS84
<b>GPB – Base di riferimento</b>	C.T.R. 1:10000 (n. 444/020)
<b>RE – MODALITA' DI REPERIMENTO</b>	
<b>RCG - Ricognizione</b>	
<b>RCGU – Uso del suolo</b>	Edificato, seminativo, colture orticole
<b>RCGC – Condizioni di visibilità</b>	Mediocre; vegetazione coprente: erboso, arbustivo
<b>RCGA – Responsabile Scientifico</b>	Paola Mancini
<b>RCGE - Motivi</b>	ViARCH NUOVA S.S. 125 OLBIA - PALAU. ADEGUAMENTO TRATTA OLBIA NORD – SAN GIOVANNI
<b>RCGM – Metodo</b>	Occasionale
<b>RCGD – Data</b>	2020/12/04
<b>DT - CRONOLOGIA</b>	
<b>DTZ - CRONOLOGIA GENERICA</b>	
<b>DTZG - Fascia cronologica di riferimento</b>	Età romana
<b>DTM - Motivazione cronologia</b>	Fonti
<b>AU - DEFINIZIONE CULTURALE</b>	
<b>ATB - AMBITO CULTURALE</b>	
<b>ATBD - Denominazione</b>	Civiltà classica
<b>ATBM - Motivazione dell'attribuzione</b>	Carta dei beni della Soprintendenza ABAP province SS e NU
<b>CO - CONSERVAZIONE</b>	
<b>STC - STATO DI CONSERVAZIONE</b>	
<b>STCC - Stato di conservazione</b>	Non determinabile

<b>DA - DATI ANALITICI</b>	
<b>DES - DESCRIZIONE</b>	
<b>DESO - Descrizione</b>	
Del rinvenimento si ha notizia dalla Carta dei beni archeologici in scala 1:5000 fornita dalla Soprintendenza ABAP per le province di Sassari e Nuoro, sede di Olbia redatta negli anni Novanta del Novecento.	
<b>NCS - Interpretazione</b>	Inseediamento di età romana nell'agro di Olbia
<b>CA – CARATTERI AMBIENTALI</b>	
<b>GEF - GEOGRAFIA</b>	
<b>GEFD - Descrizione</b>	Area pianeggiante, in alcuni tratti paludosa. Copertura vegetale: Aree occupate da colture agrarie ed edifici a scopo abitativo e agricolo
<b>GEFI – Sistema idrico di superficie</b>	Corsi d'acqua superficiali
<b>GEO - GEOMORFOLOGIA</b>	
<b>GEOD – Definizione</b>	Zona collinare
<b>GEL - GEOLOGIA</b>	
<b>GELD – Definizione</b>	I litotipi caratterizzanti il sito sono costituiti da rocce granitoidi – complesso migmatitico precambriano
<b>USD - USODELSUOLO</b>	
<b>USDT – Tipo di utilizzo</b>	Seminativo, orticolo – terre brune su litosuoli di graniti e porfidi
<b>TU - CONDIZIONE GIURIDICA E VINCOLI</b>	
<b>CDG - CONDIZIONE GIURIDICA</b>	
<b>CDGG - Indicazione generica</b>	Proprietà privata
<b>NCV - PROVVEDIMENTI DI TUTELA</b>	
<b>NCVT- Tipo di provvedimento</b>	
<b>DO - FONTI E DOCUMENTI DI RIFERIMENTO</b>	

<b>FTA - DOCUMENTAZIONE FOTOGRAFICA</b>	
<b>FTAX - Genere</b>	
<b>FTAP - Tipo</b>	
<b>FTAA - Autore</b>	
<b>FTAD - Data</b>	
<b>FTAN - Codice identificativo</b>	
<b>FTAT - Note</b>	
<b>BIB - BIBLIOGRAFIA</b>	
<b>BIL – Citazione completa</b>	
<b>CM - COMPILAZIONE</b>	
<b>CMP - COMPILAZIONE</b>	
<b>CMPD - Data</b>	2021/01
<b>CMPN - Nome</b>	Mancini, Paola
<b>AN - ANNOTAZIONI</b>	
<b>OSS – Osservazioni</b>	
<p>Dati di Rischio archeologico: l'areale in cui è presumibile si trovi il bene dista circa 400 m dall'intervento in progetto. Il rischio archeologico relativo alle opere in progetto è pertanto nullo.</p>	

Scheda SI - 12

<b>CD - CODICI</b>	
<b>TSK - Tipo scheda</b>	SI
<b>LIR - Livello ricerca</b>	P
<b>NCT - CODICE UNIVOCO</b>	
<b>NCTR - Codice regione</b>	20
<b>OG - OGGETTO</b>	
<b>OGT - OGGETTO</b>	
<b>OGTD - Definizione</b>	Miliario
<b>OGTA - Livello di individuazione</b>	Sito localizzato e circoscritto
<b>OGTN - Denominazione e numero sito</b>	Miliario di Montigione – n. 12 della Cartografia allegata
<b>LC - LOCALIZZAZIONE GEOGRAFICO-AMMINISTRATIVA</b>	
<b>PVC - LOCALIZZAZIONE GEOGRAFICO-AMMINISTRATIVA</b>	
<b>PVCS - Stato</b>	ITALIA
<b>PVCR - Regione</b>	Sardegna
<b>PVCP - Provincia</b>	SS
<b>PVCC - Comune</b>	Olbia
<b>PVCL - Località</b>	Montigione
<b>LS - LOCALIZZAZIONE STORICA</b>	
<b>LUS – VIABILITA' STORICA</b>	
<b>LVSD – Denominazione</b>	A Portu Tibulas Caralis
<b>LUST – Data</b>	Età romana imperiale
<b>LUSF – Fonte</b>	Ricognizione
<b>LUSN – Note e osservazioni</b>	<p>Il miliario è stato rinvenuto rovesciato presso lo stazzo di Montigione (scheda SI 13) nel corso dei sopralluoghi compiuti per la verifica del progetto in esame. Il rinvenimento del miliario conferma l'ipotesi del passaggio in questo areale della strada romana A Portu Tibulas Caralis. Per quanto non si trovi <i>in situ</i> è presumibile che non sia stato portato da molto lontano, anche perché lo stazzo risulta abbandonato almeno dalla prima metà del Novecento. È certamente da mettere in relazione con i rinvenimenti desunti dalle fonti sempre in questa località e rappresentati nelle schede SI 14 e 15.</p>

<b>GP - GEOREFERENZIAZIONE TRAMITE PUNTO</b>	
<b>GPL - Tipo di localizzazione</b>	Localizzazione fisica
<b>GPD - DESCRIZIONE DEL PUNTO</b>	
<b>GPDP - PUNTO</b>	
<b>GPDPX - Coordinata X</b>	40°58'50.66"N
<b>GPDPY - Coordinata Y</b>	9°29'4.20"E
<b>GPCL – QUOTA s.l.m</b>	95 m
<b>GPM - Metodo di georeferenziazione</b>	Perimetrazione esatta
<b>GPT - Tecnica di georeferenziazione</b>	Rilievo tramite GPS
<b>GPP - Proiezione e Sistema di riferimento</b>	WGS84
<b>GPB – Base di riferimento</b>	C.T.R. 1:10000 (n. 444/020)
<b>RE – MODALITA' DI REPERIMENTO</b>	
<b>RCG - Ricognizione</b>	
<b>RCGU – Uso del suolo</b>	Macchia mediterranea; incolto
<b>RCGC – Condizioni di visibilità</b>	Mediocre; vegetazione altamente coprente: erboso, arbustivo
<b>RCGA – Responsabile Scientifico</b>	Paola Mancini
<b>RCGE - Motivi</b>	ViARCH NUOVA S.S. 125 OLBIA - PALAU. ADEGUAMENTO TRATTA OLBIA NORD – SAN GIOVANNI
<b>RCGM – Metodo</b>	Sistematico
<b>RCGD – Data</b>	2020/12/06
<b>DT - CRONOLOGIA</b>	
<b>DTZ - CRONOLOGIA GENERICA</b>	
<b>DTZG - Fascia cronologica di riferimento</b>	Età romana
<b>DTM - Motivazione cronologia</b>	Tipologia
<b>AU - DEFINIZIONE CULTURALE</b>	

<b>ATB - AMBITO CULTURALE</b>	
<b>ATBD - Denominazione</b>	Civiltà classica
<b>ATBM - Motivazione dell'attribuzione</b>	Caratteristiche elemento
<b>CO - CONSERVAZIONE</b>	
<b>STC - STATO DI CONSERVAZIONE</b>	
<b>STCC - Stato di conservazione</b>	Mediocre (è spezzato alla base)
<b>DA - DATI ANALITICI</b>	
<b>DES - DESCRIZIONE</b>	
<b>DESO - Descrizione</b>	
<p>Il miliario si presenta spezzato (è presumibile che la parte mancante possa essere ancora <i>in situ</i> nel luogo di originaria ubicazione). È strettamente connesso con la strada A Portu Tibulas Caralis che passava in questo areale anche se non è noto con precisione il suo effettivo tracciato; nelle vicinanze è stato individuato un sentiero riportato nella cartografia allegata, che potrebbe costituire un tratto residuo dell'antico tracciato.</p>	
<b>NCS - Interpretazione</b>	Il miliario indica la presenza della strada romana che da Olbia conduceva a Tibula passando nelle vicinanze del luogo di rinvenimento.
<b>CA – CARATTERI AMBIENTALI</b>	
<b>GEF - GEOGRAFIA</b>	
<b>GEFD - Descrizione</b>	Area occupate da macchia mediterranea e un fitto manto erboso
<b>GEFI– Sistema idrico di superficie</b>	Corso d'acqua superficiale
<b>GEO - GEOMORFOLOGIA</b>	
<b>GEOD – Definizione</b>	Collina
<b>GEL - GEOLOGIA</b>	
<b>GELD – Definizione</b>	I litotipi caratterizzanti il sito sono costituiti da rocce granitoidi – complesso migmatitico precambriano
<b>USD - USODELSUOLO</b>	
<b>USDT – Tipo di utilizzo</b>	Incolto– terre brune su litosuoli di graniti e porfidi
<b>TU - CONDIZIONE GIURIDICA E VINCOLI</b>	
<b>CDG - CONDIZIONE GIURIDICA</b>	

<b>CDGG - Indicazione generica</b>	Proprietà privata
<b>NCV - PROVVEDIMENTI DI TUTELA</b>	
<b>NCVT- Tipo di provvedimento</b>	
<b>DO - FONTI E DOCUMENTI DI RIFERIMENTO</b>	
<b>FTA - DOCUMENTAZIONE FOTOGRAFICA</b>	
<b>FTAX - Genere</b>	Documentazione allegata
<b>FTAP - Tipo</b>	Fotografia digitale
<b>FTAA - Autore</b>	Mancini, Paola
<b>FTAD - Data</b>	2020/12/06
<b>FTAN - Codice identificativo</b>	SI 12_01; SI 12_02
<b>FTAT - Note</b>	SI 12_01: Veduta dall'alto del miliario SI 12_02: Particolare del miliario
<b>BIB - BIBLIOGRAFIA</b>	
<b>BIL – Citazione completa</b>	
<b>CM - COMPILAZIONE</b>	
<b>CMP - COMPILAZIONE</b>	
<b>CMPD - Data</b>	2021/01
<b>CMPN - Nome</b>	Mancini, Paola
<b>AN - ANNOTAZIONI</b>	
<b>OSS – Osservazioni</b>	
<p>Dati di Rischio archeologico: il miliario si trova alla progressiva km 0+600 presso lo stazzo schedato in SI 13, nell'areale in cui ricade la Galleria naturale. Il rischio archeologico relativo alle opere in progetto è pertanto nullo per la tipologia dell'opera che non prevede attività che alterino lo stato dei luoghi.</p>	



SI 12\_01



SI 12\_02



Scheda SI - 13

<b>CD - CODICI</b>	
<b>TSK - Tipo scheda</b>	SI
<b>LIR - Livello ricerca</b>	P
<b>NCT - CODICE UNIVOCO</b>	
<b>NCTR - Codice regione</b>	20
<b>OG - OGGETTO</b>	
<b>OGT - OGGETTO</b>	
<b>OGTD - Definizione</b>	Stazzo
<b>OGTA - Livello di individuazione</b>	Sito localizzato e circoscritto
<b>OGTN - Denominazione e numero sito</b>	Stazzo di Montigione – n. 13 della Cartografia allegata
<b>LC - LOCALIZZAZIONE GEOGRAFICO-AMMINISTRATIVA</b>	
<b>PVC - LOCALIZZAZIONE GEOGRAFICO-AMMINISTRATIVA</b>	
<b>PVCS - Stato</b>	ITALIA
<b>PVCR - Regione</b>	Sardegna
<b>PVCP - Provincia</b>	SS
<b>PVCC - Comune</b>	Olbia
<b>PVCL - Località</b>	Montigione
<b>LS - LOCALIZZAZIONE STORICA</b>	
<b>LUS – VIABILITA' STORICA</b>	
<b>LVSD – Denominazione</b>	
<b>LUST – Data</b>	
<b>LUSF – Fonte</b>	
<b>LUSN – Note e osservazioni</b>	
<b>GP - GEOREFERENZIAZIONE TRAMITE PUNTO</b>	
<b>GPL - Tipo di localizzazione</b>	Localizzazione fisica
<b>GPD - DESCRIZIONE DEL PUNTO</b>	
<b>GPDP - PUNTO</b>	
<b>GPDPX - Coordinata X</b>	40°58'50.80"N

<b>GPDPY - Coordinata Y</b>	9°29'4.18"E
<b>GPCL – QUOTA s.l.m</b>	128 m
<b>GPM - Metodo di georeferenziazione</b>	Perimetrazione esatta
<b>GPT - Tecnica di georeferenziazione</b>	Rilievo tramite GPS
<b>GPP - Proiezione e Sistema di riferimento</b>	WGS84
<b>GPB – Base di riferimento</b>	C.T.R. 1:10000 (n. 444/020)
<b>RE – MODALITA' DI REPERIMENTO</b>	
<b>RCG - Ricognizione</b>	
<b>RCGU – Uso del suolo</b>	Macchia mediterranea; incolto
<b>RCGC – Condizioni di visibilità</b>	Mediocre; vegetazione altamente coprente: erboso, arbustivo
<b>RCGA – Responsabile Scientifico</b>	Paola Mancini
<b>RCGE - Motivi</b>	ViARCH NUOVA S.S. 125 OLBIA - PALAU. ADEGUAMENTO TRATTA OLBIA NORD – SAN GIOVANNI
<b>RCGM – Metodo</b>	Sistematico
<b>RCGD – Data</b>	2020/12/06
<b>DT - CRONOLOGIA</b>	
<b>DTZ - CRONOLOGIA GENERICA</b>	
<b>DTZG - Fascia cronologica di riferimento</b>	Età Moderna/contemporanea
<b>DTM - Motivazione cronologia</b>	Tipologia
<b>AU - DEFINIZIONE CULTURALE</b>	
<b>ATB - AMBITO CULTURALE</b>	
<b>ATBD - Denominazione</b>	Civiltà degli stazzi
<b>ATBM - Motivazione dell'attribuzione</b>	Caratteristiche strutturali e insediative
<b>CO - CONSERVAZIONE</b>	
<b>STC - STATO DI CONSERVAZIONE</b>	

<b>STCC - Stato di conservazione</b>	di Mediocre
<b>DA - DATI ANALITICI</b>	
<b>DES - DESCRIZIONE</b>	
<b>DESO - Descrizione</b> Rudere di stazzo con unica camera (conserva tracce di intonaco rosso sulle pareti esterne, manca il tetto, all'interno un camino). All'ingresso si trova rovesciato un miliario (SI 12). Il muro a secco di recinzione della proprietà si appoggia al paramento (sicuramente successivo all'impianto dello stazzo).	
<b>NCS - Interpretazione</b>	Si tratta del tipico edificio dell'insediamento storico sparso gallurese. In questo caso lo stazzo è stato edificato nell'Ottocento ed è stato abbandonato entro la prima metà del Novecento così come lo stazzo di Sannai (SI 16) ubicato nel canalone sottostante e con esso strettamente in relazione.
<b>CA – CARATTERI AMBIENTALI</b>	
<b>GEF - GEOGRAFIA</b>	
<b>GEFD - Descrizione</b>	Area con molta vegetazione erbacea, finocchio selvatico, olivastri, macchia mediterranea
<b>GEFI – Sistema idrico di superficie</b>	Corso d'acqua superficiale
<b>GEO - GEOMORFOLOGIA</b>	
<b>GEOD – Definizione</b>	Collina
<b>GEL - GEOLOGIA</b>	
<b>GELD – Definizione</b>	I litotipi caratterizzanti il sito sono costituiti da rocce granitoidi – complesso migmatitico precambriano
<b>USD - USODELSUOLO</b>	
<b>USDT – Tipo di utilizzo</b>	Incolto– terre brune su litosuoli di graniti e porfidi
<b>TU - CONDIZIONE GIURIDICA E VINCOLI</b>	
<b>CDG - CONDIZIONE GIURIDICA</b>	
<b>CDGG - Indicazione generica</b>	Proprietà privata
<b>NCV - PROVVEDIMENTI DI TUTELA</b>	
<b>NCVT- Tipo di provvedimento</b>	
<b>DO - FONTI E DOCUMENTI DI RIFERIMENTO</b>	
<b>FTA - DOCUMENTAZIONE FOTOGRAFICA</b>	

<b>FTAX - Genere</b>	Documentazione allegata
<b>FTAP - Tipo</b>	Fotografia col drone
<b>FTAA - Autore</b>	Mancini, Paola
<b>FTAD - Data</b>	2020/12/06
<b>FTAN - Codice identificativo</b>	SI 13_01; SI 13_02
<b>FTAT - Note</b>	SI 13_01: Veduta dello stazzo da sud (nello spiazzo presso l'ingresso si trova il miliario schedato in SI 12) SI 13_02: Veduta dello stazzo da nord
<b>BIB - BIBLIOGRAFIA</b>	
<b>BIL – Citazione completa</b>	
<b>CM - COMPILAZIONE</b>	
<b>CMP - COMPILAZIONE</b>	
<b>CMPD - Data</b>	2021/01
<b>CMPN - Nome</b>	Mancini, Paola
<b>AN - ANNOTAZIONI</b>	
<b>OSS – Osservazioni</b>	
<p>Dati di Rischio archeologico: lo stazzo si trova alla progressiva km 0+600 nell'areale in cui ricade la Galleria naturale. Il rischio archeologico relativo alle opere in progetto è nullo per la tipologia dell'opera che non prevede attività che alterino lo stato dei luoghi.</p>	

SI 13\_01



SI 13\_02



Scheda SI - 14

<b>CD - CODICI</b>	
<b>TSK - Tipo scheda</b>	SI
<b>LIR - Livello ricerca</b>	P
<b>NCT - CODICE UNIVOCO</b>	
<b>NCTR - Codice regione</b>	20
<b>OG - OGGETTO</b>	
<b>OGT - OGGETTO</b>	
<b>OGTD - Definizione</b>	Insedimento di età romana
<b>OGTA - Livello di individuazione</b>	Sito ipotizzato sulla base di cartografia storica/documenti d'archivio
<b>OGTN - Denominazione e numero sito</b>	Rinvenimenti romani di Sannai – n. 14 della Cartografia allegata
<b>LC - LOCALIZZAZIONE GEOGRAFICO-AMMINISTRATIVA</b>	
<b>PVC - LOCALIZZAZIONE GEOGRAFICO-AMMINISTRATIVA</b>	
<b>PVCS - Stato</b>	ITALIA
<b>PVCR - Regione</b>	Sardegna
<b>PVCP - Provincia</b>	SS
<b>PVCC - Comune</b>	Olbia
<b>PVCL - Località</b>	Sannai
<b>LS - LOCALIZZAZIONE STORICA</b>	
<b>LUS – VIABILITA' STORICA</b>	
<b>LVSD – Denominazione</b>	A Portu Tibulas Caralis
<b>LUST – Data</b>	Età romana imperiale
<b>LUSF – Fonte</b>	Carte archeologiche: Taramelli 1939; Panedda 1954
<b>LUSN – Note e osservazioni</b>	La notizia del ritrovamento di strutture riconducibili a età romana in relazione alla strada A Portu Tibulas Caralis che passava nelle vicinanze si ha in Taramelli 1939 p. 84, n.78. I resti di strutture individuate nel corso della ricognizione e qui descritte potrebbero essere riconducibili a questi rinvenimenti.
<b>GP - GEOREFERENZIAZIONE TRAMITE PUNTO</b>	
<b>GPL - Tipo di localizzazione</b>	Localizzazione fisica

<b>GPD - DESCRIZIONE DEL PUNTO</b>	
<b>GPDP - PUNTO</b>	
<b>GPDPX - Coordinata X</b>	40°58'54.01"N
<b>GPDPY - Coordinata Y</b>	9°28'56.63"E
<b>GPCL – QUOTA s.l.m</b>	90 m
<b>GPM-Metodo di georeferenziazione</b>	Punto esatto
<b>GPT - Tecnica di georeferenziazione</b>	Rilievo da cartografia con sopralluogo
<b>GPP - Proiezione e Sistema di riferimento</b>	WGS84
<b>GPB – Base di riferimento</b>	C.T.R. 1:10000 (n. 444/020)
<b>RE – MODALITA' DI REPERIMENTO</b>	
<b>RCG - Ricognizione</b>	
<b>RCGU – Uso del suolo</b>	Macchia mediterranea
<b>RCGC – Condizioni di visibilità</b>	Mediocre; vegetazione coprente: erboso, arbustivo
<b>RCGA – Responsabile Scientifico</b>	Paola Mancini
<b>RCGE - Motivi</b>	ViARCH NUOVA S.S. 125 OLBIA - PALAU. ADEGUAMENTO TRATTA OLBIA NORD – SAN GIOVANNI
<b>RCGM – Metodo</b>	Sistematico
<b>RCGD – Data</b>	2021/01/22
<b>DT - CRONOLOGIA</b>	
<b>DTZ - CRONOLOGIA GENERICA</b>	
<b>DTZG - Fascia cronologica di riferimento</b>	Età romana
<b>DTM - Motivazione cronologia</b>	Fonti
<b>AU - DEFINIZIONE CULTURALE</b>	
<b>ATB - AMBITO CULTURALE</b>	
<b>ATBD - Denominazione</b>	Civiltà classica
<b>ATBM - Motivazione dell'attribuzione</b>	Bibliografica



<b>CO - CONSERVAZIONE</b>	
<b>STC - STATO DI CONSERVAZIONE</b>	
<b>STCC - Stato di conservazione</b>	Non determinabile
<b>DA - DATI ANALITICI</b>	
<b>DES - DESCRIZIONE</b>	
<b>DESO - Descrizione</b>	
<p>Della presenza di strutture romane in regione Sannai si ha notizia in Tamponi 1892 e soprattutto nei volumi e nelle carte 1:100000 del Taramelli (Taramelli 1939, p. 84, n. 78) e del Panedda (Panedda 1954, p. 123, n. 23) e nello studio di Antonio Sanciu (Sanciu 1998, p. 791, n. 1) sugli insediamenti rustici di età romana dell'agro di Olbia (vedi campo BIB qui sotto). La localizzazione dei resti archeologici nelle opere di Taramelli e di Panedda non è concorde (vedi FTAN SI 14_01 e SI 14_02) ; alla luce dei rinvenimenti e dello studio effettuato per questo lavoro, è evidente che il posizionamento del Panedda non è corretto forse, come già riscontrato per altri beni, per un mero refuso cartografico (la stessa considerazione vale per il bene descritto in SI 15 e forse riconducibile al ponte romano descritto dal Taramelli). Nell'areale indicato dal Taramelli, sebbene a una scala troppo ampia, sono stati invece effettuati i ritrovamenti di cui si dà conto in questa sede e che potrebbero essere riconducibili a quelli di cui parla lo studioso. Si tratterebbe dei resti di un insediamento romano e di strutture riconducibili alla viabilità romana che conduceva da Olbia a Tibula; si riporta la descrizione del Taramelli: <i>“si vede un tratto di muro di 16 m. di lunghezza e varie vasche per raccolta d'acqua; forse una costruzione per gli addetti alla sorveglianza della strada che in questo punto attacca un nodo montuoso”</i>. Lo stato dei luoghi, completamente invasi dalla vegetazione arbustiva, e gli imponenti crolli non consentono di chiarire l'articolazione planimetrica delle strutture individuate; si intravedono murature a secco ottenute con la sovrapposizione di filari di pietre di varia pezzatura in parte scabre e in parte squadrate.</p> <p>A circa 50 m da queste, a pochi metri dal corso d'acqua, si trovano due strutture, l'una di fronte all'altra, e di forma pressoché quadrata (per quanto leggibile tra i crolli) anch'esse con pietre sovrapposte a secco descritte in SI_15 che potrebbero essere riconducibili alle spallette del ponte romano riportato in Taramelli 1939, p. 84, n. 77)</p>	
<b>NCS - Interpretazione</b>	I ritrovamenti effettuati nel corso delle ricognizioni per questo lavoro potrebbero essere riconducibili ai resti delle strutture descritte da Taramelli e poste in relazione alla strada romana A Portu Tibulas Caralis che doveva passare più o meno da queste parti.
<b>CA – CARATTERI AMBIENTALI</b>	
<b>GEF - GEOGRAFIA</b>	
<b>GEFD - Descrizione</b>	Canalone. Copertura vegetale: Aree occupate da macchia mediterranea
<b>GEFI– Sistema idrico di superficie</b>	Rio Sannai
<b>GEO - GEOMORFOLOGIA</b>	
<b>GEOD – Definizione</b>	Collina
<b>GEL - GEOLOGIA</b>	
<b>GELD – Definizione</b>	I litotipi caratterizzanti il sito sono costituiti da rocce granitoidi – complesso migmatitico precambriano
<b>USD - USO DEL SUOLO</b>	

<b>USDT – Tipo di utilizzo</b>	Incolto – terre brune su litosuoli di graniti e porfidi
<b>TU - CONDIZIONE GIURIDICA E VINCOLI</b>	
<b>CDG - CONDIZIONE GIURIDICA</b>	
<b>CDGG - Indicazione generica</b>	Proprietà privata
<b>NCV - PROVVEDIMENTI DI TUTELA</b>	
<b>NCVT- Tipo di provvedimento</b>	
<b>DO - FONTI E DOCUMENTI DI RIFERIMENTO</b>	
<b>FTA - DOCUMENTAZIONE FOTOGRAFICA</b>	
<b>FTAX - Genere</b>	Documentazione allegata
<b>FTAP - Tipo</b>	Scansione
<b>FTAA - Autore</b>	Mancini, Paola (da Carta Archeologica Taramelli 1939)
<b>FTAD - Data</b>	1939
<b>FTAN - Codice identificativo</b>	SI 14_01
<b>FTAT - Note</b>	SI 14_01: stralcio cartografico da Carta Archeologica Taramelli 1939, scala 1: 100000; il bene è individuato dal cerchio giallo
<b>FTAX - Genere</b>	Documentazione allegata
<b>FTAP - Tipo</b>	Scansione
<b>FTAA - Autore</b>	Mancini, Paola (da Carta Archeologica Panedda 1954)
<b>FTAD - Data</b>	1954
<b>FTAN - Codice identificativo</b>	SI 14_02
<b>FTAT - Note</b>	SI 14_02: Stralcio cartografico da Carta Archeologica Panedda 1954, scala 1: 100000; il bene è individuato dal cerchio giallo
<b>FTAX - Genere</b>	Documentazione allegata
<b>FTAP - Tipo</b>	Fotografia digitale
<b>FTAA - Autore</b>	Mancini, Paola
<b>FTAD - Data</b>	2021/01/22

<b>FTAN - Codice identificativo</b>	SI 14_03; SI 14_04; SI 14_05
<b>FTAT - Note</b>	SI 14_03: Veduta delle strutture individuate da nord SI 14_04: Particolare del paramento murario SI 14_05: Veduta delle strutture individuate da sud ovest
<b>BIB - BIBLIOGRAFIA</b>	
<b>BIL – Citazione completa</b>	TAMPONI 1892: P. Tamponi, <i>XV – Terranova Fausania – Scoperte di antiche costruzioni e di oggetti vari, avvenute entro e presso l'abitato</i> , Notizie Scavi Antichità. TARAMELLI 1939: A. Taramelli, <i>Edizione Archeologica della Carta d'Italia al 100.000 – Fogli 181-182 (Tempio Pausania-Terranova Pausania)</i> , Regio Istituto Geografico Militare, XVII, Firenze, p. 84, n. 78. PANEDDA 1954: D. Panedda, <i>L'agro di Olbia nel periodo preistorico, punico e romano</i> , Roma, Ristampa Carlo Delfino editore 1987, p. 123, n. 23. SANCIU 1998: A. Sanciu, <i>Insedimenti rustici d'età tardo – repubblicana</i> , in <i>L'Africa Romana</i> , Atti del Convegno XII Convegno di Studio, 12-15 dicembre 1996, vol. II, Sassari, EDES, pp. 777-799.
<b>CM - COMPILAZIONE</b>	
<b>CMP - COMPILAZIONE</b>	
<b>CMPD - Data</b>	2021/01
<b>CMPN - Nome</b>	Mancini, Paola
<b>AN - ANNOTAZIONI</b>	
<b>OSS – Osservazioni</b>	
Dati di Rischio archeologico: l'areale in cui sono state individuate le strutture si trova a circa 90 m dalle opere in progetto. Il rischio archeologico per il bene è dunque nullo per la distanza dalle opere, ma contribuisce a definire alto il rischio dell'intervento ubicato in prossimità.	

SI 14\_01

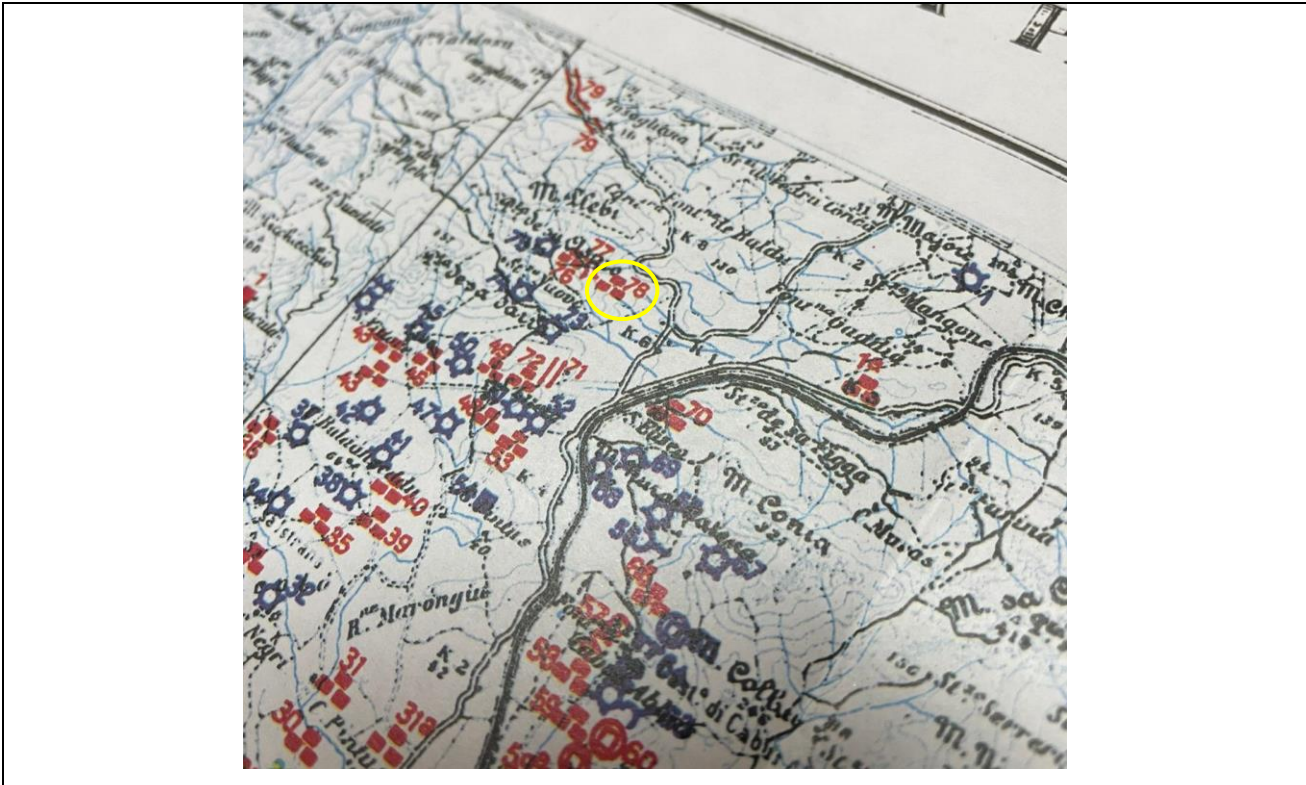

SI 14\_02

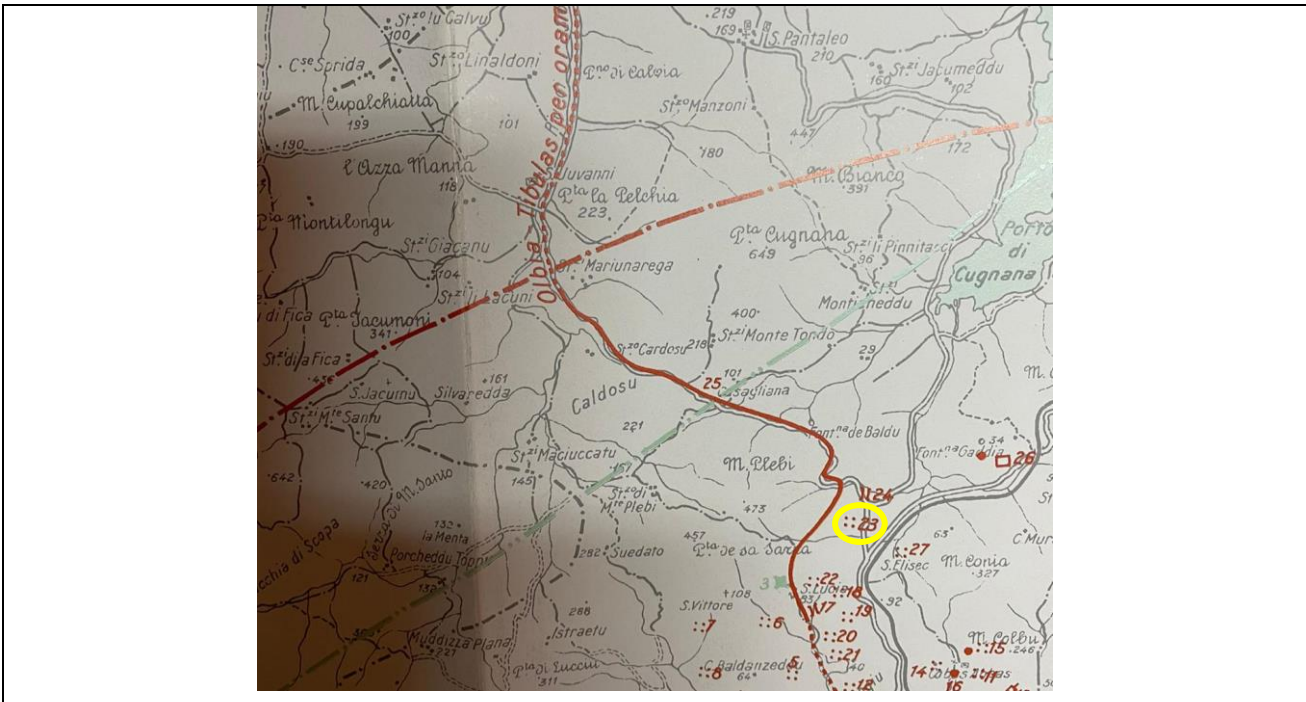

SI 14\_03



SI 14\_04



SI 14\_05



Scheda SI - 15

<b>CD - CODICI</b>	
<b>TSK - Tipo scheda</b>	SI
<b>LIR - Livello ricerca</b>	P
<b>NCT - CODICE UNIVOCO</b>	
<b>NCTR - Codice regione</b>	20
<b>OG - OGGETTO</b>	
<b>OGT - OGGETTO</b>	
<b>OGTD - Definizione</b>	Strada e ponte di età romana
<b>OGTA - Livello di individuazione</b>	Sito localizzato e circoscritto
<b>OGTN - Denominazione e numero sito</b>	Ponte e viabilità di età romana di Sannai – n. 15 della Cartografia allegata
<b>LC - LOCALIZZAZIONE GEOGRAFICO-AMMINISTRATIVA</b>	
<b>PVC - LOCALIZZAZIONE GEOGRAFICO-AMMINISTRATIVA</b>	
<b>PVCS - Stato</b>	ITALIA
<b>PVCR - Regione</b>	Sardegna
<b>PVCP - Provincia</b>	SS
<b>PVCC - Comune</b>	Olbia
<b>PVCL - Località</b>	Sannai
<b>LS - LOCALIZZAZIONE STORICA</b>	
<b>LUS – VIABILITA' STORICA</b>	
<b>LVSD – Denominazione</b>	A Portu Tibulas Caralis
<b>LUST – Data</b>	Età romana imperiale
<b>LUSF – Fonte</b>	Carte archeologiche: Taramelli 1939; Panedda 1954
<b>LUSN – Note e osservazioni</b>	La localizzazione si basa su un dettaglio cartografico a scala troppo ampia e l'areale di riferimento è del tutto invaso dalla vegetazione arbustiva. L'analisi della morfologia del luogo (curve di livello e corso d'acqua) ha comunque consentito di circoscrivere l'area di interesse; esiste una sorta di passaggio obbligato, una depressione in cui il canale formato dal fiume è più morbido e meno aspro. Effettuato un leggero decespugliamento per consentire di procedere tra la fitta vegetazione sono stati rinvenuti i resti di due strutture di forma pressoché rettangolare ottenute con pietre sovrapposte a secco che potrebbero essere riconducibili alle spallette del ponte visto dal Taramelli.

<b>GP - GEOREFERENZIAZIONE TRAMITE PUNTO</b>	
<b>GPL - Tipo di localizzazione</b>	Localizzazione fisica
<b>GPD - DESCRIZIONE DEL PUNTO</b>	
<b>GPDP - PUNTO</b>	
<b>GPDPX - Coordinata X</b>	40°58'52.55"N
<b>GPDPY - Coordinata Y</b>	9°28'54.85"E
<b>GPCL – QUOTA s.l.m</b>	150 m
<b>GPM - Metodo di georeferenziazione</b>	Punto esatto
<b>GPT - Tecnica di georeferenziazione</b>	Rilievo da cartografia con sopralluogo
<b>GPP - Proiezione e Sistema di riferimento</b>	WGS84
<b>GPB – Base di riferimento</b>	C.T.R. 1:10000 (n. 444/020)
<b>RE – MODALITA' DI REPERIMENTO</b>	
<b>RCG - Ricognizione</b>	
<b>RCGU – Uso del suolo</b>	Macchia mediterranea
<b>RCGC – Condizioni di visibilità</b>	Mediocre; vegetazione altamente coprente: erboso, arbustivo
<b>RCGA – Responsabile Scientifico</b>	Paola Mancini
<b>RCGE - Motivi</b>	ViARCH NUOVA S.S. 125 OLBIA - PALAU. ADEGUAMENTO TRATTA OLBIA NORD – SAN GIOVANNI
<b>RCGM – Metodo</b>	Sistematico
<b>RCGD – Data</b>	2021/01/22
<b>DT - CRONOLOGIA</b>	
<b>DTZ - CRONOLOGIA GENERICA</b>	
<b>DTZG - Fascia cronologica di riferimento</b>	Età romana
<b>DTM - Motivazione cronologia</b>	Fonti
<b>AU - DEFINIZIONE CULTURALE</b>	
<b>ATB - AMBITO CULTURALE</b>	



<b>ATBD - Denominazione</b>	Civiltà classica
<b>ATBM - Motivazione dell'attribuzione</b>	Bibliografica
<b>CO - CONSERVAZIONE</b>	
<b>STC - STATO DI CONSERVAZIONE</b>	
<b>STCC - Stato di conservazione</b>	Mediocre
<b>DA - DATI ANALITICI</b>	
<b>DES - DESCRIZIONE</b>	
<b>DESO - Descrizione</b>	
<p>Del rinvenimento si ha notizia nei volumi e nelle carte 1:100000 di Taramelli (Taramelli 1939, p. 84, n. 77) e del Panedda (Panedda 1954, pp. 123-124, n. 24); in quest'ultimo il posizionamento del bene si discosta dal Taramelli (vedi FTAN SI 15_01 e SI 15_02) ma, alla luce dei rinvenimenti e dello studio effettuato per questo lavoro, è evidente che il posizionamento del Panedda non è corretto forse, come già riscontrato per altri beni, per un mero refuso cartografico (la stessa considerazione vale per il bene descritto in SI 14 e forse riconducibile alle strutture in relazione al ponte descritte da Taramelli). Potrebbe trattarsi, dunque, dei resti di un ponte riconducibile alla viabilità romana che conduceva da Olbia a Tibula. E' stata oggetto di ricognizione una fascia molto ampia, ben oltre i 150 m a partire dalle opere in esame, per cercare di rinvenire le tracce dei rinvenimenti di cui parlano il Taramelli e il Panedda. I luoghi sono completamente invasi dalla vegetazione, l'ubicazione nelle carte dei due studiosi di cui sopra non è precisa in quanto la scala non consente di apprezzare la localizzazione puntuale. Nel corso dei sopralluoghi compiuti per questo lavoro sono stati rinvenuti i resti di due piattaforme completamente invase dalla vegetazione arbustiva affrontate l'una all'altra e presumibilmente interpretabili come le spallette di un ponte che potrebbe essere riconducibile a età romana anche se gli elementi a disposizione non sono sufficienti per affermarlo con certezza.</p>	
<b>NCS - Interpretazione</b>	Potrebbe trattarsi dei resti del ponte e delle strutture ad esso connesse di cui parlano il Taramelli e il Panedda in relazione alla strada Romana Olbia Tibula che doveva passare più o meno da queste parti.
<b>CA – CARATTERI AMBIENTALI</b>	
<b>GEF - GEOGRAFIA</b>	
<b>GEFD - Descrizione</b>	Depressione, canalone. Copertura vegetale: Aree occupate da macchia mediterranea
<b>GEFI – Sistema idrico di superficie</b>	Rio Sannai
<b>GEO - GEOMORFOLOGIA</b>	
<b>GEOD – Definizione</b>	Collina
<b>GEL - GEOLOGIA</b>	
<b>GELD – Definizione</b>	I litotipi caratterizzanti il sito sono costituiti da rocce granitoidi – complesso migmatitico precambriano

<b>USD - USODELSUOLO</b>	
<b>USDT – Tipo di utilizzo</b>	Incolto – terre brune su litosuoli di graniti e porfidi
<b>TU - CONDIZIONE GIURIDICA E VINCOLI</b>	
<b>CDG - CONDIZIONE GIURIDICA</b>	
<b>CDGG - Indicazione generica</b>	Proprietà privata
<b>NCV - PROVVEDIMENTI DI TUTELA</b>	
<b>NCVT- Tipo di provvedimento</b>	
<b>DO - FONTI E DOCUMENTI DI RIFERIMENTO</b>	
<b>FTA - DOCUMENTAZIONE FOTOGRAFICA</b>	
<b>FTAX - Genere</b>	Documentazione allegata
<b>FTAP - Tipo</b>	Scansione
<b>FTAA - Autore</b>	Mancini, Paola (da Carta Archeologica Taramelli 1939)
<b>FTAD - Data</b>	1939
<b>FTAN - Codice</b>	SI 15_01
<b>FTAT - Note</b>	SI 15_01: stralcio cartografico da Carta Archeologica Taramelli 1939, scala 1: 100000; il bene è individuato dal cerchio giallo
<b>FTAX - Genere</b>	Documentazione allegata
<b>FTAP - Tipo</b>	Scansione
<b>FTAA - Autore</b>	Mancini, Paola (da Carta Archeologica Panedda 1954)
<b>FTAD - Data</b>	1954
<b>FTAN - Codice</b>	SI 15_02
<b>FTAT - Note</b>	SI 15_02: stralcio cartografico da Carta Archeologica Panedda 1954, scala 1: 100000; il bene è individuato dal cerchio giallo
<b>FTAX - Genere</b>	Documentazione allegata
<b>FTAP - Tipo</b>	Fotografia digitale
<b>FTAA - Autore</b>	Mancini, Paola
<b>FTAD - Data</b>	2020/12/06
<b>FTAN - Codice identificativo</b>	SI 15_03
<b>FTAT - Note</b>	SI 15_03: Veduta delle strutture da nord
<b>BIB - BIBLIOGRAFIA</b>	

<b>BIL – Citazione completa</b>	TARAMELLI 1939: A. Taramelli, <i>Edizione Archeologica della Carta d'Italia al 100.000 – Fogli 181-182 (Tempio Pausania-Terranova Pausania)</i> , Regio Istituto Geografico Militare, XVII, Firenze, p. 84, n. 77. PANEDDA 1954: D. Panedda, <i>L'agro di Olbia nel periodo preistorico, punico e romano</i> , Roma, Ristampa Carlo Delfino editore 1987, pp. 123-124, n. 24.
---------------------------------	--

**CM - COMPILAZIONE**

**CMP - COMPILAZIONE**

<b>CMPD - Data</b>	2021/01
<b>CMPN - Nome</b>	Mancini, Paola

**AN - ANNOTAZIONI**

**OSS – Osservazioni**

Dati di Rischio archeologico: l'areale in cui sono stati rinvenuti i resti di cui sopra riconducibili forse al ponte menzionato da Taramelli e da Panedda insieme ad un tratto di strada romana le cui tracce potrebbero essere celate dalla vegetazione altamente coprente, si trovano a circa 150 m dalle opere in progetto (Galleria 1). Il rischio archeologico per le strutture è nullo per la distanza dalle opere; il rinvenimento contribuisce, tuttavia, a definire alto il rischio archeologico relativo alle opere che saranno realizzate nelle vicinanze.

SI 15\_01

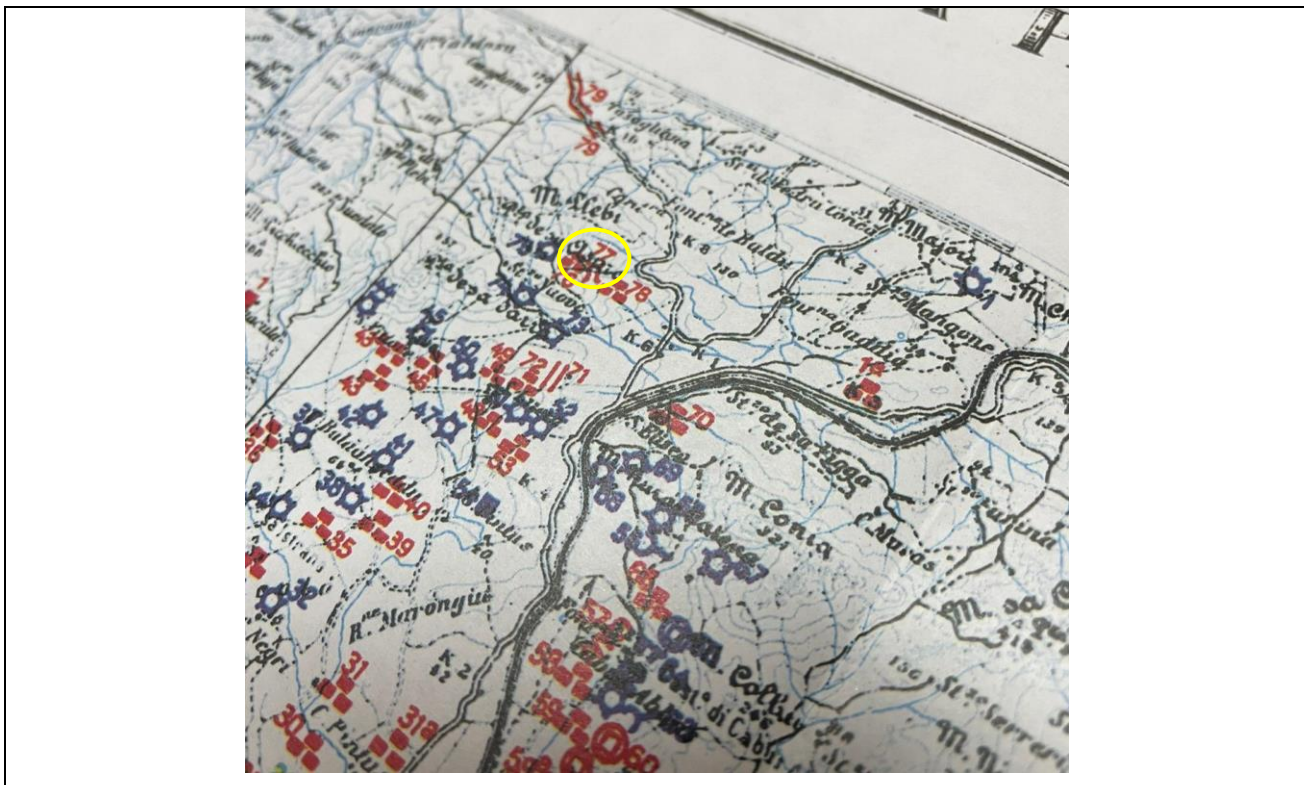

SI 15\_02

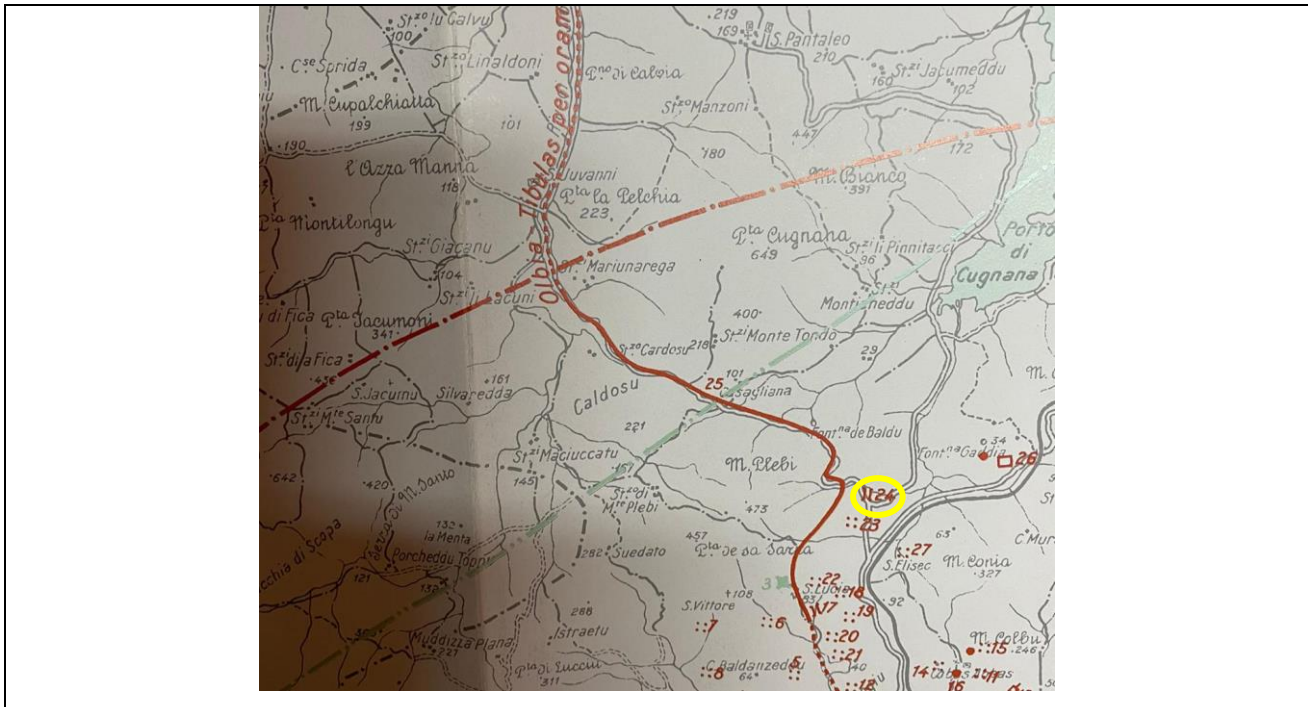

SI 15\_03



Scheda SI - 16

<b>CD - CODICI</b>	
<b>TSK - Tipo scheda</b>	SI
<b>LIR - Livello ricerca</b>	P
<b>NCT - CODICE UNIVOCO</b>	
<b>NCTR - Codice regione</b>	20
<b>OG - OGGETTO</b>	
<b>OGT - OGGETTO</b>	
<b>OGTD - Definizione</b>	Stazzo
<b>OGTA - Livello di individuazione</b>	Sito localizzato e circoscritto
<b>OGTN - Denominazione e numero sito</b>	Stazzo di Sannai – n. 16 della Cartografia allegata
<b>LC - LOCALIZZAZIONE GEOGRAFICO-AMMINISTRATIVA</b>	
<b>PVC - LOCALIZZAZIONE GEOGRAFICO-AMMINISTRATIVA</b>	
<b>PVCS - Stato</b>	ITALIA
<b>PVCR - Regione</b>	Sardegna
<b>PVCP - Provincia</b>	SS
<b>PVCC - Comune</b>	Olbia
<b>PVCL - Località</b>	Sannai
<b>LS - LOCALIZZAZIONE STORICA</b>	
<b>LUS – VIABILITA' STORICA</b>	
<b>LVSD – Denominazione</b>	A Portu Tibulas Caralis/mulattiera sino al 1928
<b>LUST – Data</b>	Età romana/medievale, moderna, contemporanea
<b>LUSF – Fonte</b>	Bibliografica/orale
<b>LUSN – Note e osservazioni</b>	Nei pressi dello stazzo doveva passare la strada (mulattiera) che conduceva da Olbia ad Arzachena, prima della realizzazione della Strada Terranova Arzachena del 1928. Questa strada ripercorreva, del tutto o in parte, la strada romana A Portu Tibulas Caralis. Durante le ricognizioni, anche a causa della fitta e coprente vegetazione, non è stato possibile individuarne le tracce.
<b>GP - GEOREFERENZIAZIONE TRAMITE PUNTO</b>	
<b>GPL - Tipo di localizzazione</b>	Localizzazione fisica

<b>GPD - DESCRIZIONE DEL PUNTO</b>	
<b>GPDP - PUNTO</b>	
<b>GPDPX - Coordinata X</b>	40°58'57.86"N
<b>GPDPY - Coordinata Y</b>	9°29'3.07"E
<b>GPCL – QUOTA s.l.m</b>	100 m
<b>GPM - Metodo di georeferenziazione</b>	Perimetrazione esatta
<b>GPT - Tecnica di georeferenziazione</b>	Rilievo tramite GPS
<b>GPP - Proiezione e Sistema di riferimento</b>	WGS84
<b>GPB – Base di riferimento</b>	C.T.R. 1:10000 (n. 444/020)
<b>RE – MODALITA' DI REPERIMENTO</b>	
<b>RCG - Ricognizione</b>	
<b>RCGU – Uso del suolo</b>	Macchia mediterranea; incolto
<b>RCGC – Condizioni di visibilità</b>	Mediocre; vegetazione altamente coprente: erboso, arbustivo
<b>RCGA – Responsabile Scientifico</b>	Paola Mancini
<b>RCGE - Motivi</b>	ViARCH NUOVA S.S. 125 OLBIA - PALAU. ADEGUAMENTO TRATTA OLBIA NORD – SAN GIOVANNI
<b>RCGM – Metodo</b>	Sistematico
<b>RCGD – Data</b>	2020/12/06
<b>DT - CRONOLOGIA</b>	
<b>DTZ - CRONOLOGIA GENERICA</b>	
<b>DTZG - Fascia cronologica di riferimento</b>	Età Moderna/contemporanea
<b>DTM - Motivazione cronologia</b>	Tipologia
<b>AU - DEFINIZIONE CULTURALE</b>	
<b>ATB - AMBITO CULTURALE</b>	
<b>ATBD - Denominazione</b>	Civiltà degli stazzi
<b>ATBM - Motivazione dell'attribuzione</b>	Caratteristiche strutturali e insediative

<b>CO - CONSERVAZIONE</b>	
<b>STC - STATO DI CONSERVAZIONE</b>	
<b>STCC - Stato di conservazione</b>	Mediocre
<b>DA - DATI ANALITICI</b>	
<b>DES - DESCRIZIONE</b>	
<p><b>DESO - Descrizione</b>            Rudere di stazzo con unica camera; rimangono esclusivamente i muri perimetrali costituiti da blocchi sbozzati e parzialmente squadrati in granito a vista. Nella muratura sono inseriti alcuni blocchi di grandi dimensioni che potrebbero essere di reimpiego da strutture precedenti ubicate nelle vicinanze che non è possibile identificare a causa della vegetazione altamente coprente.</p>	
<b>NCS - Interpretazione</b>	<p>Si tratta del tipico edificio dell'insediamento storico sparso gallurese. In questo caso lo stazzo è stato edificato nell'Ottocento ed è stato abbandonato entro la prima metà del Novecento così come lo stazzo di Montigione (SI 13) ubicato sulla collina soprastante. L'abbandono forse deriva anche dallo spostamento del tracciato della strada che dal 1928 passa più o meno presso il tracciato attuale. Precedentemente invece passava proprio presso questo stazzo la mulattiera che da Olbia portava ad Arzachena. Si ricorda inoltre che questo stradello è presumibile, come dicono le fonti (Panedda 1954) doveva ripercorrere il tracciato della strada romana A Portu Tibulas Caralis.</p>
<b>CA – CARATTERI AMBIENTALI</b>	
<b>GEF - GEOGRAFIA</b>	
<b>GEFD - Descrizione</b>	Area con fitta vegetazione erbacea, olivastri e macchia mediterranea
<b>GEFI – Sistema idrico di superficie</b>	Corso d'acqua Rio Sannai
<b>GEO - GEOMORFOLOGIA</b>	
<b>GEOD – Definizione</b>	Collina
<b>GEL - GEOLOGIA</b>	
<b>GELD – Definizione</b>	I litotipi caratterizzanti il sito sono costituiti da rocce granitoidi – complesso migmatitico precambriano
<b>USD - USODELSUOLO</b>	
<b>USDT – Tipo di utilizzo</b>	Incolto – terre brune su litosuoli di graniti e porfidi
<b>TU - CONDIZIONE GIURIDICA E VINCOLI</b>	
<b>CDG - CONDIZIONE GIURIDICA</b>	

<b>CDGG - Indicazione generica</b>	Proprietà privata
<b>NCV - PROVVEDIMENTI DI TUTELA</b>	
<b>NCVT- Tipo di provvedimento</b>	
<b>DO - FONTI E DOCUMENTI DI RIFERIMENTO</b>	
<b>FTA - DOCUMENTAZIONE FOTOGRAFICA</b>	
<b>FTAX - Genere</b>	Documentazione allegata
<b>FTAP - Tipo</b>	Fotografia digitale
<b>FTAA - Autore</b>	Mancini, Paola
<b>FTAD - Data</b>	2020/12/06
<b>FTAN - Codice identificativo</b>	SI 16_01; SI 16_02; SI 16_03
<b>FTAT - Note</b>	SI 16_01: Veduta dell'areale dello stazzo da ovest SI 16_02: Veduta dello stazzo da ovest SI 16_03: Veduta dello stazzo da est
<b>BIB - BIBLIOGRAFIA</b>	
<b>BIL – Citazione completa</b>	
<b>CM - COMPILAZIONE</b>	
<b>CMP - COMPILAZIONE</b>	
<b>CMPD - Data</b>	2021/01
<b>CMPN - Nome</b>	Mancini, Paola
<b>AN - ANNOTAZIONI</b>	
<b>OSS – Osservazioni</b>	
<p>Dati di Rischio archeologico: lo stazzo si trova all'altezza della progressiva km 0+850 direzione Arzachena, nell'areale in cui ricade il Viadotto 1, a circa 30 m da quest'ultimo. Il rischio archeologico per il bene è nullo perché non risulta interessato dalle opere in progetto. La sua presenza contribuisce, tuttavia, a definire alto il grado di rischio dell'areale in cui ricade e nelle vicinanze.</p>	



SI 16\_01



SI 16\_02



SI 16\_03



Scheda SI - 17

<b>CD - CODICI</b>	
<b>TSK - Tipo scheda</b>	SI
<b>LIR - Livello ricerca</b>	P
<b>NCT - CODICE UNIVOCO</b>	
<b>NCTR - Codice regione</b>	20
<b>OG - OGGETTO</b>	
<b>OGT - OGGETTO</b>	
<b>OGTD - Definizione</b>	Stazzo
<b>OGTA - Livello di individuazione</b>	Sito localizzato e circoscritto
<b>OGTN - Denominazione e numero sito</b>	Stazzo Picciaredda – n. 17 della cartografia allegata
<b>LC - LOCALIZZAZIONE GEOGRAFICO-AMMINISTRATIVA</b>	
<b>PVC - LOCALIZZAZIONE GEOGRAFICO-AMMINISTRATIVA</b>	
<b>PVCS - Stato</b>	ITALIA
<b>PVCR - Regione</b>	Sardegna
<b>PVCP - Provincia</b>	SS
<b>PVCC - Comune</b>	Olbia
<b>PVCL - Località</b>	St.zo Picciaredda
<b>LS - LOCALIZZAZIONE STORICA</b>	
<b>LUS – VIABILITA' STORICA</b>	
<b>LVSD – Denominazione</b>	
<b>LUST - Data</b>	
<b>LUSF - Fonte</b>	
<b>LUSN – Note e osservazioni</b>	
<b>GP - GEOREFERENZIAZIONE TRAMITE PUNTO</b>	
<b>GPL - Tipo di localizzazione</b>	Localizzazione fisica
<b>GPD - DESCRIZIONE DEL PUNTO</b>	
<b>GPDP - PUNTO</b>	
<b>GPDPX - Coordinata X</b>	40°59'22.81"N
<b>GPDPY - Coordinata Y</b>	9°29'0.96"E
<b>GPCL – QUOTA s.l.m</b>	99 m

<b>GPM-Metodo di georeferenziazione</b>	Perimetrazione esatta
<b>GPT - Tecnica di georeferenziazione</b>	Rilievo tramite GPS
<b>GPP - Proiezione e Sistema di riferimento</b>	WGS84
<b>GPB – Base di riferimento</b>	C.T.R. 1:10000 (n. 444/020)
<b>RE – MODALITA' DI REPERIMENTO</b>	
<b>RCG - Ricognizione</b>	
<b>RCGU – Uso del suolo</b>	Edificato, seminativi, pascoli
<b>RCGC – Condizioni di visibilità</b>	Buone/scarse; vegetazione erbosa e arbustiva a tratti coprente
<b>RCGA – Responsabile Scientifico</b>	Paola Mancini
<b>RCGE - Motivi</b>	ViARCH NUOVA S.S. 125 OLBIA - PALAU. ADEGUAMENTO TRATTA OLBIA NORD – SAN GIOVANNI
<b>RCGM – Metodo</b>	Sistematico
<b>RCGD – Data</b>	2021/01/15
<b>DT - CRONOLOGIA</b>	
<b>DTZ - CRONOLOGIA GENERICA</b>	
<b>DTZG - Fascia cronologica di riferimento</b>	Età Contemporanea
<b>DTM - Motivazione cronologia</b>	Tipologia
<b>AU - DEFINIZIONE CULTURALE</b>	
<b>ATB - AMBITO CULTURALE</b>	
<b>ATBD - Denominazione</b>	Ambito storico
<b>ATBM - Motivazione dell'attribuzione</b>	Fonti
<b>CO - CONSERVAZIONE</b>	
<b>STC - STATO DI CONSERVAZIONE</b>	
<b>STCC - Stato di conservazione</b>	Buono

<b>DA - DATI ANALITICI</b>	
<b>DES - DESCRIZIONE</b>	
<b>DESO - Descrizione</b>	
Stazzo con edificio bicellulare. Nel catastrale d'impianto e nell'ortofoto del 1954 si rilevano gli edifici dello stazzo.	
<b>NCS - Interpretazione</b>	Insediamiento storico sparso
<b>CA – CARATTERI AMBIENTALI</b>	
<b>GEF - GEOGRAFIA</b>	
<b>GEFD - Descrizione</b>	Rocce affioranti, rilievi orografici. Copertura vegetale: Macchia mediterranea, prati artificiali e gariga.
<b>GEFI – Sistema idrico di superficie</b>	Corsi d'acqua, specchi d'acqua
<b>GEO - GEOMORFOLOGIA</b>	
<b>GEOD – Definizione</b>	Collina
<b>GEL - GEOLOGIA</b>	
<b>GELD – Definizione</b>	I litotipi caratterizzanti il sito sono costituiti da rocce granitoidi – complesso migmatitico precambriano
<b>USD - USODELSUOLO</b>	
<b>USDT – Tipo di utilizzo</b>	Aree a pascolo naturale, aree prevalentemente occupate da colture agrarie – terre brune su litosuoli di graniti e porfidi
<b>TU - CONDIZIONE GIURIDICA E VINCOLI</b>	
<b>CDG - CONDIZIONE GIURIDICA</b>	
<b>CDGG - Indicazione generica</b>	Proprietà privata
<b>NCV - PROVVEDIMENTI DI TUTELA</b>	
<b>NCVT- Tipo di provvedimento</b>	P.P.R. 2006 codice Buras 4884. In sede di redazione del P.U.C. di Olbia in adeguamento al P.P.R.: BPIS 1329 (Art. 134, comma 1, lettera C, del D. Lgs n. 42/2004 (Versione 2006) - Art. 143, comma 1, lettera i - Insediamenti sparsi - Art. 51.
<b>DO - FONTI E DOCUMENTI DI RIFERIMENTO</b>	
<b>FTA - DOCUMENTAZIONE FOTOGRAFICA</b>	
<b>FTAX - Genere</b>	

<b>FTAP - Tipo</b>	
<b>FTAA - Autore</b>	
<b>FTAD - Data</b>	
<b>FTAN - Codice identificativo</b>	
<b>FTAT - Note</b>	
<b>BIB - BIBLIOGRAFIA</b>	
<b>BIL – Citazione completa</b>	
<b>CM - COMPILAZIONE</b>	
<b>CMP - COMPILAZIONE</b>	
<b>CMPD - Data</b>	2021/01
<b>CMPN - Nome</b>	Mancini, Paola
<b>AN - ANNOTAZIONI</b>	
<b>OSS – Osservazioni</b>	
<p>Dati di Rischio: il bene dista dalle opere in progetto circa 100 metri; il rischio di essere interessato dalle opere in progetto è nullo. Va rimarcato tuttavia che il secondo perimetro (area di attenzione) del bene paesaggistico tutelato nel P.U.C. arriva a lambire la SS 125 a poche decine di metri dal tracciato esistente che sarà oggetto di sistemazione.</p>	

Scheda SI - 18

<b>CD - CODICI</b>	
<b>TSK - Tipo scheda</b>	SI
<b>LIR - Livello ricerca</b>	P
<b>NCT - CODICE UNIVOCO</b>	
<b>NCTR - Codice regione</b>	20
<b>OG - OGGETTO</b>	
<b>OGT - OGGETTO</b>	
<b>OGTD - Definizione</b>	
<b>OGTA - Livello di individuazione</b>	Sito localizzato e circoscritto
<b>OGTN - Denominazione e numero sito</b>	Stazzo Baldu – n. 18 della Cartografia allegata
<b>LC - LOCALIZZAZIONE GEOGRAFICO-AMMINISTRATIVA</b>	
<b>PVC - LOCALIZZAZIONE GEOGRAFICO-AMMINISTRATIVA</b>	
<b>PVCS - Stato</b>	ITALIA
<b>PVCR - Regione</b>	Sardegna
<b>PVCP - Provincia</b>	SS
<b>PVCC - Comune</b>	Olbia
<b>PVCL - Località</b>	St.zo Burriolo
<b>LS - LOCALIZZAZIONE STORICA</b>	
<b>LUS – VIABILITA' STORICA</b>	
<b>LVSD – Denominazione</b>	
<b>LUST - Data</b>	
<b>LUSF - Fonte</b>	
<b>LUSN – Note e osservazioni</b>	
<b>GP - GEOREFERENZIAZIONE TRAMITE PUNTO</b>	
<b>GPL - Tipo di localizzazione</b>	Localizzazione fisica
<b>GPD - DESCRIZIONE DEL PUNTO</b>	
<b>GPDP - PUNTO</b>	
<b>GPDPX - Coordinata X</b>	40°59'34.66"N
<b>GPDPY - Coordinata Y</b>	9°29'1.78"E
<b>GPCL – QUOTA s.l.m</b>	105 m

<b>GPM-Metodo di georeferenziazione</b>	Perimetrazione esatta
<b>GPT - Tecnica di georeferenziazione</b>	Rilievo tramite GPS
<b>GPP - Proiezione e Sistema di riferimento</b>	WGS84
<b>GPB – Base di riferimento</b>	C.T.R. 1:10000 (n. 444/020)
<b>RE – MODALITA' DI REPERIMENTO</b>	
<b>RCG - Ricognizione</b>	
<b>RCGU – Uso del suolo</b>	Edificato, seminativi, pascoli
<b>RCGC – Condizioni di visibilità</b>	Buone/scarse; vegetazione erbosa e arbustiva a tratti coprente
<b>RCGA – Responsabile Scientifico</b>	Paola Mancini
<b>RCGE - Motivi</b>	ViARCH NUOVA S.S. 125 OLBIA - PALAU. ADEGUAMENTO TRATTA OLBIA NORD – SAN GIOVANNI
<b>RCGM – Metodo</b>	Occasionale
<b>RCGD – Data</b>	2021/01/15
<b>DT - CRONOLOGIA</b>	
<b>DTZ - CRONOLOGIA GENERICA</b>	
<b>DTZG - Fascia cronologica di riferimento</b>	Età Contemporanea
<b>DTM - Motivazione cronologia</b>	Tipologia
<b>AU - DEFINIZIONE CULTURALE</b>	
<b>ATB - AMBITO CULTURALE</b>	
<b>ATBD - Denominazione</b>	Ambito storico
<b>ATBM - Motivazione dell'attribuzione</b>	Tipologia/Fonti
<b>CO - CONSERVAZIONE</b>	
<b>STC - STATO DI CONSERVAZIONE</b>	
<b>STCC - Stato di conservazione</b>	Mediocre



<b>DA - DATI ANALITICI</b>	
<b>DES - DESCRIZIONE</b>	
<b>DESO - Descrizione</b>	
Si tratta di uno stazzo monocellulare, pressoché allo stato di rudere. Nel catastale d'impianto e nell'ortofoto del 1954 si rilevano gli edifici dello stazzo.	
<b>NCS - Interpretazione</b>	Insediamiento storico sparso
<b>CA – CARATTERI AMBIENTALI</b>	
<b>GEF - GEOGRAFIA</b>	
<b>GEFD - Descrizione</b>	Rocce affioranti, rilievi orografici. Copertura vegetale: seminativi semplici e orticole a pieno campo e macchia mediterranea.
<b>GEFI – Sistema idrico di superficie</b>	Corsi d'acqua, specchi d'acqua
<b>GEO - GEOMORFOLOGIA</b>	
<b>GEOD – Definizione</b>	Collina
<b>GEL - GEOLOGIA</b>	
<b>GELD – Definizione</b>	I litotipi caratterizzanti il sito sono costituiti da affioramenti rocciosi di granito – complesso migmatitico precambriano
<b>USD - USODELSUOLO</b>	
<b>USDT – Tipo di utilizzo</b>	Aree a pascolo naturale, occupate da colture agrarie, incolte, apicoltura - litosuoli su scisti cristallini e quarziti
<b>TU - CONDIZIONE GIURIDICA E VINCOLI</b>	
<b>CDG - CONDIZIONE GIURIDICA</b>	
<b>CDGG - Indicazione generica</b>	Proprietà privata
<b>NCV - PROVVEDIMENTI DI TUTELA</b>	
<b>NCVT- Tipo di provvedimento</b>	P.P.R. 2006 codice Buras 4978. In sede di redazione del P.U.C. di Olbia in adeguamento al P.P.R.: BPIS 1340 (Art. 134, comma 1, lettera C, del D. Lgs n. 42/2004 (Versione 2006) - Art. 143, comma 1, lettera i - Insediamenti sparsi - Art. 51.
<b>DO - FONTI E DOCUMENTI DI RIFERIMENTO</b>	
<b>FTA - DOCUMENTAZIONE FOTOGRAFICA</b>	
<b>FTAX - Genere</b>	

<b>FTAP - Tipo</b>	
<b>FTAA - Autore</b>	
<b>FTAD - Data</b>	
<b>FTAN - Codice identificativo</b>	
<b>FTAT - Note</b>	
<b>BIB - BIBLIOGRAFIA</b>	
<b>BIL – Citazione completa</b>	
<b>CM - COMPILAZIONE</b>	
<b>CMP - COMPILAZIONE</b>	
<b>CMPD - Data</b>	2021/01
<b>CMPN - Nome</b>	Mancini, Paola
<b>AN - ANNOTAZIONI</b>	
<b>OSS – Osservazioni</b>	
Dati di Rischio: il bene dista dalle opere in progetto oltre 2 km; il rischio relativo alle opere è nullo.	

Scheda SI - 19

<b>CD - CODICI</b>	
<b>TSK - Tipo scheda</b>	SI
<b>LIR - Livello ricerca</b>	P
<b>NCT - CODICE UNIVOCO</b>	
<b>NCTR - Codice regione</b>	20
<b>OG - OGGETTO</b>	
<b>OGT - OGGETTO</b>	
<b>OGTD - Definizione</b>	Stazzo
<b>OGTA - Livello di individuazione</b>	Sito localizzato e circoscritto
<b>OGTN - Denominazione e numero sito</b>	Stazzo Burriolo – n. 19 della Cartografia allegata
<b>LC - LOCALIZZAZIONE GEOGRAFICO-AMMINISTRATIVA</b>	
<b>PVC - LOCALIZZAZIONE GEOGRAFICO-AMMINISTRATIVA</b>	
<b>PVCS - Stato</b>	ITALIA
<b>PVCR - Regione</b>	Sardegna
<b>PVCP - Provincia</b>	SS
<b>PVCC - Comune</b>	Olbia
<b>PVCL - Località</b>	St.zo Burriolo
<b>LS - LOCALIZZAZIONE STORICA</b>	
<b>LUS – VIABILITA' STORICA</b>	
<b>LVSD – Denominazione</b>	
<b>LUST - Data</b>	
<b>LUSF - Fonte</b>	
<b>LUSN – Note e osservazioni</b>	
<b>GP - GEOREFERENZIAZIONE TRAMITE PUNTO</b>	
<b>GPL - Tipo di localizzazione</b>	Localizzazione fisica
<b>GPD - DESCRIZIONE DEL PUNTO</b>	
<b>GPDP - PUNTO</b>	
<b>GPDPX - Coordinata X</b>	40°59'54.95"N
<b>GPDPY - Coordinata Y</b>	9°29'37.96"E
<b>GPCL – QUOTA s.l.m</b>	35 m

<b>GPM-Metodo di georeferenziazione</b>	Perimetrazione esatta
<b>GPT - Tecnica di georeferenziazione</b>	Rilievo tramite GPS
<b>GPP - Proiezione e Sistema di riferimento</b>	WGS84
<b>GPB – Base di riferimento</b>	C.T.R. 1:10000 (n. 444/020)
<b>RE – MODALITA' DI REPERIMENTO</b>	
<b>RCG - Ricognizione</b>	
<b>RCGU – Uso del suolo</b>	Edificato, seminativi, pascoli
<b>RCGC – Condizioni di visibilità</b>	Buone/scarse; vegetazione erbosa e arbustiva a tratti coprente
<b>RCGA – Responsabile Scientifico</b>	Paola Mancini
<b>RCGE - Motivi</b>	ViARCH NUOVA S.S. 125 OLBIA - PALAU. ADEGUAMENTO TRATTA OLBIA NORD – SAN GIOVANNI
<b>RCGM – Metodo</b>	Occasionale
<b>RCGD – Data</b>	2021/01/15
<b>DT - CRONOLOGIA</b>	
<b>DTZ - CRONOLOGIA GENERICA</b>	
<b>DTZG - Fascia cronologica di riferimento</b>	Età Contemporanea
<b>DTM - Motivazione cronologia</b>	Tipologia
<b>AU - DEFINIZIONE CULTURALE</b>	
<b>ATB - AMBITO CULTURALE</b>	
<b>ATBD - Denominazione</b>	Ambito storico
<b>ATBM - Motivazione dell'attribuzione</b>	Tipologia/Fonti
<b>CO - CONSERVAZIONE</b>	
<b>STC - STATO DI CONSERVAZIONE</b>	
<b>STCC - Stato di conservazione</b>	Buono

<b>DA - DATI ANALITICI</b>	
<b>DES - DESCRIZIONE</b>	
<b>DESO - Descrizione</b>	
Si tratta di uno stazzo costituito da più unità monocellulari e bicellulari. Nel catastale d'impianto e nell'ortofoto del 1954 si rilevano gli edifici dello stazzo.	
<b>NCS - Interpretazione</b>	Insedimento storico sparso
<b>CA – CARATTERI AMBIENTALI</b>	
<b>GEF - GEOGRAFIA</b>	
<b>GEFD - Descrizione</b>	Rocce affioranti, rilievi orografici. Copertura vegetale: seminativi semplici e orticole a pieno campo e macchia mediterranea.
<b>GEFI – Sistema idrico di superficie</b>	Corsi d'acqua, specchi d'acqua
<b>GEO - GEOMORFOLOGIA</b>	
<b>GEOD – Definizione</b>	Collina
<b>GEL - GEOLOGIA</b>	
<b>GELD – Definizione</b>	I litotipi caratterizzanti il sito sono costituiti da affioramenti rocciosi di granito – complesso migmatitico precambriano
<b>USD - USODELSUOLO</b>	
<b>USDT – Tipo di utilizzo</b>	Aree a pascolo naturale, occupate da colture agrarie, incolte, apicoltura - litosuoli su scisti cristallini e quarziti
<b>TU - CONDIZIONE GIURIDICA E VINCOLI</b>	
<b>CDG - CONDIZIONE GIURIDICA</b>	
<b>CDGG - Indicazione generica</b>	Proprietà privata
<b>NCV - PROVVEDIMENTI DI TUTELA</b>	
<b>NCVT- Tipo di provvedimento</b>	P.P.R. 2006 codice Buras 4881. In sede di redazione del P.U.C. di Olbia in adeguamento al P.P.R.: BPIS 1326 (Art. 134, comma 1, lettera C, del D. Lgs n. 42/2004 (Versione 2006) - Art. 143, comma 1, lettera i - Insediamenti sparsi - Art. 51.
<b>DO - FONTI E DOCUMENTI DI RIFERIMENTO</b>	
<b>FTA - DOCUMENTAZIONE FOTOGRAFICA</b>	
<b>FTAX - Genere</b>	

<b>FTAP - Tipo</b>	
<b>FTAA - Autore</b>	
<b>FTAD - Data</b>	
<b>FTAN - Codice identificativo</b>	
<b>FTAT - Note</b>	
<b>BIB - BIBLIOGRAFIA</b>	
<b>BIL – Citazione completa</b>	
<b>CM - COMPILAZIONE</b>	
<b>CMP - COMPILAZIONE</b>	
<b>CMPD - Data</b>	2021/01
<b>CMPN - Nome</b>	Mancini, Paola
<b>AN - ANNOTAZIONI</b>	
<b>OSS – Osservazioni</b>	
Dati di Rischio: il bene dista dalle opere in progetto oltre 2 km; il rischio relativo alle opere è nullo.	

Scheda SI - 20

<b>CD - CODICI</b>	
<b>TSK - Tipo scheda</b>	SI
<b>LIR - Livello ricerca</b>	P
<b>NCT - CODICE UNIVOCO</b>	
<b>NCTR - Codice regione</b>	20
<b>OG - OGGETTO</b>	
<b>OGT - OGGETTO</b>	
<b>OGTD - Definizione</b>	Stazzo
<b>OGTA - Livello di individuazione</b>	Sito localizzato e circoscritto
<b>OGTN - Denominazione e numero sito</b>	Stazzo Li Sitagli – n. 20 della Cartografia allegata
<b>LC - LOCALIZZAZIONE GEOGRAFICO-AMMINISTRATIVA</b>	
<b>PVC - LOCALIZZAZIONE GEOGRAFICO-AMMINISTRATIVA</b>	
<b>PVCS - Stato</b>	ITALIA
<b>PVCR - Regione</b>	Sardegna
<b>PVCP - Provincia</b>	SS
<b>PVCC - Comune</b>	Olbia
<b>PVCL - Località</b>	St.zi Li Sitagli
<b>LS - LOCALIZZAZIONE STORICA</b>	
<b>LUS – VIABILITA' STORICA</b>	
<b>LVSD – Denominazione</b>	
<b>LUST - Data</b>	
<b>LUSF - Fonte</b>	
<b>LUSN – Note e osservazioni</b>	
<b>GP - GEOREFERENZIAZIONE TRAMITE PUNTO</b>	
<b>GPL - Tipo di localizzazione</b>	Localizzazione fisica
<b>GPD - DESCRIZIONE DEL PUNTO</b>	
<b>GPDP - PUNTO</b>	
<b>GPDPX - Coordinata X</b>	41° 0'2.97"N
<b>GPDPY - Coordinata Y</b>	9°29'23.02"E
<b>GPCL – QUOTA s.l.m</b>	28 m

<b>GPM-Metodo di georeferenziazione</b>	Perimetrazione esatta
<b>GPT - Tecnica di georeferenziazione</b>	Rilievo tramite GPS
<b>GPP - Proiezione e Sistema di riferimento</b>	WGS84
<b>GPB – Base di riferimento</b>	C.T.R. 1:10000 (n. 444/020)
<b>RE – MODALITA' DI REPERIMENTO</b>	
<b>RCG - Ricognizione</b>	
<b>RCGU – Uso del suolo</b>	Edificato, seminativi, pascoli
<b>RCGC – Condizioni di visibilità</b>	Buone/scarse; vegetazione erbosa e arbustiva a tratti coprente
<b>RCGA – Responsabile Scientifico</b>	Paola Mancini
<b>RCGE - Motivi</b>	ViARCH NUOVA S.S. 125 OLBIA - PALAU. ADEGUAMENTO TRATTA OLBIA NORD – SAN GIOVANNI
<b>RCGM – Metodo</b>	Occasionale
<b>RCGD – Data</b>	2021/01/15
<b>DT - CRONOLOGIA</b>	
<b>DTZ - CRONOLOGIA GENERICA</b>	
<b>DTZG - Fascia cronologica di riferimento</b>	Età Contemporanea
<b>DTM - Motivazione cronologia</b>	Tipologia
<b>AU - DEFINIZIONE CULTURALE</b>	
<b>ATB - AMBITO CULTURALE</b>	
<b>ATBD - Denominazione</b>	Ambito storico
<b>ATBM - Motivazione dell'attribuzione</b>	Tipologia/Fonti
<b>CO - CONSERVAZIONE</b>	
<b>STC - STATO DI CONSERVAZIONE</b>	
<b>STCC - Stato di conservazione</b>	Buono



<b>DA - DATI ANALITICI</b>	
<b>DES - DESCRIZIONE</b>	
<b>DESO - Descrizione</b>	
Si tratta di un aggregato di stazzi. Nel catastale d'impianto del 1920 e nell'ortofoto del 1954 si rilevano gli edifici dello stazzo.	
<b>NCS - Interpretazione</b>	Insediamiento storico sparso
<b>CA – CARATTERI AMBIENTALI</b>	
<b>GEF - GEOGRAFIA</b>	
<b>GEFD - Descrizione</b>	Rocce affioranti, rilievi orografici. Copertura vegetale: seminativi semplici e orticole a pieno campo e macchia mediterranea.
<b>GEFI – Sistema idrico di superficie</b>	Corsi d'acqua, specchi d'acqua
<b>GEO - GEOMORFOLOGIA</b>	
<b>GEOD – Definizione</b>	Collina
<b>GEL - GEOLOGIA</b>	
<b>GELD – Definizione</b>	I litotipi caratterizzanti il sito sono costituiti da affioramenti rocciosi di granito – complesso migmatitico precambriano
<b>USD - USODELSUOLO</b>	
<b>USDT – Tipo di utilizzo</b>	Aree a pascolo naturale, occupate da colture agrarie, incolte, apicoltura - litosuoli su scisti cristallini e quarziti
<b>TU - CONDIZIONE GIURIDICA E VINCOLI</b>	
<b>CDG - CONDIZIONE GIURIDICA</b>	
<b>CDGG - Indicazione generica</b>	Proprietà privata
<b>NCV - PROVVEDIMENTI DI TUTELA</b>	
<b>NCVT- Tipo di provvedimento</b>	P.P.R. 2006 codice Buras 4976. In sede di redazione del P.U.C. di Olbia in adeguamento al P.P.R.: BPIS 1338 (Art. 134, comma 1, lettera C, del D. Lgs n. 42/2004 (Versione 2006) - Art. 143, comma 1, lettera i - Insediamenti sparsi - Art. 51.
<b>DO - FONTI E DOCUMENTI DI RIFERIMENTO</b>	
<b>FTA - DOCUMENTAZIONE FOTOGRAFICA</b>	
<b>FTAX - Genere</b>	

<b>FTAP - Tipo</b>	
<b>FTAA - Autore</b>	
<b>FTAD - Data</b>	
<b>FTAN - Codice identificativo</b>	
<b>FTAT - Note</b>	
<b>BIB - BIBLIOGRAFIA</b>	
<b>BIL – Citazione completa</b>	
<b>CM - COMPILAZIONE</b>	
<b>CMP - COMPILAZIONE</b>	
<b>CMPD - Data</b>	2021/01
<b>CMPN - Nome</b>	Mancini, Paola
<b>AN - ANNOTAZIONI</b>	
<b>OSS – Osservazioni</b>	
Dati di Rischio: il bene dista dalle opere in progetto oltre 2 km; il rischio relativo alle opere è nullo.	

Scheda SI - 21

<b>CD - CODICI</b>	
<b>TSK - Tipo scheda</b>	SI
<b>LIR - Livello ricerca</b>	P
<b>NCT - CODICE UNIVOCO</b>	
<b>NCTR - Codice regione</b>	20
<b>OG - OGGETTO</b>	
<b>OGT - OGGETTO</b>	
<b>OGTD - Definizione</b>	Stazzo
<b>OGTA - Livello di individuazione</b>	Sito localizzato e circoscritto
<b>OGTN - Denominazione e numero sito</b>	Stazzo Munticheddu – n. 21 della Cartografia allegata
<b>LC - LOCALIZZAZIONE GEOGRAFICO-AMMINISTRATIVA</b>	
<b>PVC - LOCALIZZAZIONE GEOGRAFICO-AMMINISTRATIVA</b>	
<b>PVCS - Stato</b>	ITALIA
<b>PVCR - Regione</b>	Sardegna
<b>PVCP - Provincia</b>	SS
<b>PVCC - Comune</b>	Olbia
<b>PVCL - Località</b>	St.zo Montichieddu (Cugnana)
<b>LS - LOCALIZZAZIONE STORICA</b>	
<b>LUS – VIABILITA' STORICA</b>	
<b>LVSD – Denominazione</b>	
<b>LUST - Data</b>	
<b>LUSF - Fonte</b>	
<b>LUSN – Note e osservazioni</b>	
<b>GP - GEOREFERENZIAZIONE TRAMITE PUNTO</b>	
<b>GPL - Tipo di localizzazione</b>	Localizzazione fisica
<b>GPD - DESCRIZIONE DEL PUNTO</b>	
<b>GPDP - PUNTO</b>	
<b>GPDPX - Coordinata X</b>	41° 0'42.27"N
<b>GPDPY - Coordinata Y</b>	9°29'21.95"E
<b>GPCL – QUOTA s.l.m</b>	50 m

<b>GPM-Metodo di georeferenziazione</b>	Perimetrazione esatta
<b>GPT - Tecnica di georeferenziazione</b>	Rilievo tramite GPS
<b>GPP - Proiezione e Sistema di riferimento</b>	WGS84
<b>GPB – Base di riferimento</b>	C.T.R. 1:10000 (n. 444/020)
<b>RE – MODALITA' DI REPERIMENTO</b>	
<b>RCG - Ricognizione</b>	
<b>RCGU – Uso del suolo</b>	Edificato, seminativi, pascoli
<b>RCGC – Condizioni di visibilità</b>	Buone/scarse; vegetazione erbosa e arbustiva a tratti coprente
<b>RCGA – Responsabile Scientifico</b>	Paola Mancini
<b>RCGE - Motivi</b>	ViARCH NUOVA S.S. 125 OLBIA - PALAU. ADEGUAMENTO TRATTA OLBIA NORD – SAN GIOVANNI
<b>RCGM – Metodo</b>	Occasionale
<b>RCGD – Data</b>	2021/01/15
<b>DT - CRONOLOGIA</b>	
<b>DTZ - CRONOLOGIA GENERICA</b>	
<b>DTZG - Fascia cronologica di riferimento</b>	Età Contemporanea
<b>DTM - Motivazione cronologia</b>	Tipologia
<b>AU - DEFINIZIONE CULTURALE</b>	
<b>ATB - AMBITO CULTURALE</b>	
<b>ATBD - Denominazione</b>	Ambito storico
<b>ATBM - Motivazione dell'attribuzione</b>	Tipologia/Fonti
<b>CO - CONSERVAZIONE</b>	
<b>STC - STATO DI CONSERVAZIONE</b>	
<b>STCC - Stato di conservazione</b>	Buono

<b>DA - DATI ANALITICI</b>	
<b>DES - DESCRIZIONE</b>	
<b>DESO - Descrizione</b>	
Si tratta di uno stazzo della tipologia in linea; nel catastale d'impianto del 1920 e nell'ortofoto del 1954 si rilevano gli edifici dello stazzo.	
<b>NCS - Interpretazione</b>	Insedimento storico sparso
<b>CA – CARATTERI AMBIENTALI</b>	
<b>GEF - GEOGRAFIA</b>	
<b>GEFD - Descrizione</b>	Rocce affioranti, rilievi orografici. Copertura vegetale: gariga, prati artificiali, macchia mediterranea, colture temporanee associate a colture permanenti.
<b>GEFI – Sistema idrico di superficie</b>	Corsi d'acqua, specchi d'acqua
<b>GEO - GEOMORFOLOGIA</b>	
<b>GEOD – Definizione</b>	Rialzo collinare
<b>GEL - GEOLOGIA</b>	
<b>GELD – Definizione</b>	I litotipi caratterizzanti il sito sono costituiti da affioramenti rocciosi di granito – complesso migmatitico precambriano
<b>USD - USODELSUOLO</b>	
<b>USDT – Tipo di utilizzo</b>	Aree a pascolo naturale, occupate da colture agrarie, incolte, apicoltura - litosuoli su scisti cristallini e quarziti
<b>TU - CONDIZIONE GIURIDICA E VINCOLI</b>	
<b>CDG - CONDIZIONE GIURIDICA</b>	
<b>CDGG - Indicazione generica</b>	Proprietà privata
<b>NCV - PROVVEDIMENTI DI TUTELA</b>	
<b>NCVT- Tipo di provvedimento</b>	P.P.R. 2006 codice Buras 5259. In sede di redazione del P.U.C. di Olbia in adeguamento al P.P.R.: BPIS 1350 (Art. 134, comma 1, lettera C, del D. Lgs n. 42/2004 (Versione 2006) - Art. 143, comma 1, lettera i - Insediamenti sparsi - Art. 51.
<b>DO - FONTI E DOCUMENTI DI RIFERIMENTO</b>	
<b>FTA - DOCUMENTAZIONE FOTOGRAFICA</b>	

<b>FTAX - Genere</b>	
<b>FTAP - Tipo</b>	
<b>FTAA - Autore</b>	
<b>FTAD - Data</b>	
<b>FTAN - Codice identificativo</b>	
<b>FTAT - Note</b>	
<b>BIB - BIBLIOGRAFIA</b>	
<b>BIL – Citazione completa</b>	
<b>CM - COMPILAZIONE</b>	
<b>CMP - COMPILAZIONE</b>	
<b>CMPD - Data</b>	2021/01
<b>CMPN - Nome</b>	Mancini, Paola
<b>AN - ANNOTAZIONI</b>	
<b>OSS – Osservazioni</b>	
Dati di Rischio: il bene dista dalle opere in progetto oltre 2 km; il rischio relativo alle opere è nullo.	

Scheda SI - 22

<b>CD - CODICI</b>	
<b>TSK - Tipo scheda</b>	SI
<b>LIR - Livello ricerca</b>	P
<b>NCT - CODICE UNIVOCO</b>	
<b>NCTR - Codice regione</b>	20
<b>OG - OGGETTO</b>	
<b>OGT - OGGETTO</b>	
<b>OGTD - Definizione</b>	Stazzo
<b>OGTA - Livello di individuazione</b>	Sito localizzato e circoscritto
<b>OGTN - Denominazione e numero sito</b>	Stazzo Serafino – n. 22 della Cartografia allegata
<b>LC - LOCALIZZAZIONE GEOGRAFICO-AMMINISTRATIVA</b>	
<b>PVC - LOCALIZZAZIONE GEOGRAFICO-AMMINISTRATIVA</b>	
<b>PVCS - Stato</b>	ITALIA
<b>PVCR - Regione</b>	Sardegna
<b>PVCP - Provincia</b>	SS
<b>PVCC - Comune</b>	Olbia
<b>PVCL - Località</b>	St.zo Serafino
<b>LS - LOCALIZZAZIONE STORICA</b>	
<b>LUS – VIABILITA' STORICA</b>	
<b>LVSD – Denominazione</b>	
<b>LUST - Data</b>	
<b>LUSF - Fonte</b>	
<b>LUSN – Note e osservazioni</b>	
<b>GP - GEOREFERENZIAZIONE TRAMITE PUNTO</b>	
<b>GPL - Tipo di localizzazione</b>	Localizzazione fisica
<b>GPD - DESCRIZIONE DEL PUNTO</b>	
<b>GPDP - PUNTO</b>	
<b>GPDPX - Coordinata X</b>	41° 0'24.91"N
<b>GPDPY - Coordinata Y</b>	9°28'56.37"E
<b>GPCL – QUOTA s.l.m</b>	50 m

<b>GPM-Metodo di georeferenziazione</b>	Perimetrazione esatta
<b>GPT - Tecnica di georeferenziazione</b>	Rilievo tramite GPS
<b>GPP - Proiezione e Sistema di riferimento</b>	WGS84
<b>GPB – Base di riferimento</b>	C.T.R. 1:10000 (n. 444/020)
<b>RE – MODALITA' DI REPERIMENTO</b>	
<b>RCG - Ricognizione</b>	
<b>RCGU – Uso del suolo</b>	Edificato, seminativi, pascoli
<b>RCGC – Condizioni di visibilità</b>	Buone/scarse; vegetazione erbosa e arbustiva a tratti coprente
<b>RCGA – Responsabile Scientifico</b>	Paola Mancini
<b>RCGE - Motivi</b>	ViARCH NUOVA S.S. 125 OLBIA - PALAU. ADEGUAMENTO TRATTA OLBIA NORD – SAN GIOVANNI
<b>RCGM – Metodo</b>	Occasionale
<b>RCGD – Data</b>	2021/01/15
<b>DT - CRONOLOGIA</b>	
<b>DTZ - CRONOLOGIA GENERICA</b>	
<b>DTZG - Fascia cronologica di riferimento</b>	Età Contemporanea
<b>DTM - Motivazione cronologia</b>	Tipologia
<b>AU - DEFINIZIONE CULTURALE</b>	
<b>ATB - AMBITO CULTURALE</b>	
<b>ATBD - Denominazione</b>	Ambito storico
<b>ATBM - Motivazione dell'attribuzione</b>	Tipologia/Fonti
<b>CO - CONSERVAZIONE</b>	
<b>STC - STATO DI CONSERVAZIONE</b>	
<b>STCC - Stato di conservazione</b>	Buono



<b>DA - DATI ANALITICI</b>	
<b>DES - DESCRIZIONE</b>	
<b>DESO - Descrizione</b>	
Si tratta di uno stazzo della tipologia in linea; nel catastale d'impianto del 1920 e nell'ortofoto del 1954 si rilevano gli edifici dello stazzo.	
<b>NCS - Interpretazione</b>	Insedimento storico sparso
<b>CA – CARATTERI AMBIENTALI</b>	
<b>GEF - GEOGRAFIA</b>	
<b>GEFD - Descrizione</b>	Rocce affioranti, rilievi orografici. Copertura vegetale: Prati artificiali e gariga.
<b>GEFI – Sistema idrico di superficie</b>	Corsi d'acqua, specchi d'acqua
<b>GEO - GEOMORFOLOGIA</b>	
<b>GEOD – Definizione</b>	Collina
<b>GEL - GEOLOGIA</b>	
<b>GELD – Definizione</b>	I litotipi caratterizzanti il sito sono costituiti da affioramenti rocciosi di granito – complesso migmatitico precambriano
<b>USD - USODELSUOLO</b>	
<b>USDT – Tipo di utilizzo</b>	Aree a pascolo naturale, occupate da colture agrarie, incolte, apicoltura - litosuoli su scisti cristallini e quarziti
<b>TU - CONDIZIONE GIURIDICA E VINCOLI</b>	
<b>CDG - CONDIZIONE GIURIDICA</b>	
<b>CDGG - Indicazione generica</b>	Proprietà privata
<b>NCV - PROVVEDIMENTI DI TUTELA</b>	
<b>NCVT- Tipo di provvedimento</b>	P.P.R. 2006 codice Buras 4977. In sede di redazione del P.U.C. di Olbia in adeguamento al P.P.R.: BPIS 1339 (Art. 134, comma 1, lettera C, del D.Lgs n. 42/2004 (Versione 2006) - Art. 143, comma 1, lettera i - Insediamenti sparsi - Art. 51.
<b>DO - FONTI E DOCUMENTI DI RIFERIMENTO</b>	
<b>FTA - DOCUMENTAZIONE FOTOGRAFICA</b>	

<b>FTAX - Genere</b>	
<b>FTAP - Tipo</b>	
<b>FTAA - Autore</b>	
<b>FTAD - Data</b>	
<b>FTAN - Codice identificativo</b>	
<b>FTAT - Note</b>	
<b>BIB - BIBLIOGRAFIA</b>	
<b>BIL – Citazione completa</b>	
<b>CM - COMPILAZIONE</b>	
<b>CMP - COMPILAZIONE</b>	
<b>CMPD - Data</b>	2021/01
<b>CMPN - Nome</b>	Mancini, Paola
<b>AN - ANNOTAZIONI</b>	
<b>OSS – Osservazioni</b>	
Dati di Rischio: il bene dista dalle opere in progetto oltre 2 km; il rischio relativo alle opere è nullo.	

Scheda SI - 22

<b>CD - CODICI</b>	
<b>TSK - Tipo scheda</b>	SI
<b>LIR - Livello ricerca</b>	P
<b>NCT - CODICE UNIVOCO</b>	
<b>NCTR - Codice regione</b>	20
<b>OG - OGGETTO</b>	
<b>OGT - OGGETTO</b>	
<b>OGTD - Definizione</b>	Stazzo
<b>OGTA - Livello di individuazione</b>	Sito localizzato e circoscritto

<b>OGTN - Denominazione e numero sito</b>	Stazzo Serafino – n. 22 della Cartografia allegata
<b>LC - LOCALIZZAZIONE GEOGRAFICO-AMMINISTRATIVA</b>	
<b>PVC - LOCALIZZAZIONE GEOGRAFICO-AMMINISTRATIVA</b>	
<b>PVCS - Stato</b>	ITALIA
<b>PVCR - Regione</b>	Sardegna
<b>PVCP - Provincia</b>	SS
<b>PVCC - Comune</b>	Olbia
<b>PVCL - Località</b>	St.zo Serafino
<b>LS - LOCALIZZAZIONE STORICA</b>	
<b>LUS – VIABILITA' STORICA</b>	
<b>LVSD – Denominazione</b>	
<b>LUST - Data</b>	
<b>LUSF - Fonte</b>	
<b>LUSN – Note e osservazioni</b>	
<b>GP - GEOREFERENZIAZIONE TRAMITE PUNTO</b>	
<b>GPL - Tipo di localizzazione</b>	Localizzazione fisica
<b>GPD - DESCRIZIONE DEL PUNTO</b>	
<b>GPDP - PUNTO</b>	
<b>GPDPX - Coordinata X</b>	41° 0'24.91"N
<b>GPDPY - Coordinata Y</b>	9°28'56.37"E
<b>GPCL – QUOTA s.l.m</b>	50 m
<b>GPM-Metodo di georeferenziazione</b>	Perimetrazione esatta
<b>GPT - Tecnica di georeferenziazione</b>	Rilievo tramite GPS
<b>GPP - Proiezione e Sistema di riferimento</b>	WGS84
<b>GPB – Base di riferimento</b>	C.T.R. 1:10000 (n. 444/020)
<b>RE – MODALITA' DI REPERIMENTO</b>	
<b>RCG - Ricognizione</b>	
<b>RCGU – Uso del suolo</b>	Edificato, seminativi, pascoli

<b>RCGC – Condizioni di visibilità</b>	Buone/scarse; vegetazione erbosa e arbustiva a tratti coprente
<b>RCGA – Responsabile Scientifico</b>	Paola Mancini
<b>RCGE - Motivi</b>	ViARCH NUOVA S.S. 125 OLBIA - PALAU. ADEGUAMENTO TRATTA OLBIA NORD – SAN GIOVANNI
<b>RCGM – Metodo</b>	Occasionale
<b>RCGD – Data</b>	2021/01/15
<b>DT - CRONOLOGIA</b>	
<b>DTZ - CRONOLOGIA GENERICA</b>	
<b>DTZG - Fascia cronologica di riferimento</b>	Età Contemporanea
<b>DTM - Motivazione cronologia</b>	Tipologia
<b>AU - DEFINIZIONE CULTURALE</b>	
<b>ATB - AMBITO CULTURALE</b>	
<b>ATBD - Denominazione</b>	Ambito storico
<b>ATBM - Motivazione dell'attribuzione</b>	Tipologia/Fonti
<b>CO - CONSERVAZIONE</b>	
<b>STC - STATO DI CONSERVAZIONE</b>	
<b>STCC - Stato di conservazione</b>	Buono
<b>DA - DATI ANALITICI</b>	
<b>DES - DESCRIZIONE</b>	
<b>DESO - Descrizione</b>	
Si tratta di uno stazzo della tipologia in linea; nel catastale d'impianto del 1920 e nell'ortofoto del 1954 si rilevano gli edifici dello stazzo.	
<b>NCS - Interpretazione</b>	Insedimento storico sparso
<b>CA – CARATTERI AMBIENTALI</b>	
<b>GEF - GEOGRAFIA</b>	

<b>GEFD - Descrizione</b>	Rocce affioranti, rilievi orografici. Copertura vegetale: Prati artificiali e gariga.
<b>GEFI – Sistema idrico di superficie</b>	Corsi d’acqua, specchi d’acqua
<b>GEO - GEOMORFOLOGIA</b>	
<b>GEOD – Definizione</b>	Collina
<b>GEL - GEOLOGIA</b>	
<b>GELD – Definizione</b>	I litotipi caratterizzanti il sito sono costituiti da affioramenti rocciosi di granito – complesso migmatitico precambriano
<b>USD - USODELSUOLO</b>	
<b>USDT – Tipo di utilizzo</b>	Aree a pascolo naturale, occupate da colture agrarie, incolte, apicoltura - litosuoli su scisti cristallini e quarziti
<b>TU - CONDIZIONE GIURIDICA E VINCOLI</b>	
<b>CDG - CONDIZIONE GIURIDICA</b>	
<b>CDGG - Indicazione generica</b>	Proprietà privata
<b>NCV - PROVVEDIMENTI DI TUTELA</b>	
<b>NCVT- Tipo di provvedimento</b>	P.P.R. 2006 codice Buras 4977. In sede di redazione del P.U.C. di Olbia in adeguamento al P.P.R.: BPIS 1339 (Art. 134, comma 1, lettera C, del D.Lgs n. 42/2004 (Versione 2006) - Art. 143, comma 1, lettera i - Insediamenti sparsi - Art. 51.
<b>DO - FONTI E DOCUMENTI DI RIFERIMENTO</b>	
<b>FTA - DOCUMENTAZIONE FOTOGRAFICA</b>	
<b>FTAX - Genere</b>	
<b>FTAP - Tipo</b>	
<b>FTAA - Autore</b>	
<b>FTAD - Data</b>	
<b>FTAN - Codice identificativo</b>	
<b>FTAT - Note</b>	

<b>BIB - BIBLIOGRAFIA</b>	
<b>BIL – Citazione completa</b>	
<b>CM - COMPILAZIONE</b>	
<b>CMP - COMPILAZIONE</b>	
<b>CMPD - Data</b>	2021/01
<b>CMPN - Nome</b>	Mancini, Paola
<b>AN - ANNOTAZIONI</b>	
<b>OSS – Osservazioni</b>	
Dati di Rischio: il bene dista dalle opere in progetto oltre 2 km; il rischio relativo alle opere è nullo.	

Scheda SI - 23

<b>CD - CODICI</b>	
<b>TSK - Tipo scheda</b>	SI
<b>LIR - Livello ricerca</b>	P
<b>NCT - CODICE UNIVOCO</b>	
<b>NCTR - Codice regione</b>	20
<b>OG - OGGETTO</b>	
<b>OGT - OGGETTO</b>	
<b>OGTD - Definizione</b>	Stazzo
<b>OGTA - Livello di individuazione</b>	Sito localizzato e circoscritto
<b>OGTN - Denominazione e numero sito</b>	Stazzo Lu Narileddu – n. 23 della Cartografia allegata
<b>LC - LOCALIZZAZIONE GEOGRAFICO-AMMINISTRATIVA</b>	
<b>PVC - LOCALIZZAZIONE GEOGRAFICO-AMMINISTRATIVA</b>	
<b>PVCS - Stato</b>	ITALIA
<b>PVCR - Regione</b>	Sardegna
<b>PVCP - Provincia</b>	SS
<b>PVCC - Comune</b>	Olbia
<b>PVCL - Località</b>	St.zi Lu Narileddu
<b>LS - LOCALIZZAZIONE STORICA</b>	
<b>LUS – VIABILITA' STORICA</b>	
<b>LVSD – Denominazione</b>	
<b>LUST - Data</b>	
<b>LUSF - Fonte</b>	
<b>LUSN – Note e osservazioni</b>	
<b>GP - GEOREFERENZIAZIONE TRAMITE PUNTO</b>	
<b>GPL - Tipo di localizzazione</b>	Localizzazione fisica
<b>GPD - DESCRIZIONE DEL PUNTO</b>	
<b>GPDP - PUNTO</b>	
<b>GPDPX - Coordinata X</b>	41° 0'11.93"N
<b>GPDPY - Coordinata Y</b>	9°29'2.63"E
<b>GPCL – QUOTA s.l.m</b>	44 m

<b>GPM-Metodo di georeferenziazione</b>	Perimetrazione esatta
<b>GPT - Tecnica di georeferenziazione</b>	Rilievo tramite GPS
<b>GPP - Proiezione e Sistema di riferimento</b>	WGS84
<b>GPB – Base di riferimento</b>	C.T.R. 1:10000 (n. 444/020)
<b>RE – MODALITA' DI REPERIMENTO</b>	
<b>RCG - Ricognizione</b>	
<b>RCGU – Uso del suolo</b>	Edificato, seminativi, pascoli
<b>RCGC – Condizioni di visibilità</b>	Buone/scarse; vegetazione erbosa e arbustiva a tratti coprente
<b>RCGA – Responsabile Scientifico</b>	Paola Mancini
<b>RCGE - Motivi</b>	ViARCH NUOVA S.S. 125 OLBIA - PALAU. ADEGUAMENTO TRATTA OLBIA NORD – SAN GIOVANNI
<b>RCGM – Metodo</b>	Occasionale
<b>RCGD – Data</b>	2021/01/15
<b>DT - CRONOLOGIA</b>	
<b>DTZ - CRONOLOGIA GENERICA</b>	
<b>DTZG - Fascia cronologica di riferimento</b>	Età Contemporanea
<b>DTM - Motivazione cronologia</b>	Tipologia
<b>AU - DEFINIZIONE CULTURALE</b>	
<b>ATB - AMBITO CULTURALE</b>	
<b>ATBD - Denominazione</b>	Ambito storico
<b>ATBM - Motivazione dell'attribuzione</b>	Tipologia/Fonti
<b>CO - CONSERVAZIONE</b>	
<b>STC - STATO DI CONSERVAZIONE</b>	
<b>STCC - Stato di conservazione</b>	Buono



<b>DA - DATI ANALITICI</b>	
<b>DES - DESCRIZIONE</b>	
<b>DESO - Descrizione</b>	
Si tratta di un aggregato di stazzi. Nel catastale d'impianto del 1920 e nell'ortofoto del 1954 si rilevano gli edifici dello stazzo.	
<b>NCS - Interpretazione</b>	Insedimento storico sparso
<b>CA – CARATTERI AMBIENTALI</b>	
<b>GEF - GEOGRAFIA</b>	
<b>GEFD - Descrizione</b>	Rocce affioranti, rilievi orografici. Copertura vegetale: Prati artificiali e gariga.
<b>GEFI – Sistema idrico di superficie</b>	Corsi d'acqua, specchi d'acqua
<b>GEO - GEOMORFOLOGIA</b>	
<b>GEOD – Definizione</b>	Collina
<b>GEL - GEOLOGIA</b>	
<b>GELD – Definizione</b>	I litotipi caratterizzanti il sito sono costituiti da affioramenti rocciosi di granito – complesso migmatitico precambriano
<b>USD - USODELSUOLO</b>	
<b>USDT – Tipo di utilizzo</b>	Aree a pascolo naturale, occupate da colture agrarie, incolte, apicoltura - litosuoli su scisti cristallini e quarziti
<b>TU - CONDIZIONE GIURIDICA E VINCOLI</b>	
<b>CDG - CONDIZIONE GIURIDICA</b>	
<b>CDGG - Indicazione generica</b>	Proprietà privata
<b>NCV - PROVVEDIMENTI DI TUTELA</b>	
<b>NCVT- Tipo di provvedimento</b>	P.P.R. 2006 codice Buras 4975. In sede di redazione del P.U.C. di Olbia in adeguamento al P.P.R.: BPIS 1337 (Art. 134, comma 1, lettera C, del D. Lgs n. 42/2004 (Versione 2006) - Art. 143, comma 1, lettera i - Insediamenti sparsi - Art. 51.
<b>DO - FONTI E DOCUMENTI DI RIFERIMENTO</b>	
<b>FTA - DOCUMENTAZIONE FOTOGRAFICA</b>	
<b>FTAX - Genere</b>	

<b>FTAP - Tipo</b>	
<b>FTAA - Autore</b>	
<b>FTAD - Data</b>	
<b>FTAN - Codice identificativo</b>	
<b>FTAT - Note</b>	
<b>BIB - BIBLIOGRAFIA</b>	
<b>BIL – Citazione completa</b>	
<b>CM - COMPILAZIONE</b>	
<b>CMP - COMPILAZIONE</b>	
<b>CMPD - Data</b>	2021/01
<b>CMPN - Nome</b>	Mancini, Paola
<b>AN - ANNOTAZIONI</b>	
<b>OSS – Osservazioni</b>	
Dati di Rischio: il bene dista dalle opere in progetto oltre 2 km; il rischio relativo alle opere è nullo.	

Scheda SI - 24

<b>CD - CODICI</b>	
<b>TSK - Tipo scheda</b>	SI
<b>LIR - Livello ricerca</b>	P
<b>NCT - CODICE UNIVOCO</b>	
<b>NCTR - Codice regione</b>	20
<b>OG - OGGETTO</b>	
<b>OGT - OGGETTO</b>	
<b>OGTD - Definizione</b>	Stazzo
<b>OGTA - Livello di individuazione</b>	Sito localizzato e circoscritto
<b>OGTN - Denominazione e numero sito</b>	Stazzo Petru Conca – n. 24 della Cartografia allegata
<b>LC - LOCALIZZAZIONE GEOGRAFICO-AMMINISTRATIVA</b>	
<b>PVC - LOCALIZZAZIONE GEOGRAFICO-AMMINISTRATIVA</b>	
<b>PVCS - Stato</b>	ITALIA
<b>PVCR - Regione</b>	Sardegna
<b>PVCP - Provincia</b>	SS
<b>PVCC - Comune</b>	Olbia
<b>PVCL - Località</b>	St.zo Petru Conca
<b>LS - LOCALIZZAZIONE STORICA</b>	
<b>LUS – VIABILITA' STORICA</b>	
<b>LVSD – Denominazione</b>	
<b>LUST - Data</b>	
<b>LUSF - Fonte</b>	
<b>LUSN – Note e osservazioni</b>	
<b>GP - GEOREFERENZIAZIONE TRAMITE PUNTO</b>	
<b>GPL - Tipo di localizzazione</b>	Localizzazione fisica
<b>GPD - DESCRIZIONE DEL PUNTO</b>	
<b>GPDP - PUNTO</b>	
<b>GPDPX - Coordinata X</b>	40°59'58.54"N
<b>GPDPY - Coordinata Y</b>	9°29'0.17"E
<b>GPCL – QUOTA s.l.m</b>	53 m

<b>GPM-Metodo di georeferenziazione</b>	Perimetrazione esatta
<b>GPT - Tecnica di georeferenziazione</b>	Rilievo tramite GPS
<b>GPP - Proiezione e Sistema di riferimento</b>	WGS84
<b>GPB – Base di riferimento</b>	C.T.R. 1:10000 (n. 444/020)
<b>RE – MODALITA' DI REPERIMENTO</b>	
<b>RCG - Ricognizione</b>	
<b>RCGU – Uso del suolo</b>	Edificato, seminativi, pascoli
<b>RCGC – Condizioni di visibilità</b>	Buone/scarse; vegetazione erbosa e arbustiva a tratti coprente
<b>RCGA – Responsabile Scientifico</b>	Paola Mancini
<b>RCGE - Motivi</b>	ViARCH NUOVA S.S. 125 OLBIA - PALAU. ADEGUAMENTO TRATTA OLBIA NORD – SAN GIOVANNI
<b>RCGM – Metodo</b>	Occasionale
<b>RCGD – Data</b>	2021/01/15
<b>DT - CRONOLOGIA</b>	
<b>DTZ - CRONOLOGIA GENERICA</b>	
<b>DTZG - Fascia cronologica di riferimento</b>	Età Contemporanea
<b>DTM - Motivazione cronologia</b>	Tipologia
<b>AU - DEFINIZIONE CULTURALE</b>	
<b>ATB - AMBITO CULTURALE</b>	
<b>ATBD - Denominazione</b>	Ambito storico
<b>ATBM - Motivazione dell'attribuzione</b>	Tipologia/Fonti
<b>CO - CONSERVAZIONE</b>	
<b>STC - STATO DI CONSERVAZIONE</b>	
<b>STCC - Stato di conservazione</b>	Buono

<b>DA - DATI ANALITICI</b>	
<b>DES - DESCRIZIONE</b>	
<b>DESO - Descrizione</b>	
Si tratta di un raggruppamento di stazzi monocellulari e bicellulari. Nel catastale d'impianto del 1920 e nell'ortofoto del 1954 si rilevano gli edifici dello stazzo.	
<b>NCS - Interpretazione</b>	Insediamiento storico sparso
<b>CA – CARATTERI AMBIENTALI</b>	
<b>GEF - GEOGRAFIA</b>	
<b>GEFD - Descrizione</b>	Rocce affioranti, rilievi orografici. Copertura vegetale: Macchia mediterranea, aree agroforestali, bosco di latifoglie, prati artificiali e gariga.
<b>GEFI – Sistema idrico di superficie</b>	Corsi d'acqua, specchi d'acqua
<b>GEO - GEOMORFOLOGIA</b>	
<b>GEOD – Definizione</b>	Collina
<b>GEL - GEOLOGIA</b>	
<b>GELD – Definizione</b>	I litotipi caratterizzanti il sito sono costituiti da affioramenti rocciosi di granito – complesso migmatitico precambriano
<b>USD - USODELSUOLO</b>	
<b>USDT – Tipo di utilizzo</b>	Aree a pascolo naturale, occupate da colture agrarie, incolte, apicoltura - litosuoli su scisti cristallini e quarziti
<b>TU - CONDIZIONE GIURIDICA E VINCOLI</b>	
<b>CDG - CONDIZIONE GIURIDICA</b>	
<b>CDGG - Indicazione generica</b>	Proprietà privata
<b>NCV - PROVVEDIMENTI DI TUTELA</b>	
<b>NCVT- Tipo di provvedimento</b>	P.P.R. 2006 codice Buras 4882. In sede di redazione del P.U.C. di Olbia in adeguamento al P.P.R.: BPIS 1327 (Art. 134, comma 1, lettera C, del D. Lgs n. 42/2004 (Versione 2006) - Art. 143, comma 1, lettera i - Insediamenti sparsi - Art. 51. Il secondo perimetro (area di attenzione) è comune allo Stazzo di Coltu delle Case - n. 25
<b>DO - FONTI E DOCUMENTI DI RIFERIMENTO</b>	
<b>FTA - DOCUMENTAZIONE FOTOGRAFICA</b>	

<b>FTAX - Genere</b>	
<b>FTAP - Tipo</b>	
<b>FTAA - Autore</b>	
<b>FTAD - Data</b>	
<b>FTAN - Codice identificativo</b>	
<b>FTAT - Note</b>	
<b>BIB - BIBLIOGRAFIA</b>	
<b>BIL – Citazione completa</b>	
<b>CM - COMPILAZIONE</b>	
<b>CMP - COMPILAZIONE</b>	
<b>CMPD - Data</b>	2021/01
<b>CMPN - Nome</b>	Mancini, Paola
<b>AN - ANNOTAZIONI</b>	
<b>OSS – Osservazioni</b>	
Dati di Rischio: il bene dista dalle opere in progetto oltre 2 km; il rischio relativo alle opere è nullo.	

Scheda SI - 25

<b>CD - CODICI</b>	
<b>TSK - Tipo scheda</b>	SI
<b>LIR - Livello ricerca</b>	P
<b>NCT - CODICE UNIVOCO</b>	
<b>NCTR - Codice regione</b>	20
<b>OG - OGGETTO</b>	
<b>OGT - OGGETTO</b>	
<b>OGTD - Definizione</b>	Stazzo
<b>OGTA - Livello di individuazione</b>	Sito localizzato e circoscritto
<b>OGTN - Denominazione e numero sito</b>	Stazzo Coltu delle Case – n. 25 della cartografia allegata
<b>LC - LOCALIZZAZIONE GEOGRAFICO-AMMINISTRATIVA</b>	
<b>PVC - LOCALIZZAZIONE GEOGRAFICO-AMMINISTRATIVA</b>	
<b>PVCS - Stato</b>	ITALIA
<b>PVCR - Regione</b>	Sardegna
<b>PVCP - Provincia</b>	SS
<b>PVCC - Comune</b>	Olbia
<b>PVCL - Località</b>	St.zo Collu delle Case
<b>LS - LOCALIZZAZIONE STORICA</b>	
<b>LUS – VIABILITA' STORICA</b>	
<b>LVSD – Denominazione</b>	
<b>LUST - Data</b>	
<b>LUSF - Fonte</b>	
<b>LUSN – Note e osservazioni</b>	
<b>GP - GEOREFERENZIAZIONE TRAMITE PUNTO</b>	
<b>GPL - Tipo di localizzazione</b>	Localizzazione fisica
<b>GPD - DESCRIZIONE DEL PUNTO</b>	
<b>GPDP - PUNTO</b>	
<b>GPDPX - Coordinata X</b>	40°59'50.31"N
<b>GPDPY - Coordinata Y</b>	9°28'58.43"E
<b>GPCL – QUOTA s.l.m</b>	68 m

<b>GPM-Metodo di georeferenziazione</b>	Perimetrazione esatta
<b>GPT - Tecnica di georeferenziazione</b>	Rilievo tramite GPS
<b>GPP - Proiezione e Sistema di riferimento</b>	WGS84
<b>GPB – Base di riferimento</b>	C.T.R. 1:10000 (n. 444/020)
<b>RE – MODALITA' DI REPERIMENTO</b>	
<b>RCG - Ricognizione</b>	
<b>RCGU – Uso del suolo</b>	Edificato, seminativi, pascoli
<b>RCGC – Condizioni di visibilità</b>	Buone/scarse; vegetazione erbosa e arbustiva a tratti coprente
<b>RCGA – Responsabile Scientifico</b>	Paola Mancini
<b>RCGE - Motivi</b>	ViARCH NUOVA S.S. 125 OLBIA - PALAU. ADEGUAMENTO TRATTA OLBIA NORD – SAN GIOVANNI
<b>RCGM – Metodo</b>	Occasionale
<b>RCGD – Data</b>	2021/01/15
<b>DT - CRONOLOGIA</b>	
<b>DTZ - CRONOLOGIA GENERICA</b>	
<b>DTZG - Fascia cronologica di riferimento</b>	Età Contemporanea
<b>DTM - Motivazione cronologia</b>	Tipologia
<b>AU - DEFINIZIONE CULTURALE</b>	
<b>ATB - AMBITO CULTURALE</b>	
<b>ATBD - Denominazione</b>	Ambito storico
<b>ATBM - Motivazione dell'attribuzione</b>	Tipologia/Fonti
<b>CO - CONSERVAZIONE</b>	
<b>STC - STATO DI CONSERVAZIONE</b>	
<b>STCC - Stato di conservazione</b>	Buono



<b>DA - DATI ANALITICI</b>	
<b>DES - DESCRIZIONE</b>	
<b>DESO - Descrizione</b>	
Si tratta di uno stazzo monocellulare che ha subito sistemazioni in età moderna. Nel catastale d'impianto del 1920 e nell'ortofoto del 1954 si rilevano gli edifici dello stazzo.	
<b>NCS - Interpretazione</b>	Insediamiento storico sparso
<b>CA – CARATTERI AMBIENTALI</b>	
<b>GEF - GEOGRAFIA</b>	
<b>GEFD - Descrizione</b>	Rocce affioranti, rilievi orografici. Copertura vegetale: Macchia mediterranea, aree agroforestali, bosco di latifoglie, prati artificiali e gariga.
<b>GEFI – Sistema idrico di superficie</b>	Corsi d'acqua, specchi d'acqua
<b>GEO - GEOMORFOLOGIA</b>	
<b>GEOD – Definizione</b>	Collina
<b>GEL - GEOLOGIA</b>	
<b>GELD – Definizione</b>	I litotipi caratterizzanti il sito sono costituiti da affioramenti rocciosi di granito – complesso granitoide della Gallura
<b>USD - USODELSUOLO</b>	
<b>USDT – Tipo di utilizzo</b>	Aree a pascolo naturale, aree prevalentemente occupate da colture agrarie - litosuoli su scisti cristallini e quarziti
<b>TU - CONDIZIONE GIURIDICA E VINCOLI</b>	
<b>CDG - CONDIZIONE GIURIDICA</b>	
<b>CDGG - Indicazione generica</b>	Proprietà privata
<b>NCV - PROVVEDIMENTI DI TUTELA</b>	
<b>NCVT- Tipo di provvedimento</b>	P.P.R. 2006 codice Buras 4883. In sede di redazione del P.U.C. di Olbia in adeguamento al P.P.R.: BPIS 1328 (Art. 134, comma 1, lettera C, del D. Lgs n. 42/2004 (Versione 2006) - Art. 143, comma 1, lettera i - Insediamenti sparsi - Art. 51. Il secondo perimetro (area di attenzione) è comune allo Stazzo Petru Conca – n. 24
<b>DO - FONTI E DOCUMENTI DI RIFERIMENTO</b>	
<b>FTA - DOCUMENTAZIONE FOTOGRAFICA</b>	

<b>FTAX - Genere</b>	
<b>FTAP - Tipo</b>	
<b>FTAA - Autore</b>	
<b>FTAD - Data</b>	
<b>FTAN - Codice identificativo</b>	
<b>FTAT - Note</b>	
<b>BIB - BIBLIOGRAFIA</b>	
<b>BIL – Citazione completa</b>	
<b>CM - COMPILAZIONE</b>	
<b>CMP - COMPILAZIONE</b>	
<b>CMPD - Data</b>	2021/01
<b>CMPN - Nome</b>	Mancini, Paola
<b>AN - ANNOTAZIONI</b>	
<b>OSS – Osservazioni</b>	
Dati di Rischio: il bene dista dalle opere in progetto oltre 2 km; il rischio relativo alle opere è nullo.	

Scheda SI - 26

<b>CD - CODICI</b>	
<b>TSK - Tipo scheda</b>	SI
<b>LIR - Livello ricerca</b>	P
<b>NCT - CODICE UNIVOCO</b>	
<b>NCTR - Codice regione</b>	20
<b>OG - OGGETTO</b>	
<b>OGT - OGGETTO</b>	
<b>OGTD - Definizione</b>	Stazzo
<b>OGTA - Livello di individuazione</b>	Sito localizzato e circoscritto
<b>OGTN - Denominazione e numero sito</b>	Stazzo Picciaredda – n. 26 della Cartografia allegata
<b>LC - LOCALIZZAZIONE GEOGRAFICO-AMMINISTRATIVA</b>	
<b>PVC - LOCALIZZAZIONE GEOGRAFICO-AMMINISTRATIVA</b>	
<b>PVCS - Stato</b>	ITALIA
<b>PVCR - Regione</b>	Sardegna
<b>PVCP - Provincia</b>	SS
<b>PVCC - Comune</b>	Olbia
<b>PVCL - Località</b>	St.zo Picciaredda
<b>LS - LOCALIZZAZIONE STORICA</b>	
<b>LUS – VIABILITA' STORICA</b>	
<b>LVSD – Denominazione</b>	
<b>LUST - Data</b>	
<b>LUSF - Fonte</b>	
<b>LUSN – Note e osservazioni</b>	
<b>GP - GEOREFERENZIAZIONE TRAMITE PUNTO</b>	
<b>GPL - Tipo di localizzazione</b>	Localizzazione fisica
<b>GPD - DESCRIZIONE DEL PUNTO</b>	
<b>GPDP - PUNTO</b>	
<b>GPDPX - Coordinata X</b>	40°59'40.48"N
<b>GPDPY - Coordinata Y</b>	9°28'17.54"E
<b>GPCL – QUOTA s.l.m</b>	125 m

<b>GPM-Metodo di georeferenziazione</b>	Perimetrazione esatta
<b>GPT - Tecnica di georeferenziazione</b>	Rilievo tramite GPS
<b>GPP - Proiezione e Sistema di riferimento</b>	WGS84
<b>GPB – Base di riferimento</b>	C.T.R. 1:10000 (n. 444/020)
<b>RE – MODALITA' DI REPERIMENTO</b>	
<b>RCG - Ricognizione</b>	
<b>RCGU – Uso del suolo</b>	Edificato, seminativi, pascoli
<b>RCGC – Condizioni di visibilità</b>	Buone/scarse; vegetazione erbosa e arbustiva a tratti coprente
<b>RCGA – Responsabile Scientifico</b>	Paola Mancini
<b>RCGE - Motivi</b>	ViARCH NUOVA S.S. 125 OLBIA - PALAU. ADEGUAMENTO TRATTA OLBIA NORD – SAN GIOVANNI
<b>RCGM – Metodo</b>	Occasionale
<b>RCGD – Data</b>	2021/01/15
<b>DT - CRONOLOGIA</b>	
<b>DTZ - CRONOLOGIA GENERICA</b>	
<b>DTZG - Fascia cronologica di riferimento</b>	Età Contemporanea
<b>DTM - Motivazione cronologia</b>	Tipologia
<b>AU - DEFINIZIONE CULTURALE</b>	
<b>ATB - AMBITO CULTURALE</b>	
<b>ATBD - Denominazione</b>	Ambito storico
<b>ATBM - Motivazione dell'attribuzione</b>	Tipologia/Fonti
<b>CO - CONSERVAZIONE</b>	
<b>STC - STATO DI CONSERVAZIONE</b>	
<b>STCC - Stato di conservazione</b>	Buono

<b>DA - DATI ANALITICI</b>	
<b>DES - DESCRIZIONE</b>	
<b>DESO - Descrizione</b>	
Si tratta di un raggruppamento di stazzi della tipologia in linea, in parte abitati e ristrutturati modificando parzialmente la struttura originaria; nel catastrale d'impianto del 1920 e nell'ortofoto del 1954 si rilevano gli edifici dello stazzo.	
<b>NCS - Interpretazione</b>	Insedimento storico sparso
<b>CA – CARATTERI AMBIENTALI</b>	
<b>GEF - GEOGRAFIA</b>	
<b>GEFD - Descrizione</b>	Rocce affioranti, rilievi orografici. Copertura vegetale: Aree prevalentemente occupate da colture agrarie e oliveti, macchia mediterranea.
<b>GEFI – Sistema idrico di superficie</b>	Corsi d'acqua, specchi d'acqua
<b>GEO - GEOMORFOLOGIA</b>	
<b>GEOD – Definizione</b>	Collina
<b>GEL - GEOLOGIA</b>	
<b>GELD – Definizione</b>	I litotipi caratterizzanti il sito sono costituiti da affioramenti rocciosi di granito – complesso migmatitico precambriano
<b>USD - USODELSUOLO</b>	
<b>USDT – Tipo di utilizzo</b>	Aree a pascolo naturale, occupate da colture agrarie, incolte, apicoltura - litosuoli su scisti cristallini e quarziti
<b>TU - CONDIZIONE GIURIDICA E VINCOLI</b>	
<b>CDG - CONDIZIONE GIURIDICA</b>	
<b>CDGG - Indicazione generica</b>	Proprietà privata
<b>NCV - PROVVEDIMENTI DI TUTELA</b>	
<b>NCVT- Tipo di provvedimento</b>	P.P.R. 2006 codice Buras 4885. In sede di redazione del P.U.C. di Olbia in adeguamento al P.P.R.: BPIS 1330 (Art. 134, comma 1, lettera C, del D.Lgs n. 42/2004 (Versione 2006) - Art. 143, comma 1, lettera i - Insediamenti sparsi - Art. 51.
<b>DO - FONTI E DOCUMENTI DI RIFERIMENTO</b>	
<b>FTA - DOCUMENTAZIONE FOTOGRAFICA</b>	

<b>FTAX - Genere</b>	Documentazione allegata
<b>FTAP - Tipo</b>	Fotografia con drone
<b>FTAA - Autore</b>	Mancini, Paola
<b>FTAD - Data</b>	2020/12/20
<b>FTAN - Codice identificativo</b>	SI 26_01; SI 26_02
<b>FTAT - Note</b>	SI 26_01: Gli edifici che compongono lo stazzo visti da sud ovest SI 26_02: Veduta da sud (a destra la strada vicinale attuale e l'areale in cui passerà quella in progetto).
<b>BIB - BIBLIOGRAFIA</b>	
<b>BIL – Citazione completa</b>	
<b>CM - COMPILAZIONE</b>	
<b>CMP - COMPILAZIONE</b>	
<b>CMPD - Data</b>	2021/01
<b>CMPN - Nome</b>	Mancini, Paola
<b>AN - ANNOTAZIONI</b>	
<b>OSS – Osservazioni</b>	
<p>Dati di Rischio: il bene dista dal tracciato in progetto circa 100 m mentre dista circa 50 m dalla strada vicinale oggetto di sistemazione e nuova realizzazione per consentire l'accesso alla proprietà che attualmente avviene dalla SS 125; il rischio relativo al bene è nullo ma parte della strada vicinale che per lo più segue uno stradello esistente ricade all'interno del secondo perimetro (area di attenzione) prevista nel P.U.C. per il bene paesaggistico in esame (dalla progressiva km 2+450 alla progressiva km 2+680). La norma indicata nelle N.T.A. del P.U.C. alle pp. 31-32 è la seguente <i>“Sono ammesse nuove costruzioni o ristrutturazioni che non compromettono le caratteristiche di naturalità del contesto e dei luoghi complementari al bene. Sono consentiti gli interventi che non modificano lo stato dei luoghi con piantumazioni arboree ex novo tali da non compromettere le attuali visuali sceniche del bene. Dovranno essere mantenuti e valorizzati tutti i caratteri storico tradizionali e naturalistici; in particolare è prescritta la valorizzazione e la conservazione delle recinzioni storiche. Le eventuali nuove sistemazioni a terra (stradelli, viali, etc.) dovranno avere caratteri di semplicità, con materiali ed essenze arboree di tipo locale, e in ogni caso dovranno essere adeguati o riutilizzati in via prioritaria i tracciati eventualmente già esistenti.</i></p> <p><i>Sono sempre ammessi piani, programmi e progetti coordinati di tutela, valorizzazione e riassetto paesaggistico. Gli eventuali sistemi di illuminazione pubblica e di trasporto dell'energia elettrica devono essere rispettosi del paesaggio e del territorio, privilegiando soluzioni che prevedano l'interramento dei cavi o delle tubazioni”.</i></p>	

SI 26\_01



SI 26\_02



Scheda SI - 27

<b>CD - CODICI</b>	
<b>TSK - Tipo scheda</b>	SI
<b>LIR - Livello ricerca</b>	P
<b>NCT - CODICE UNIVOCO</b>	
<b>NCTR - Codice regione</b>	20
<b>OG - OGGETTO</b>	
<b>OGT - OGGETTO</b>	
<b>OGTD - Definizione</b>	Stazzo
<b>OGTA - Livello di individuazione</b>	Sito localizzato e circoscritto
<b>OGTN - Denominazione e numero sito</b>	Stazzo Monte Tondo – n. 27 della Cartografia allegata
<b>LC - LOCALIZZAZIONE GEOGRAFICO-AMMINISTRATIVA</b>	
<b>PVC - LOCALIZZAZIONE GEOGRAFICO-AMMINISTRATIVA</b>	
<b>PVCS - Stato</b>	ITALIA
<b>PVCR - Regione</b>	Sardegna
<b>PVCP - Provincia</b>	SS
<b>PVCC - Comune</b>	Olbia
<b>PVCL - Località</b>	St.zi Monte Tondo
<b>LS - LOCALIZZAZIONE STORICA</b>	
<b>LUS – VIABILITA' STORICA</b>	
<b>LVSD – Denominazione</b>	
<b>LUST - Data</b>	
<b>LUSF - Fonte</b>	
<b>LUSN – Note e osservazioni</b>	
<b>GP - GEOREFERENZIAZIONE TRAMITE PUNTO</b>	
<b>GPL - Tipo di localizzazione</b>	Localizzazione fisica
<b>GPD - DESCRIZIONE DEL PUNTO</b>	
<b>GPDP - PUNTO</b>	
<b>GPDPX - Coordinata X</b>	41° 0'3.32"N
<b>GPDPY - Coordinata Y</b>	9°27'33.67"E
<b>GPCL – QUOTA s.l.m</b>	220 m



<b>GPM-Metodo di georeferenziazione</b>	Perimetrazione esatta
<b>GPT - Tecnica di georeferenziazione</b>	Rilievo tramite GPS
<b>GPP - Proiezione e Sistema di riferimento</b>	WGS84
<b>GPB – Base di riferimento</b>	C.T.R. 1:10000 (n. 444/020)
<b>RE – MODALITA' DI REPERIMENTO</b>	
<b>RCG - Ricognizione</b>	
<b>RCGU – Uso del suolo</b>	Edificato, seminativi, pascoli
<b>RCGC – Condizioni di visibilità</b>	Buone/scarse; vegetazione erbosa e arbustiva a tratti coprente
<b>RCGA – Responsabile Scientifico</b>	Paola Mancini
<b>RCGE - Motivi</b>	ViARCH NUOVA S.S. 125 OLBIA - PALAU. ADEGUAMENTO TRATTA OLBIA NORD – SAN GIOVANNI
<b>RCGM – Metodo</b>	Occasionale
<b>RCGD – Data</b>	2021/01/15
<b>DT - CRONOLOGIA</b>	
<b>DTZ - CRONOLOGIA GENERICA</b>	
<b>DTZG - Fascia cronologica di riferimento</b>	Età Contemporanea
<b>DTM - Motivazione cronologia</b>	Tipologia
<b>AU - DEFINIZIONE CULTURALE</b>	
<b>ATB - AMBITO CULTURALE</b>	
<b>ATBD - Denominazione</b>	Ambito storico
<b>ATBM - Motivazione dell'attribuzione</b>	Tipologia/Fonti
<b>CO - CONSERVAZIONE</b>	
<b>STC - STATO DI CONSERVAZIONE</b>	
<b>STCC - Stato di conservazione</b>	Buono

<b>DA - DATI ANALITICI</b>	
<b>DES - DESCRIZIONE</b>	
<b>DESO - Descrizione</b>	
Si tratta di un raggruppamento di stazzi della tipologia in linea, in parte abitati e ristrutturati modificando parzialmente la struttura originaria; nel catastrale d'impianto del 1920 e nell'ortofoto del 1954 si rilevano gli edifici dello stazzo.	
<b>NCS - Interpretazione</b>	Insedimento storico sparso
<b>CA – CARATTERI AMBIENTALI</b>	
<b>GEF - GEOGRAFIA</b>	
<b>GEFD - Descrizione</b>	Rocce affioranti, rilievi orografici. Copertura vegetale: Gariga e macchia mediterranea
<b>GEFI – Sistema idrico di superficie</b>	Corsi d'acqua, specchi d'acqua
<b>GEO - GEOMORFOLOGIA</b>	
<b>GEOD – Definizione</b>	Collina
<b>GEL - GEOLOGIA</b>	
<b>GELD – Definizione</b>	I litotipi caratterizzanti il sito sono costituiti da affioramenti rocciosi di granito – complesso migmatitico precambriano
<b>USD - USODELSUOLO</b>	
<b>USDT – Tipo di utilizzo</b>	Aree a pascolo naturale, occupate da colture agrarie, incolte, apicoltura - litosuoli su scisti cristallini e quarziti
<b>TU - CONDIZIONE GIURIDICA E VINCOLI</b>	
<b>CDG - CONDIZIONE GIURIDICA</b>	
<b>CDGG - Indicazione generica</b>	Proprietà privata
<b>NCV - PROVVEDIMENTI DI TUTELA</b>	
<b>NCVT- Tipo di provvedimento</b>	P.P.R. 2006 codice Buras 4979. In sede di redazione del P.U.C. di Olbia in adeguamento al P.P.R.: BPIS 1341 (Art. 134, comma 1, lettera C, del D.Lgs n. 42/2004 (Versione 2006) - Art. 143, comma 1, lettera i - Insediamenti sparsi - Art. 51.
<b>DO - FONTI E DOCUMENTI DI RIFERIMENTO</b>	
<b>FTA - DOCUMENTAZIONE FOTOGRAFICA</b>	

<b>FTAX - Genere</b>	
<b>FTAP - Tipo</b>	
<b>FTAA - Autore</b>	
<b>FTAD - Data</b>	
<b>FTAN - Codice identificativo</b>	
<b>FTAT - Note</b>	
<b>BIB - BIBLIOGRAFIA</b>	
<b>BIL – Citazione completa</b>	
<b>CM - COMPILAZIONE</b>	
<b>CMP - COMPILAZIONE</b>	
<b>CMPD - Data</b>	2021/01
<b>CMPN - Nome</b>	Mancini, Paola
<b>AN - ANNOTAZIONI</b>	
<b>OSS – Osservazioni</b>	
Dati di Rischio: il bene dista dal tracciato in progetto oltre 400 m; il rischio relativo al bene è nullo.	

Scheda SI - 28

<b>CD - CODICI</b>	
<b>TSK - Tipo scheda</b>	SI
<b>LIR - Livello ricerca</b>	P
<b>NCT - CODICE UNIVOCO</b>	
<b>NCTR - Codice regione</b>	20
<b>OG - OGGETTO</b>	
<b>OGT - OGGETTO</b>	
<b>OGTD - Definizione</b>	Strada romana
<b>OGTA - Livello di individuazione</b>	Sito ipotizzato sulla base di cartografia storica/documenti d'archivio
<b>OGTN - Denominazione e numero sito</b>	Strada romana di Casagliana – n. 28 della Cartografia allegata
<b>LC - LOCALIZZAZIONE GEOGRAFICO-AMMINISTRATIVA</b>	
<b>PVC - LOCALIZZAZIONE GEOGRAFICO-AMMINISTRATIVA</b>	
<b>PVCS - Stato</b>	ITALIA
<b>PVCR - Regione</b>	Sardegna
<b>PVCP - Provincia</b>	SS
<b>PVCC - Comune</b>	Olbia
<b>PVCL - Località</b>	Casagliana
<b>LS - LOCALIZZAZIONE STORICA</b>	
<b>LUS – VIABILITA' STORICA</b>	
<b>LVSD – Denominazione</b>	A Portu Tibulas Caralis
<b>LUST – Data</b>	Età romana imperiale
<b>LUSF – Fonte</b>	Carte archeologiche: Taramelli 1939; Panedda 1954
<b>LUSN – Note e osservazioni</b>	<p>Il Taramelli ripreso dal Panedda riferisce del rinvenimento a Casagliana di alcuni tratti della strada romana nel percorso della “mulattiera che va da Terranova ad Arzaghena”. Attualmente non sono visibili le tracce di cui parla lo studioso ma l'area è completamente ricoperta da un manto erboso che potrebbe celarle. Non è inoltre da escludersi che parte del tracciato antico sia stato inglobato o si trovi sotto la strada attuale; è presumibile che proprio durante la realizzazione della SS 125 sia stato rimosso il miliario che attualmente si trova rovesciato nel cortile dello stazzo di Casagliana (SI 29).</p>

<b>GP - GEOREFERENZIAZIONE TRAMITE PUNTO</b>	
<b>GPL - Tipo di localizzazione</b>	Localizzazione fisica (punto approssimato)
<b>GPD - DESCRIZIONE DEL PUNTO</b>	
<b>GPDP - PUNTO</b>	
<b>GPDPX - Coordinata X</b>	40°59'49.89"N
<b>GPDPY - Coordinata Y</b>	9°27'27.69"E
<b>GPCL – QUOTA s.l.m</b>	140 m
<b>GPM-Metodo di georeferenziazione</b>	Perimetrazione approssimata
<b>GPT - Tecnica di georeferenziazione</b>	Rilievo da cartografia con sopralluogo (assenza di rinvenimento)
<b>GPP - Proiezione e Sistema di riferimento</b>	WGS84 (su base cartografica)
<b>GPB – Base di riferimento</b>	C.T.R. 1:10000 (n. 444/020)
<b>RE – MODALITA' DI REPERIMENTO</b>	
<b>RCG - Ricognizione</b>	
<b>RCGU – Uso del suolo</b>	Macchia mediterranea; incolto
<b>RCGC – Condizioni di visibilità</b>	Mediocre; vegetazione coprente: erboso, arbustivo
<b>RCGA – Responsabile Scientifico</b>	Paola Mancini
<b>RCGE - Motivi</b>	ViARCH NUOVA S.S. 125 OLBIA - PALAU. ADEGUAMENTO TRATTA OLBIA NORD – SAN GIOVANNI
<b>RCGM – Metodo</b>	Sistematico
<b>RCGD – Data</b>	2020/12/06
<b>DT - CRONOLOGIA</b>	
<b>DTZ - CRONOLOGIA GENERICA</b>	
<b>DTZG - Fascia cronologica di riferimento</b>	Età romana
<b>DTM - Motivazione cronologia</b>	Fonti
<b>AU - DEFINIZIONE CULTURALE</b>	
<b>ATB - AMBITO CULTURALE</b>	

<b>ATBD - Denominazione</b>	Civiltà classica
<b>ATBM - Motivazione dell'attribuzione</b>	Bibliografica
<b>CO - CONSERVAZIONE</b>	
<b>STC - STATO DI CONSERVAZIONE</b>	
<b>STCC - Stato di conservazione</b>	Non determinabile
<b>DA - DATI ANALITICI</b>	
<b>DES - DESCRIZIONE</b>	
<b>DESO - Descrizione</b>	
<p>Secondo quanto riferito dal Taramelli in regione Casagliana era visibile un tratto della strada romana A Portu Tibulas Caralis; dall'esame della carta archeologica in scala 1:100.000 si deduce che questo tratto era compreso tra il Km 10 e il Km 11 della Olbia Arzachena nel punto in cui passava la vecchia mulattiera che collegava i due centri prima della realizzazione nel 1928 della attuale SS 125. Il tratto, se ancora presente del tutto o in parte, non è attualmente individuabile data la vegetazione coprente. Il ritrovamento al km 11 e dunque nell'areale sopra descritto del miliario di Casagliana descritto nella scheda SI 29 dimostra l'effettivo transito nelle vicinanze della strada romana in questione.</p>	
<b>NCS - Interpretazione</b>	Si tratta di un tratto della strada romana che da Olbia conduceva a Tibula.
<b>CA – CARATTERI AMBIENTALI</b>	
<b>GEF - GEOGRAFIA</b>	
<b>GEFD - Descrizione</b>	Area occupate da macchia mediterranea e un fitto manto erboso
<b>GEFI– Sistema idrico di superficie</b>	Corso d'acqua superficiale
<b>GEO - GEOMORFOLOGIA</b>	
<b>GEOD – Definizione</b>	Rialzo collinare
<b>GEL - GEOLOGIA</b>	
<b>GELD – Definizione</b>	I litotipi caratterizzanti il sito sono costituiti da affioramenti rocciosi di granito – complesso granitoide della Gallura
<b>USD - USODELSUOLO</b>	
<b>USDT – Tipo di utilizzo</b>	Incolto – litosuoli su scisti cristallini e quarziti
<b>TU - CONDIZIONE GIURIDICA E VINCOLI</b>	
<b>CDG - CONDIZIONE GIURIDICA</b>	

<b>CDGG - Indicazione generica</b>	Proprietà privata
<b>NCV - PROVVEDIMENTI DI TUTELA</b>	
<b>NCVT- Tipo di provvedimento</b>	
<b>DO - FONTI E DOCUMENTI DI RIFERIMENTO</b>	
<b>FTA - DOCUMENTAZIONE FOTOGRAFICA</b>	
<b>FTAX - Genere</b>	Documentazione allegata
<b>FTAP - Tipo</b>	Scansione
<b>FTAA - Autore</b>	Mancini, Paola
<b>FTAD - Data</b>	1) 1939; 2) 1954
<b>FTAN - Codice identificativo</b>	1) SI 28_01; 2) SI 28_02
<b>FTAT - Note</b>	SI 28_01: Stralcio cartografico da Taramelli 1939 SI 28_02: Stralcio cartografico da Panedda 1954
<b>BIB - BIBLIOGRAFIA</b>	
<b>BIL – Citazione completa</b>	TARAMELLI 1939: A. Taramelli, <i>Edizione Archeologica della Carta d'Italia al 100.000 - Fogli 181-182 (Tempio Pausania-Terranova Pausania)</i> , Regio Istituto Geografico Militare, XVII, Firenze, p. 85, n° 79. PANEDDA 1954: D. Panedda, <i>L'agro di Olbia nel periodo preistorico, punico e romano</i> , Roma, Ristampa Carlo Delfino editore 1987, p. 124, n. 25.
<b>CM - COMPILAZIONE</b>	
<b>CMP - COMPILAZIONE</b>	
<b>CMPD - Data</b>	2021/01
<b>CMPN - Nome</b>	Mancini, Paola
<b>AN - ANNOTAZIONI</b>	
<b>OSS – Osservazioni</b>	
<p>Dati di Rischio archeologico: pur non essendo state individuate le tracce del tratto di strada romana descritto dal Taramelli, l'areale interessato dalle opere in progetto è certamente in relazione alla viabilità di età romana e di età storica. Il passaggio della strada è confermato anche dalla presenza presso lo stazzo di Casagliana del miliario descritto nella scheda SI 28 (per quanto non <i>in situ</i>); il miliario era ubicato in origine, secondo quanto riferito dal proprietario, "quasi di fronte alla casa", (D'Oriano 1998, p. 805). I dati di cui si dispone uniti alla scarsa visibilità riscontrata nell'areale di riferimento inducono a ritenere alto il rischio relativo alle opere in progetto (galleria artificiale e strada vicinale).</p>	

SI 28\_01

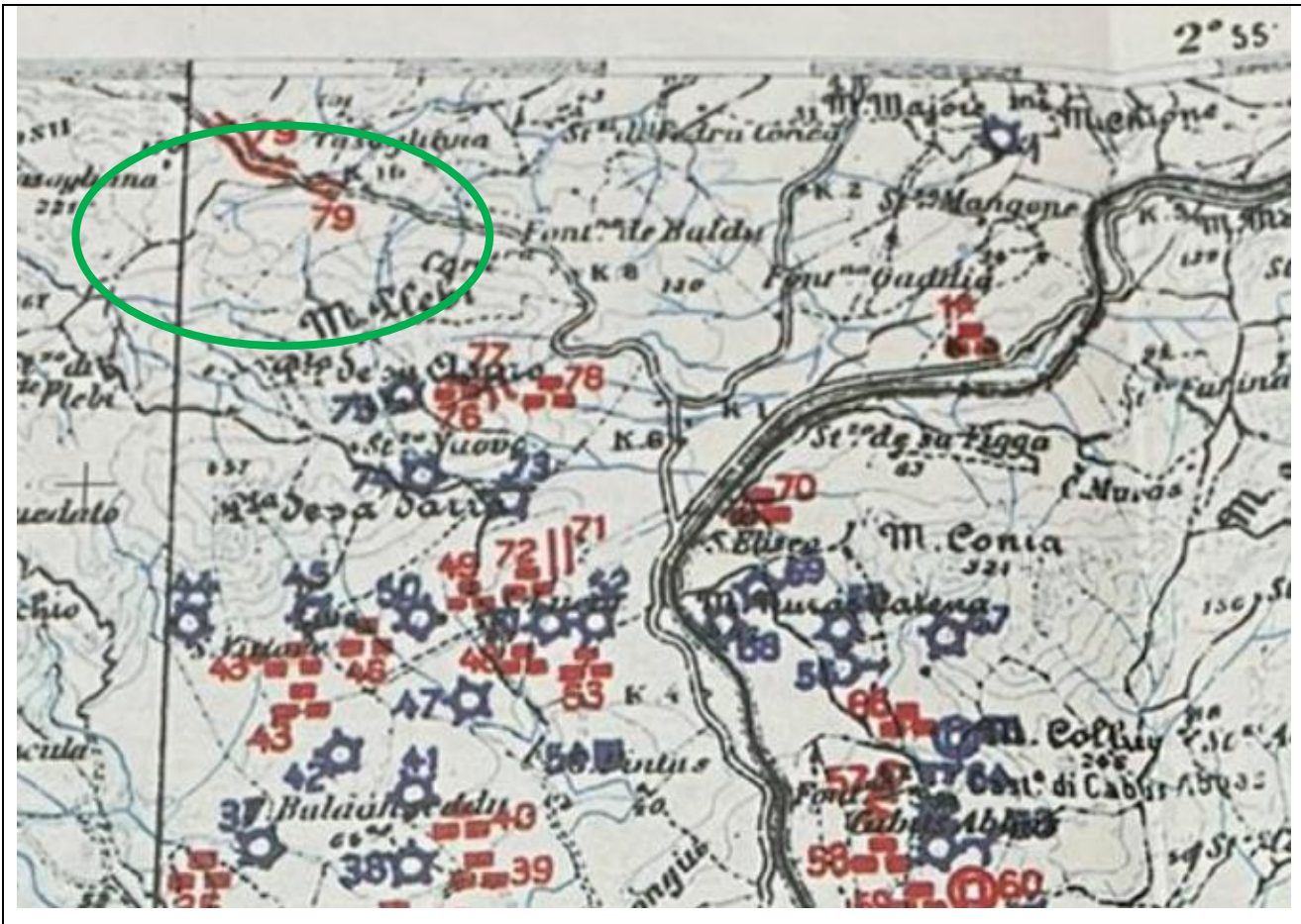

SI 28\_02

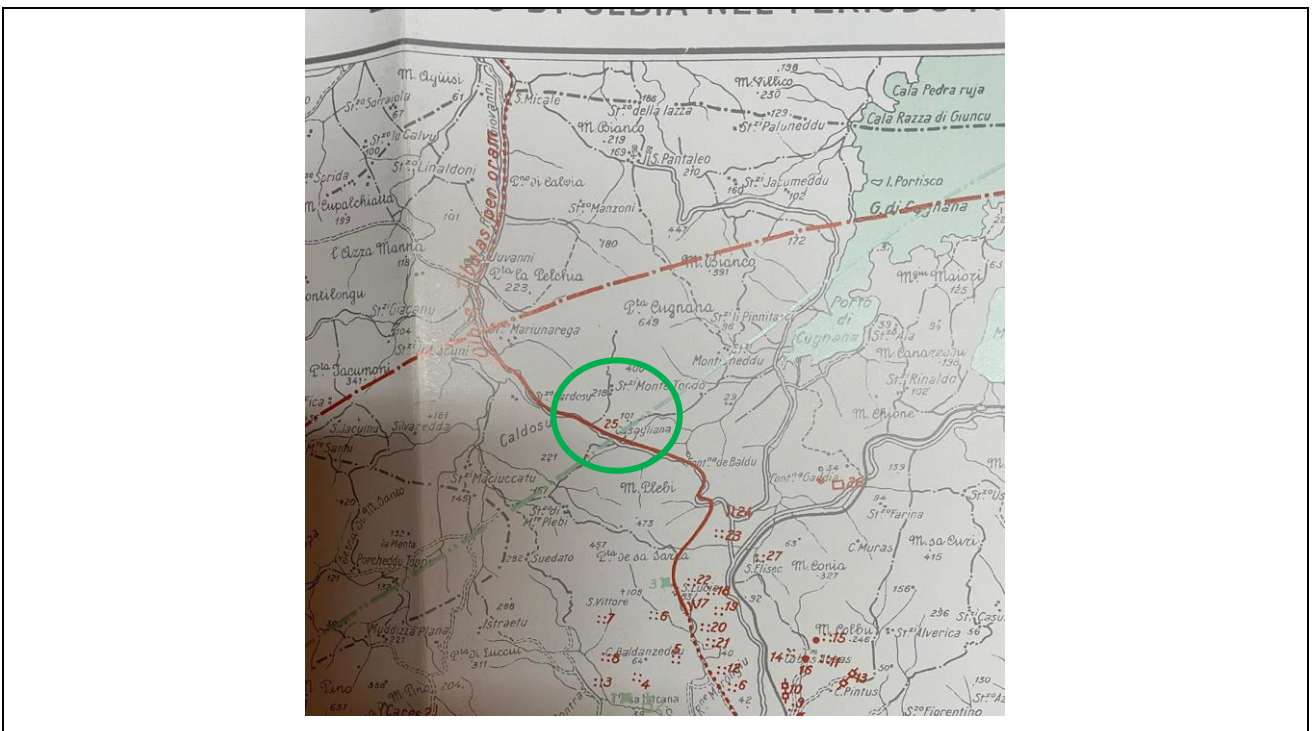



Scheda SI - 29

<b>CD - CODICI</b>	
<b>TSK - Tipo scheda</b>	SI
<b>LIR - Livello ricerca</b>	P
<b>NCT - CODICE UNIVOCO</b>	
<b>NCTR - Codice regione</b>	20
<b>OG - OGGETTO</b>	
<b>OGT - OGGETTO</b>	
<b>OGTD - Definizione</b>	Miliario
<b>OGTA - Livello di individuazione</b>	Sito localizzato e circoscritto
<b>OGTN - Denominazione e numero sito</b>	Miliario di Casagliana – n. 29 della Cartografia allegata
<b>LC - LOCALIZZAZIONE GEOGRAFICO-AMMINISTRATIVA</b>	
<b>PVC - LOCALIZZAZIONE GEOGRAFICO-AMMINISTRATIVA</b>	
<b>PVCS - Stato</b>	ITALIA
<b>PVCR - Regione</b>	Sardegna
<b>PVCP - Provincia</b>	SS
<b>PVCC - Comune</b>	Olbia
<b>PVCL - Località</b>	Casagliana
<b>LS - LOCALIZZAZIONE STORICA</b>	
<b>LUS – VIABILITA' STORICA</b>	
<b>LVSD – Denominazione</b>	A Portu Tibulas Caralis
<b>LUST – Data</b>	Età romana imperiale
<b>LUSF – Fonte</b>	Ricognizione
<b>LUSN – Note e osservazioni</b>	<p>Il miliario si trova rovesciato nel cortile dello stazzo di Casagliana. Secondo quanto riferito dal proprietario dello stazzo (D'Oriano 1998, p. 805) si trovava di fronte allo stazzo ed è stato asportato e trasferito presso la sua abitazione nel corso dei lavori di realizzazione della Olbia Arzachena nel 1928.</p> <p>Il miliario era strettamente connesso alla viabilità di età romana che, secondo quanto riferito in Taramelli 1939 e in Panedda 1954, passava nelle vicinanze della attuale SS 125 e dunque nei pressi dello stazzo di Casagliana.</p>

<b>GP - GEOREFERENZIAZIONE TRAMITE PUNTO</b>	
<b>GPL - Tipo di localizzazione</b>	Localizzazione fisica
<b>GPD - DESCRIZIONE DEL PUNTO</b>	
<b>GPDP - PUNTO</b>	
<b>GPDPX - Coordinata X</b>	40°59'51.42"N
<b>GPDPY - Coordinata Y</b>	9°27'21.04"E
<b>GPCL – QUOTA s.l.m</b>	137 m
<b>GPM-Metodo di georeferenziazione</b>	Perimetrazione esatta
<b>GPT - Tecnica di georeferenziazione</b>	Rilievo tramite GPS
<b>GPP - Proiezione e Sistema di riferimento</b>	WGS84
<b>GPB – Base di riferimento</b>	C.T.R. 1:10000 (n. 444/020)
<b>RE – MODALITA' DI REPERIMENTO</b>	
<b>RCG - Ricognizione</b>	
<b>RCGU – Uso del suolo</b>	Incolto
<b>RCGC – Condizioni di visibilità</b>	Ottima
<b>RCGA – Responsabile Scientifico</b>	Paola Mancini
<b>RCGE - Motivi</b>	ViARCH NUOVA S.S. 125 OLBIA - PALAU. ADEGUAMENTO TRATTA OLBIA NORD – SAN GIOVANNI
<b>RCGM – Metodo</b>	Sistematico
<b>RCGD – Data</b>	2020/12/06
<b>DT - CRONOLOGIA</b>	
<b>DTZ - CRONOLOGIA GENERICA</b>	
<b>DTZG - Fascia cronologica di riferimento</b>	Età romana
<b>DTM - Motivazione cronologia</b>	Tipologia
<b>AU - DEFINIZIONE CULTURALE</b>	
<b>ATB - AMBITO CULTURALE</b>	

<b>ATBD - Denominazione</b>	Civiltà classica
<b>ATBM - Motivazione dell'attribuzione</b>	Caratteristiche elemento
<b>CO - CONSERVAZIONE</b>	
<b>STC - STATO DI CONSERVAZIONE</b>	
<b>STCC - Stato di conservazione</b>	Buono
<b>DA - DATI ANALITICI</b>	
<b>DES - DESCRIZIONE</b>	
<b>DESO - Descrizione</b>	
<p>Il miliario, non <i>in situ</i>, ha forma troncoconica ed è anepigrafe (per la verità presenta le lettere C e D incise sulla base maggiore ma si tratta di aggiunte moderne). Era strettamente connesso con la strada A Portu Tibulas Caralis che passava in questo areale anche se non è noto con precisione il suo effettivo tracciato; nella scheda SI 28 è descritto il tratto visto in questo punto da Taramelli e riportato nel suo volume e nella carta allegata (Taramelli 1939). Attualmente si trova rovesciato nel cortile dello stazzo di Casagliana, sede di un tabacchino sino alla seconda metà del Novecento.</p>	
<b>NCS - Interpretazione</b>	Il miliario indica la presenza della strada romana che da Olbia conduceva a Tibula e che transitava nelle vicinanze del luogo di rinvenimento.
<b>CA – CARATTERI AMBIENTALI</b>	
<b>GEF - GEOGRAFIA</b>	
<b>GEFD - Descrizione</b>	Terreno battuto costituente il cortile dello stazzo di Casagliana
<b>GEFI – Sistema idrico di superficie</b>	
<b>GEO - GEOMORFOLOGIA</b>	
<b>GEOD – Definizione</b>	Rialzo collinare
<b>GEL - GEOLOGIA</b>	
<b>GELD – Definizione</b>	I litotipi caratterizzanti il sito sono costituiti da affioramenti rocciosi di granito – complesso granitoide della Gallura
<b>USD - USODELSUOLO</b>	
<b>USDT – Tipo di utilizzo</b>	Incolto – litosuoli su scisti cristallini e quarziti
<b>TU - CONDIZIONE GIURIDICA E VINCOLI</b>	
<b>CDG - CONDIZIONE GIURIDICA</b>	

<b>CDGG - Indicazione generica</b>	Proprietà privata
<b>NCV - PROVVEDIMENTI DI TUTELA</b>	
<b>NCVT- Tipo di provvedimento</b>	
<b>DO - FONTI E DOCUMENTI DI RIFERIMENTO</b>	
<b>FTA - DOCUMENTAZIONE FOTOGRAFICA</b>	
<b>FTAX - Genere</b>	Documentazione allegata
<b>FTAP - Tipo</b>	Fotografia digitale
<b>FTAA - Autore</b>	Mancini, Paola
<b>FTAD - Data</b>	2020/12/06
<b>FTAN - Codice identificativo</b>	SI 29_01; SI 29_02
<b>FTAT - Note</b>	SI 29_01: Veduta da sud ovest dello stazzo e del cortile in cui si trova il miliario SI 29_02: Il miliario
<b>BIB - BIBLIOGRAFIA</b>	
<b>BIL – Citazione completa</b>	PANEDDA 1989: D. Panedda, <i>Olbia e il suo volto</i> , Carlo Delfino editore, Sassari, p. 166. D'ORIANO 1998, R. D'Oriano, <i>Nuovi dati sulla viabilità romana nell'agro di Olbia</i> , in L'Africa romana, Atti del XII Convegno di Studio, Olbia, 12-15 dicembre 1996, EDES, pp. 801-810. PIETRA 2013: G. Pietra, <i>Olbia romana</i> , Sardegna Archeologica, Scavi e Ricerche 8, Carlo Delfino editore, Sassari, p. 198.
<b>CM - COMPILAZIONE</b>	
<b>CMP - COMPILAZIONE</b>	
<b>CMPD - Data</b>	2021/01
<b>CMPN - Nome</b>	Mancini, Paola
<b>AN - ANNOTAZIONI</b>	
<b>OSS – Osservazioni</b>	
<p>Dati di Rischio archeologico: il miliario si trova alla progressiva km 3+850 presso lo stazzo di Casagliana, rovesciato nel cortile e dunque non nella sua collocazione originaria per quanto non distante dal luogo di rinvenimento. Il rischio archeologico relativo alle opere in progetto è nullo per quel che riguarda il bene in sé, ma la sua presenza conferma il passaggio della strada romana già ipotizzato da Taramelli e da Panedda e, pertanto, ricade in un'area con un grado di potenziale archeologico indiziato da ritrovamenti diffusi. Il rischio dell'areale di riferimento relativo alle opere che sono in progetto è alto in quanto sono previsti scavi per la realizzazione della galleria artificiale e della deviazione della strada vicinale.</p>	

SI 29\_01



SI 29\_02



Scheda SI - 30

<b>CD - CODICI</b>	
<b>TSK - Tipo scheda</b>	SI
<b>LIR - Livello ricerca</b>	P
<b>NCT - CODICE UNIVOCO</b>	
<b>NCTR - Codice regione</b>	20
<b>OG - OGGETTO</b>	
<b>OGT - OGGETTO</b>	
<b>OGTD - Definizione</b>	Recinto per animali di età storica
<b>OGTA - Livello di individuazione</b>	Sito localizzato e circoscritto
<b>OGTN - Denominazione e numero sito</b>	Recinto storico (vaccili) di Casagliana – n. 30 della Cartografia allegata
<b>LC - LOCALIZZAZIONE GEOGRAFICO-AMMINISTRATIVA</b>	
<b>PVC - LOCALIZZAZIONE GEOGRAFICO-AMMINISTRATIVA</b>	
<b>PVCS - Stato</b>	ITALIA
<b>PVCR - Regione</b>	Sardegna
<b>PVCP - Provincia</b>	SS
<b>PVCC - Comune</b>	Olbia
<b>PVCL - Località</b>	Casagliana
<b>LS - LOCALIZZAZIONE STORICA</b>	
<b>LUS – VIABILITA' STORICA</b>	
<b>LVSD – Denominazione</b>	
<b>LUST – Data</b>	
<b>LUSF – Fonte</b>	
<b>LUSN – Note e osservazioni</b>	
<b>GP - GEOREFERENZIAZIONE TRAMITE PUNTO</b>	
<b>GPL - Tipo di localizzazione</b>	Localizzazione fisica
<b>GPD - DESCRIZIONE DEL PUNTO</b>	
<b>GPDP - PUNTO</b>	
<b>GPDPX - Coordinata X</b>	40°59'50.40"N
<b>GPDPY - Coordinata Y</b>	9°27'20.63"E

<b>GPCL – QUOTA s.l.m</b>	153 m
<b>GPM -Metodo di georeferenziazione</b>	Perimetrazione esatta
<b>GPT - Tecnica di georeferenziazione</b>	Rilievo tramite GPS
<b>GPP - Proiezione e Sistema di riferimento</b>	WGS84
<b>GPB – Base di riferimento</b>	C.T.R. 1:10000 (n. 444/020)
<b>RE – MODALITA' DI REPERIMENTO</b>	
<b>RCG - Ricognizione</b>	
<b>RCGU – Uso del suolo</b>	Incolto
<b>RCGC – Condizioni di visibilità</b>	Medio - Bassa
<b>RCGA – Responsabile Scientifico</b>	Paola Mancini
<b>RCGE - Motivi</b>	ViARCH NUOVA S.S. 125 OLBIA - PALAU. ADEGUAMENTO TRATTA OLBIA NORD – SAN GIOVANNI
<b>RCGM – Metodo</b>	Sistematico
<b>RCGD – Data</b>	2020/12/06
<b>DT - CRONOLOGIA</b>	
<b>DTZ - CRONOLOGIA GENERICA</b>	
<b>DTZG - Fascia cronologica di riferimento</b>	Età Moderna/Contemporanea
<b>DTM - Motivazione cronologia</b>	Tipologia
<b>AU - DEFINIZIONE CULTURALE</b>	
<b>ATB - AMBITO CULTURALE</b>	
<b>ATBD - Denominazione</b>	Civiltà degli Stazzi
<b>ATBM - Motivazione dell'attribuzione</b>	Caratteristiche elemento
<b>CO - CONSERVAZIONE</b>	
<b>STC - STATO DI CONSERVAZIONE</b>	
<b>STCC - Stato di conservazione</b>	Buono

<b>DA - DATI ANALITICI</b>	
<b>DES - DESCRIZIONE</b>	
<b>DESO - Descrizione</b>	
Si tratta di un recinto per bovini (vaccili) utilizzato per custodire gli animali in occasione di particolari attività, tra le quali la marchiatura. Era strettamente connesso alla casa padronale che oggi si trova sul lato opposto della SS 125 della quale costituiva una delle pertinenze.	
<b>NCS - Interpretazione</b>	Elemento dell'insediamento storico sparso tipico della Gallura tra Ottocento e prima metà del Novecento. Il recinto per bovini è in stretta relazione con lo stazzo di Casagliana di cui costituiva una pertinenza.
<b>CA – CARATTERI AMBIENTALI</b>	
<b>GEF - GEOGRAFIA</b>	
<b>GEFD - Descrizione</b>	Rocce affioranti, rilievi orografici. Copertura vegetale: Aree prevalentemente occupate da macchia mediterranea.
<b>GEFI – Sistema idrico di superficie</b>	Corso d'acqua superficiale
<b>GEO - GEOMORFOLOGIA</b>	
<b>GEOD – Definizione</b>	Rialzo collinare
<b>GEL - GEOLOGIA</b>	
<b>GELD – Definizione</b>	I litotipi caratterizzanti il sito sono costituiti da affioramenti rocciosi di granito – complesso granitoide della Gallura
<b>USD - USO DEL SUOLO</b>	
<b>USDT – Tipo di utilizzo</b>	Incolto - – litosuoli su scisti cristallini e quarziti
<b>TU - CONDIZIONE GIURIDICA E VINCOLI</b>	
<b>CDG - CONDIZIONE GIURIDICA</b>	
<b>CDGG - Indicazione generica</b>	Proprietà privata
<b>NCV - PROVVEDIMENTI DI TUTELA</b>	
<b>NCVT- Tipo di provvedimento</b>	
<b>DO - FONTI E DOCUMENTI DI RIFERIMENTO</b>	
<b>FTA - DOCUMENTAZIONE FOTOGRAFICA</b>	
<b>FTAX - Genere</b>	Documentazione allegata
<b>FTAP - Tipo</b>	Fotografia digitale



<b>FTAA - Autore</b>	Mancini, Paola
<b>FTAD - Data</b>	2020/12/06
<b>FTAN - Codice identificativo</b>	SI 30_01; SI 30_02; SI 30_03
<b>FTAT - Note</b>	SI 30_01: Veduta da nord (SS 125) del recinto SI 30_02: Veduta da ovest del recinto SI 30_03: Veduta dall'alto del recinto
<b>BIB - BIBLIOGRAFIA</b>	
<b>BIL – Citazione completa</b>	
<b>CM - COMPILAZIONE</b>	
<b>CMP - COMPILAZIONE</b>	
<b>CMPD - Data</b>	2021/01
<b>CMPN - Nome</b>	Mancini, Paola
<b>AN - ANNOTAZIONI</b>	
<b>OSS – Osservazioni</b>	
<p>Dati di Rischio: il recinto si trova alla progressiva km 3+850 di fronte allo stazzo di Casagliana da cui lo separa la SS 125. Il rischio relativo alle opere in progetto è alto per quel che riguarda il manufatto in sé in quanto è direttamente interessato dalle attività di scavo per la realizzazione della Galleria artificiale.</p>	

SI 30\_01



SI 30\_02



SI 30\_03



Scheda SI - 31

<b>CD - CODICI</b>	
<b>TSK - Tipo scheda</b>	SI
<b>LIR - Livello ricerca</b>	P
<b>NCT - CODICE UNIVOCO</b>	
<b>NCTR - Codice regione</b>	20
<b>OG - OGGETTO</b>	
<b>OGT - OGGETTO</b>	
<b>OGTD - Definizione</b>	Fontana
<b>OGTA - Livello di individuazione</b>	Sito localizzato e circoscritto
<b>OGTN - Denominazione e numero sito</b>	Fontana di Casagliana – n. 31 della Cartografia allegata
<b>LC - LOCALIZZAZIONE GEOGRAFICO-AMMINISTRATIVA</b>	
<b>PVC - LOCALIZZAZIONE GEOGRAFICO-AMMINISTRATIVA</b>	
<b>PVCS - Stato</b>	ITALIA
<b>PVCR - Regione</b>	Sardegna
<b>PVCP - Provincia</b>	SS
<b>PVCC - Comune</b>	Olbia
<b>PVCL - Località</b>	Casagliana
<b>LS - LOCALIZZAZIONE STORICA</b>	
<b>LUS – VIABILITA' STORICA</b>	
<b>LVSD – Denominazione</b>	
<b>LUST – Data</b>	
<b>LUSF – Fonte</b>	
<b>LUSN – Note e osservazioni</b>	
<b>GP - GEOREFERENZIAZIONE TRAMITE PUNTO</b>	
<b>GPL - Tipo di localizzazione</b>	Localizzazione fisica
<b>GPD - DESCRIZIONE DEL PUNTO</b>	
<b>GPDP - PUNTO</b>	
<b>GPDPX - Coordinata X</b>	40°59'53.20"N
<b>GPDPY - Coordinata Y</b>	9°27'15.91"E

<b>GPCL – QUOTA s.l.m</b>	135 m
<b>GPM - Metodo di georeferenziazione</b>	Perimetrazione esatta
<b>GPT - Tecnica di georeferenziazione</b>	Rilievo tramite GPS
<b>GPP - Proiezione e Sistema di riferimento</b>	WGS84
<b>GPB – Base di riferimento</b>	C.T.R. 1:10000 (n. 444/020)
<b>RE – MODALITA' DI REPERIMENTO</b>	
<b>RCG - Ricognizione</b>	
<b>RCGU – Uso del suolo</b>	Incolto, seminativo
<b>RCGC – Condizioni di visibilità</b>	Mediocre/buono
<b>RCGA – Responsabile Scientifico</b>	Paola Mancini
<b>RCGE - Motivi</b>	ViARCH NUOVA S.S. 125 OLBIA - PALAU. ADEGUAMENTO TRATTA OLBIA NORD – SAN GIOVANNI
<b>RCGM – Metodo</b>	Sistematico
<b>RCGD – Data</b>	2020/12/06
<b>DT - CRONOLOGIA</b>	
<b>DTZ - CRONOLOGIA GENERICA</b>	
<b>DTZG - Fascia cronologica di riferimento</b>	Età Contemporanea
<b>DTM - Motivazione cronologia</b>	Data incisa
<b>AU - DEFINIZIONE CULTURALE</b>	
<b>ATB - AMBITO CULTURALE</b>	
<b>ATBD - Denominazione</b>	Civiltà degli Stazzi
<b>ATBM - Motivazione dell'attribuzione</b>	Caratteristiche strutturali/Datazione sullo stipite
<b>CO - CONSERVAZIONE</b>	
<b>STC - STATO DI CONSERVAZIONE</b>	
<b>STCC - Stato di conservazione</b>	Buono

<b>DA - DATI ANALITICI</b>	
<b>DES - DESCRIZIONE</b>	
<b>DESO - Descrizione</b>	
<p>Si tratta di una fontana realizzata con pietre sovrapposte a secco come inciso sullo stipite nel 1911; la data è circoscritta da due lettere, rispettivamente la O e la P, presumibilmente il nome del proprietario del fondo o forse del costruttore. Si trovava nei pressi della “mulattiera” che conduceva da Olbia ad Arzachena e presumibilmente è da mettere in relazione proprio con questo asse viario che è ricalcato in parte dalla SS 125 e che a sua volta ripercorreva la strada romana.</p>	
<b>NCS - Interpretazione</b>	La fontana era sicuramente in relazione con lo stazzo di Casagliana da cui dista circa 80 m ma anche e forse soprattutto con la strada “mulattiera” che congiungeva Olbia ad Arzachena.
<b>CA – CARATTERI AMBIENTALI</b>	
<b>GEF - GEOGRAFIA</b>	
<b>GEFD - Descrizione</b>	Rocce affioranti, rilievi orografici. Copertura vegetale: Aree prevalentemente occupate da macchia mediterranea.
<b>GEFI – Sistema idrico di superficie</b>	Corso d’acqua superficiale
<b>GEO - GEOMORFOLOGIA</b>	
<b>GEOD – Definizione</b>	Zona pianeggiante
<b>GEL - GEOLOGIA</b>	
<b>GELD – Definizione</b>	I litotipi caratterizzanti il sito sono costituiti da affioramenti rocciosi di granito – complesso granitoide della Gallura
<b>USD - USODELSUOLO</b>	
<b>USDT – Tipo di utilizzo</b>	Incolto, seminativo, vigneto – litosuoli su scisti cristallini e
<b>TU - CONDIZIONE GIURIDICA E VINCOLI</b>	
<b>CDG - CONDIZIONE GIURIDICA</b>	
<b>CDGG - Indicazione generica</b>	Proprietà privata
<b>NCV - PROVVEDIMENTI DI TUTELA</b>	
<b>NCVT- Tipo di provvedimento</b>	
<b>DO - FONTI E DOCUMENTI DI RIFERIMENTO</b>	
<b>FTA - DOCUMENTAZIONE FOTOGRAFICA</b>	
<b>FTAX - Genere</b>	Documentazione allegata
<b>FTAP - Tipo</b>	Fotografia digitale

<b>FTAA - Autore</b>	Mancini, Paola
<b>FTAD - Data</b>	2020/12/06
<b>FTAN - Codice identificativo</b>	SI 31_01; SI 31_02
<b>FTAT - Note</b>	SI 31_01: Veduta della fontana SI 31_02: Particolare della fontana
<b>BIB - BIBLIOGRAFIA</b>	
<b>BIL – Citazione completa</b>	
<b>CM - COMPILAZIONE</b>	
<b>CMP - COMPILAZIONE</b>	
<b>CMPD - Data</b>	2021/01
<b>CMPN - Nome</b>	Mancini, Paola
<b>AN - ANNOTAZIONI</b>	
<b>OSS – Osservazioni</b>	
<p>Dati di Rischio: la fontana si trova a circa 50 m dal tracciato in progetto. Il rischio archeologico per quel che riguarda il bene in sé relativamente alle opere in progetto è nullo in quanto non interessato da attività ma ricade in un areale sensibile dal punto di vista storico e, soprattutto, archeologico per la possibilità che transitasse da qui la strada romana A Portu Tibulas Caralis.</p>	

SI 31\_01



SI 31\_02





Scheda SI - 32

<b>CD - CODICI</b>	
<b>TSK - Tipo scheda</b>	SI
<b>LIR - Livello ricerca</b>	P
<b>NCT - CODICE UNIVOCO</b>	
<b>NCTR - Codice regione</b>	20
<b>OG - OGGETTO</b>	
<b>OGT - OGGETTO</b>	
<b>OGTD - Definizione</b>	Cava
<b>OGTA - Livello di individuazione</b>	Sito localizzato e circoscritto
<b>OGTN - Denominazione e numero sito</b>	Cava antica – n. 32 della Cartografia allegata
<b>LC - LOCALIZZAZIONE GEOGRAFICO-AMMINISTRATIVA</b>	
<b>PVC - LOCALIZZAZIONE GEOGRAFICO-AMMINISTRATIVA</b>	
<b>PVCS - Stato</b>	ITALIA
<b>PVCR - Regione</b>	Sardegna
<b>PVCP - Provincia</b>	SS
<b>PVCC - Comune</b>	Olbia
<b>PVCL - Località</b>	Sarra di Caldosu
<b>LS - LOCALIZZAZIONE STORICA</b>	
<b>LUS – VIABILITA' STORICA</b>	
<b>LVSD – Denominazione</b>	
<b>LUST – Data</b>	
<b>LUSF – Fonte</b>	
<b>LUSN – Note e osservazioni</b>	
<b>GP - GEOREFERENZIAZIONE TRAMITE PUNTO</b>	
<b>GPL - Tipo di localizzazione</b>	Localizzazione fisica
<b>GPD - DESCRIZIONE DEL PUNTO</b>	
<b>GPDP - PUNTO</b>	
<b>GPDPX - Coordinata X</b>	41° 0'17.43"N
<b>GPDPY - Coordinata Y</b>	9°26'13.84"E

<b>GPCL – QUOTA s.l.m</b>	100 m
<b>GPM - Metodo di georeferenziazione</b>	Perimetrazione esatta
<b>GPT - Tecnica di georeferenziazione</b>	Rilievo tramite GPS
<b>GPP - Proiezione e Sistema di riferimento</b>	WGS84
<b>GPB – Base di riferimento</b>	C.T.R. 1:10000 (n. 444/020)
<b>RE – MODALITA' DI REPERIMENTO</b>	
<b>RCG - Ricognizione</b>	
<b>RCGU – Uso del suolo</b>	Incolto
<b>RCGC – Condizioni di visibilità</b>	Mediocre
<b>RCGA – Responsabile Scientifico</b>	Paola Mancini
<b>RCGE - Motivi</b>	ViARCH NUOVA S.S. 125 OLBIA - PALAU. ADEGUAMENTO TRATTA OLBIA NORD – SAN GIOVANNI
<b>RCGM – Metodo</b>	Sistematico
<b>RCGD – Data</b>	2020/12/06
<b>DT - CRONOLOGIA</b>	
<b>DTZ - CRONOLOGIA GENERICA</b>	
<b>DTZG - Fascia cronologica di riferimento</b>	Età Romana? Età Moderna/Contemporanea?
<b>DTM - Motivazione cronologia</b>	Caratteristiche dei tagli
<b>AU - DEFINIZIONE CULTURALE</b>	
<b>ATB - AMBITO CULTURALE</b>	
<b>ATBD - Denominazione</b>	Incerto
<b>ATBM - Motivazione dell'attribuzione</b>	Segni di cavazione
<b>CO - CONSERVAZIONE</b>	
<b>STC - STATO DI CONSERVAZIONE</b>	
<b>STCC - Stato di conservazione</b>	Buono

<b>DA - DATI ANALITICI</b>	
<b>DES - DESCRIZIONE</b>	
<b>DESO - Descrizione</b>	
<p>Si tratta di un blocco granitico ubicato alla progressiva km 5+700 a 15 m dal tracciato della SS 125 direzione Arzachena, nel costone soprastante. Nell'areale di tutto invaso dalla macchia mediterranea e da alberi di olivastro si trovano diversi blocchi granitici di varie dimensioni. Per quanto noto e riscontrato nel corso di questo sopralluogo questo è il solo masso roccioso a presentare segni di cavazione, con evidenti tagli della roccia ottenuti con inserzione di cunei metallici per estrarre il blocco che doveva essere lavorato. I tagli sono stati realizzati secondo una tecnica utilizzata da età romana, spianando cioè la superficie rocciosa dall'alto verso il basso, seguendo la linea di frattura naturale del granito con opportuni strumenti.</p> <p>In piccoli fori praticati con punteruolo e mazzetta lungo le linee di frattura venivano inseriti cunei metallici che consentivano lo stacco di grandi porzioni dai banchi naturali. Veniva poi realizzata nella distanza fra un cuneo e l'altro, una picchettatura in linea per definire il punto di rottura. Con un colpo di mazza sul cuneo mediano avveniva infine lo stacco del blocco desiderato. Gli elementi a disposizione non consentono di chiarire la datazione dei tagli che potrebbero essere riconducibili ad un periodo compreso tra l'età romana e quella moderna (si propende per una collocazione tra l'Ottocento e la prima metà del Novecento). Il blocco si trovava nei pressi della "mulattiera" che conduceva da Olbia ad Arzachena e, presumibilmente, è da mettere in relazione proprio con questo asse viario che è ricalcato in parte dalla SS 125 e che a sua volta ripercorreva la strada romana.</p>	
<b>NCS - Interpretazione</b>	Piccola cava di granito di incerta attribuzione cronologica e culturale
<b>CA – CARATTERI AMBIENTALI</b>	
<b>GEF - GEOGRAFIA</b>	
<b>GEFD - Descrizione</b>	Rocce affioranti, rilievi orografici. Copertura vegetale: Aree occupate da macchia mediterranea.
<b>GEFI – Sistema idrico di superficie</b>	Corso d'acqua superficiale
<b>GEO - GEOMORFOLOGIA</b>	
<b>GEOD – Definizione</b>	Rialzo collinare
<b>GEL - GEOLOGIA</b>	
<b>GELD – Definizione</b>	I litotipi caratterizzanti il sito sono costituiti da affioramenti rocciosi di granito – complesso granitoide della Gallura
<b>USD - USODELSUOLO</b>	
<b>USDT – Tipo di utilizzo</b>	Incolto – litosuoli su scisti cristallini e quarziti
<b>TU - CONDIZIONE GIURIDICA E VINCOLI</b>	
<b>CDG - CONDIZIONE GIURIDICA</b>	
<b>CDGG - Indicazione generica</b>	Proprietà privata
<b>NCV - PROVVEDIMENTI DI TUTELA</b>	
<b>NCVT- Tipo di provvedimento</b>	
<b>DO - FONTI E DOCUMENTI DI RIFERIMENTO</b>	

<b>FTA - DOCUMENTAZIONE FOTOGRAFICA</b>	
<b>FTAX - Genere</b>	Documentazione allegata
<b>FTAP - Tipo</b>	Fotografia con drone
<b>FTAA - Autore</b>	Mancini, Paola
<b>FTAD - Data</b>	2020/12/05
<b>FTAN - Codice identificativo</b>	SI 32_01
<b>FTAT - Note</b>	SI 32_01: Veduta dall'alto dell'area
<b>FTAX - Genere</b>	Documentazione allegata
<b>FTAP - Tipo</b>	Fotografia digitale
<b>FTAA - Autore</b>	Mancini, Paola
<b>FTAD - Data</b>	2020/12/05
<b>FTAN - Codice identificativo</b>	SI 32_02; SI 32_03; SI 32_04
<b>FTAT - Note</b>	SI 32_02: Veduta del sito da sud (piazzola SS 125) SI 32_03: Il masso con in primo piano i segni di cavazione SI 32_04: Particolare dei tagli di cava
<b>BIB - BIBLIOGRAFIA</b>	
<b>BIL – Citazione completa</b>	
<b>CM - COMPILAZIONE</b>	
<b>CMP - COMPILAZIONE</b>	
<b>CMPD - Data</b>	2021/01
<b>CMPN - Nome</b>	Mancini, Paola
<b>AN - ANNOTAZIONI</b>	
<b>OSS – Osservazioni</b>	
<p>Dati di Rischio archeologico: il blocco roccioso con i tagli di cava si trova a circa 15 m dalla SS 125 (progressiva km 5+700 del tracciato in progetto). Il rischio archeologico per quel che riguarda il bene in sé relativo alle opere in progetto è nullo in quanto non interessato direttamente da attività ma ricade in un areale sensibile per le notizie circa la presenza della strada romana.</p>	

SI 32\_01



SI 32\_02



SI 32\_03



SI 32\_04

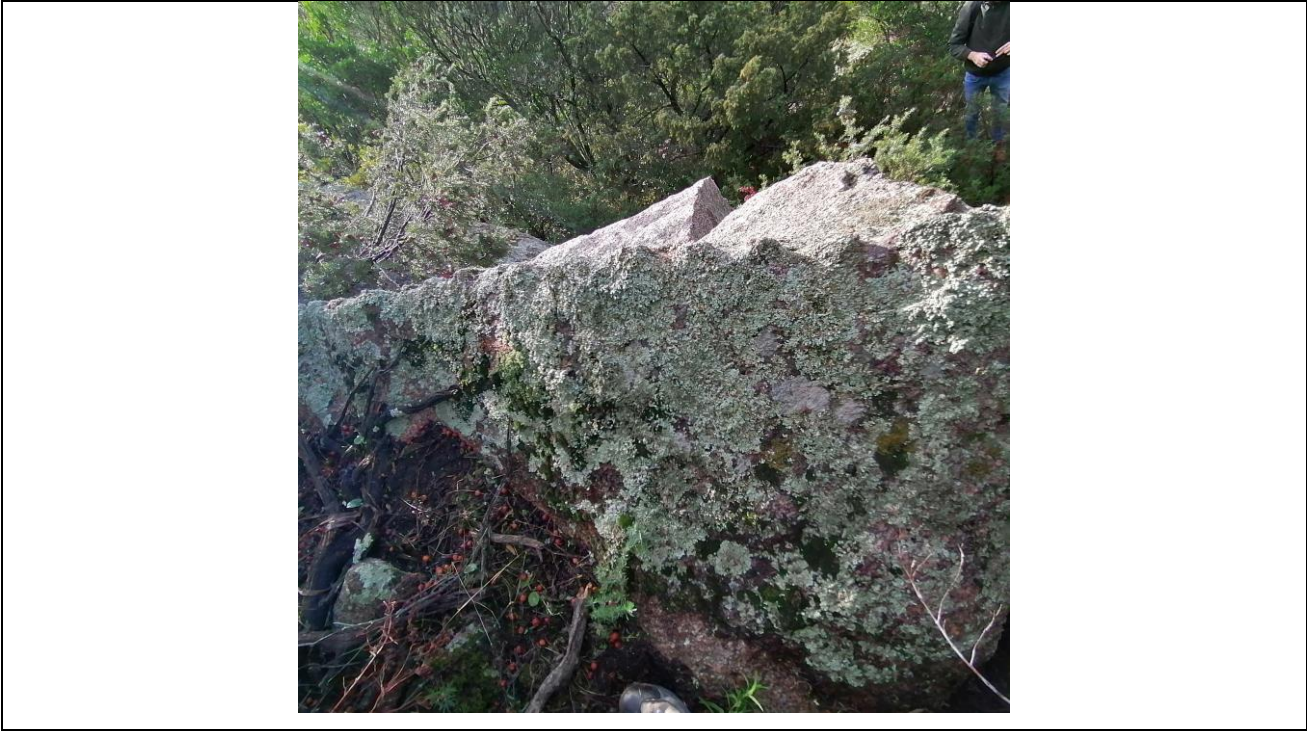

Scheda SI - 33

<b>CD - CODICI</b>	
<b>TSK - Tipo scheda</b>	SI
<b>LIR - Livello ricerca</b>	P
<b>NCT - CODICE UNIVOCO</b>	
<b>NCTR - Codice regione</b>	20
<b>OG - OGGETTO</b>	
<b>OGT - OGGETTO</b>	
<b>OGTD - Definizione</b>	Miliario
<b>OGTA - Livello di individuazione</b>	Sito localizzato e circoscritto
<b>OGTN - Denominazione e numero sito</b>	Miliario di Caldosu – n. 33 della Cartografia allegata
<b>LC - LOCALIZZAZIONE GEOGRAFICO-AMMINISTRATIVA</b>	
<b>PVC - LOCALIZZAZIONE GEOGRAFICO-AMMINISTRATIVA</b>	
<b>PVCS - Stato</b>	ITALIA
<b>PVCR - Regione</b>	Sardegna
<b>PVCP - Provincia</b>	SS
<b>PVCC - Comune</b>	Olbia
<b>PVCL - Località</b>	Caldosu
<b>LS - LOCALIZZAZIONE STORICA</b>	
<b>LUS – VIABILITA' STORICA</b>	
<b>LVSD – Denominazione</b>	A Portu Tibulas Caralis
<b>LUST – Data</b>	Età romana imperiale
<b>LUSF – Fonte</b>	Ricognizione
<b>LUSN – Note e osservazioni</b>	<p>Il miliario è stato rinvenuto spezzato e rovesciato in una macchia di lentisco nel corso dei sopralluoghi compiuti per la verifica del progetto in esame. Il rinvenimento del miliario conferma l'ipotesi del passaggio in questo areale della strada romana A Portu Tibulas Caralis. Per quanto non si trovi <i>in situ</i> è presumibile che fosse collocato non molto lontano e sia stato divelto, lasciando <i>in situ</i> la parte mancante, in occasione dei lavori per la posa dei pali della linea elettrica che qui insistono.</p>

<b>GP - GEOREFERENZIAZIONE TRAMITE PUNTO</b>	
<b>GPL - Tipo di localizzazione</b>	Localizzazione fisica
<b>GPD - DESCRIZIONE DEL PUNTO</b>	
<b>GPDP - PUNTO</b>	
<b>GPDPX - Coordinata X</b>	41° 0'20.83"N
<b>GPDPY - Coordinata Y</b>	9°26'5.40"E
<b>GPCL – QUOTA s.l.m</b>	56 m
<b>GPM - Metodo di georeferenziazione</b>	Perimetrazione esatta
<b>GPT - Tecnica di georeferenziazione</b>	Rilievo tramite GPS
<b>GPP - Proiezione e Sistema di riferimento</b>	WGS84
<b>GPB – Base di riferimento</b>	C.T.R. 1:10000 (n. 444/020)
<b>RE – MODALITA' DI REPERIMENTO</b>	
<b>RCG - Ricognizione</b>	
<b>RCGU – Uso del suolo</b>	Macchia mediterranea; incolto
<b>RCGC – Condizioni di visibilità</b>	Mediocre; vegetazione altamente coprente: erboso, arbustivo
<b>RCGA – Responsabile Scientifico</b>	Paola Mancini
<b>RCGE - Motivi</b>	ViARCH NUOVA S.S. 125 OLBIA - PALAU. ADEGUAMENTO TRATTA OLBIA NORD – SAN GIOVANNI
<b>RCGM – Metodo</b>	Sistematico
<b>RCGD – Data</b>	2020/12/06
<b>DT - CRONOLOGIA</b>	
<b>DTZ - CRONOLOGIA GENERICA</b>	
<b>DTZG - Fascia cronologica di riferimento</b>	Età romana
<b>DTM - Motivazione cronologia</b>	Tipologia
<b>AU - DEFINIZIONE CULTURALE</b>	
<b>ATB - AMBITO CULTURALE</b>	
<b>ATBD - Denominazione</b>	Civiltà classica



<b>ATBM - Motivazione dell'attribuzione</b>	Caratteristiche elemento
<b>CO - CONSERVAZIONE</b>	
<b>STC - STATO DI CONSERVAZIONE</b>	
<b>STCC - Stato di conservazione</b>	Mediocre (è spezzato alla base)
<b>DA - DATI ANALITICI</b>	
<b>DES - DESCRIZIONE</b>	
<p><b>DESO - Descrizione</b></p> <p>Il miliario si presenta spezzato (è presumibile che la parte mancante possa essere ancora <i>in situ</i> nel luogo di originaria ubicazione non distante dal luogo di rinvenimento). È strettamente connesso con la strada A Portu Tibulas Caralis che passava in questo areale anche se non è noto con precisione il suo effettivo tracciato. Nell'areale del miliario è presente un sentiero o meglio una rete di sentieri (è noto che le strade della Sardegna da età romana a età moderna erano costituite per lo più da stradine sterrate, talvolta scavate nei banchi rocciosi che cambiavano lievemente il loro corso anche a seconda delle situazioni mutevoli del terreno nelle diverse stagioni. È invece molto raro rinvenire tratti lastricati e questo rende alquanto difficile assegnare con precisione tali sentieri a un'epoca piuttosto che ad un'altra). Nel tratto compreso tra fine opera e precisamente dal tratto di collegamento con la SS 125 e sino alla progressiva km 5+550 è stato individuato durante il sopralluogo un sentiero meglio tracciato e una serie di diverticoli che da esso si dipartono per poi ricongiungersi dopo alcuni tratti che potrebbe essere riconducibile alla strada romana e alla mulattiera Olbia Arzachena precedente alla SS 125 attuale. Il sentiero largo circa 2 metri è caratterizzato da un terreno battuto talvolta incassato tra le rocce e in alcuni punti con segni del passaggio dei carri. Il sentiero è in parte costeggiato poco a sud dai pali della linea elettrica.</p>	
<b>NCS - Interpretazione</b>	Il miliario indica la presenza della strada romana che da Olbia conduceva a Tibula nelle vicinanze del luogo di rinvenimento.
<b>CA – CARATTERI AMBIENTALI</b>	
<b>GEF - GEOGRAFIA</b>	
<b>GEFD - Descrizione</b>	Area occupate da macchia mediterranea, olivastri, querce e un fitto manto erboso
<b>GEFI – Sistema idrico di superficie</b>	Rio San Giovanni, corsi d'acqua superficiali, pozze d'acqua
<b>GEO - GEOMORFOLOGIA</b>	
<b>GEOD – Definizione</b>	Declivio, lieve rialzo
<b>GEL - GEOLOGIA</b>	
<b>GELD – Definizione</b>	I litotipi caratterizzanti il sito sono costituiti da affioramenti rocciosi di granito – complesso granitoide della Gallura
<b>USD - USODELSUOLO</b>	
<b>USDT – Tipo di utilizzo</b>	Incolto – litosuoli su scisti cristallini e quarziti

TU - CONDIZIONE GIURIDICA E VINCOLI	
<b>CDG - CONDIZIONE GIURIDICA</b>	
<b>CDGG - Indicazione generica</b>	Proprietà privata
<b>NCV - PROVVEDIMENTI DI TUTELA</b>	
<b>NCVT- Tipo di provvedimento</b>	
DO - FONTI E DOCUMENTI DI RIFERIMENTO	
<b>FTA - DOCUMENTAZIONE FOTOGRAFICA</b>	
<b>FTAX - Genere</b>	Documentazione allegata
<b>FTAP - Tipo</b>	Fotografia digitale
<b>FTAA - Autore</b>	Mancini, Paola
<b>FTAD - Data</b>	2020/12/06
<b>FTAN - Codice identificativo</b>	SI 33_01; SI 33_02
<b>FTAT - Note</b>	SI 33_01: Veduta dall'alto del miliario SI 33_02: Particolare del miliario
<b>BIB - BIBLIOGRAFIA</b>	
<b>BIL – Citazione completa</b>	
CM - COMPILAZIONE	
<b>CMP - COMPILAZIONE</b>	
<b>CMPD - Data</b>	2021/01
<b>CMPN - Nome</b>	Mancini, Paola
AN - ANNOTAZIONI	
<b>OSS – Osservazioni</b>	
<p>Dati di Rischio archeologico: il miliario si trova alla progressiva km 5+880 nell'area in cui è prevista la realizzazione di un tombino scatolare. Il rischio archeologico relativo alle opere in progetto è alto per la tipologia dell'opera che prevede attività di scavo che alterano irrimediabilmente lo stato dei luoghi. Il miliario, spezzato e rovesciato in un cespuglio, non è certamente <i>in situ</i> ma è fortemente presumibile che la parte mancante sia ancora conficcata nel terreno nelle vicinanze ed è a rischio di essere intercettata durante i lavori di scavo in progetto.</p>	

SI 33\_01



SI 33\_02



Scheda SI - 34

<b>CD - CODICI</b>	
<b>TSK - Tipo scheda</b>	SI
<b>LIR - Livello ricerca</b>	P
<b>NCT - CODICE UNIVOCO</b>	
<b>NCTR - Codice regione</b>	20
<b>OG - OGGETTO</b>	
<b>OGT - OGGETTO</b>	
<b>OGTD - Definizione</b>	Stazzo
<b>OGTA - Livello di individuazione</b>	Sito localizzato e circoscritto
<b>OGTN - Denominazione e numero sito</b>	Stazzo Masciumarega – n. 34 della Cartografia allegata
<b>LC - LOCALIZZAZIONE GEOGRAFICO-AMMINISTRATIVA</b>	
<b>PVC - LOCALIZZAZIONE GEOGRAFICO-AMMINISTRATIVA</b>	
<b>PVCS - Stato</b>	ITALIA
<b>PVCR - Regione</b>	Sardegna
<b>PVCP - Provincia</b>	SS
<b>PVCC - Comune</b>	Olbia
<b>PVCL - Località</b>	St.zo Masciumarega
<b>LS - LOCALIZZAZIONE STORICA</b>	
<b>LUS – VIABILITA' STORICA</b>	
<b>LVSD – Denominazione</b>	
<b>LUST - Data</b>	
<b>LUSF - Fonte</b>	
<b>LUSN – Note e osservazioni</b>	
<b>GP - GEOREFERENZIAZIONE TRAMITE PUNTO</b>	
<b>GPL - Tipo di localizzazione</b>	Localizzazione fisica
<b>GPD - DESCRIZIONE DEL PUNTO</b>	
<b>GPDP - PUNTO</b>	
<b>GPDPX - Coordinata X</b>	41° 0'39.52"N
<b>GPDPY - Coordinata Y</b>	9°26'5.45"E
<b>GPCL – QUOTA s.l.m</b>	58 m

<b>GPM-Metodo di georeferenziazione</b>	Perimetrazione esatta
<b>GPT - Tecnica di georeferenziazione</b>	Rilievo tramite GPS
<b>GPP - Proiezione e Sistema di riferimento</b>	WGS84
<b>GPB – Base di riferimento</b>	C.T.R. 1:10000 (n. 444/020)
<b>RE – MODALITA' DI REPERIMENTO</b>	
<b>RCG - Ricognizione</b>	
<b>RCGU – Uso del suolo</b>	Edificato, seminativi, pascoli
<b>RCGC – Condizioni di visibilità</b>	Buone/scarse; vegetazione erbosa e arbustiva a tratti coprente
<b>RCGA – Responsabile Scientifico</b>	Paola Mancini
<b>RCGE - Motivi</b>	ViARCH NUOVA S.S. 125 OLBIA - PALAU. ADEGUAMENTO TRATTA OLBIA NORD – SAN GIOVANNI
<b>RCGM – Metodo</b>	Occasionale
<b>RCGD – Data</b>	2021/12/3
<b>DT - CRONOLOGIA</b>	
<b>DTZ - CRONOLOGIA GENERICA</b>	
<b>DTZG - Fascia cronologica di riferimento</b>	Età Contemporanea
<b>DTM - Motivazione cronologia</b>	Tipologia
<b>AU - DEFINIZIONE CULTURALE</b>	
<b>ATB - AMBITO CULTURALE</b>	
<b>ATBD - Denominazione</b>	Ambito storico
<b>ATBM - Motivazione dell'attribuzione</b>	Tipologia/Fonti
<b>CO - CONSERVAZIONE</b>	
<b>STC - STATO DI CONSERVAZIONE</b>	
<b>STCC - Stato di conservazione</b>	Buono
<b>DA - DATI ANALITICI</b>	

<b>DES - DESCRIZIONE</b>	
<b>DESO - Descrizione</b>	
Si tratta di uno stazzo monocellulare del tipo in linea individuabile nella cartografia storica e anche nelle ortofoto storiche (1954, 1968 e 1977). La situazione si è leggermente modificata a partire dagli anni '70 con l'edificazione di due piccoli manufatti d'appoggio, raggruppamento di stazzi monocellulari e bicellulari. Nel catastale d'impianto del 1920 e nell'ortofoto del 1954 si rilevano gli edifici dello stazzo.	
<b>NCS - Interpretazione</b>	Insediamiento storico sparso
<b>CA – CARATTERI AMBIENTALI</b>	
<b>GEF - GEOGRAFIA</b>	
<b>GEFD - Descrizione</b>	Elementi geografici: rocce affioranti, rilievi orografici, corsi d'acqua. Copertura vegetale: gariga, aree agroforestali, aree con vegetazione rada.
<b>GEFI – Sistema idrico di superficie</b>	Riu Masciumarega
<b>GEO - GEOMORFOLOGIA</b>	
<b>GEOD – Definizione</b>	Collina
<b>GEL - GEOLOGIA</b>	
<b>GELD – Definizione</b>	I litotipi caratterizzanti il sito sono costituiti da affioramenti rocciosi di granito – complesso migmatitico precambriano
<b>USD - USODELSUOLO</b>	
<b>USDT – Tipo di utilizzo</b>	Aree a pascolo naturale, occupate da colture agrarie, incolte, apicoltura - litosuoli su scisti cristallini e quarziti
<b>TU - CONDIZIONE GIURIDICA E VINCOLI</b>	
<b>CDG - CONDIZIONE GIURIDICA</b>	
<b>CDGG - Indicazione generica</b>	Proprietà privata
<b>NCV - PROVVEDIMENTI DI TUTELA</b>	
<b>NCVT- Tipo di provvedimento</b>	P.P.R. 2006 codice Buras 5271. In sede di redazione del P.U.C. di Olbia in adeguamento al P.P.R.: BPIS 1363 (Art. 134, comma 1, lettera C, del D. Lgs n. 42/2004 (Versione 2006) - Art. 143, comma 1, lettera i - Insediamenti sparsi - Art. 51.
<b>DO - FONTI E DOCUMENTI DI RIFERIMENTO</b>	
<b>FTA - DOCUMENTAZIONE FOTOGRAFICA</b>	

<b>FTAX - Genere</b>	
<b>FTAP - Tipo</b>	
<b>FTAA - Autore</b>	
<b>FTAD - Data</b>	
<b>FTAN - Codice identificativo</b>	
<b>FTAT - Note</b>	
<b>BIB - BIBLIOGRAFIA</b>	
<b>BIL – Citazione completa</b>	
<b>CM - COMPILAZIONE</b>	
<b>CMP - COMPILAZIONE</b>	
<b>CMPD - Data</b>	2021/01
<b>CMPN - Nome</b>	Mancini, Paola
<b>AN - ANNOTAZIONI</b>	
<b>OSS – Osservazioni</b>	
Dati di Rischio: il bene dista oltre 300 m dal tratto di SS 125 (fine progetto) che sarà oggetto di adeguamento; il rischio relativo alle opere è nullo.	