

NOTA: IN PLANIMETRIA L'IDENTIFICAZIONE DELLE OPERE E' INDICATA CON LE PROGRESSIVE DELLA LINEA A.V./A.C.

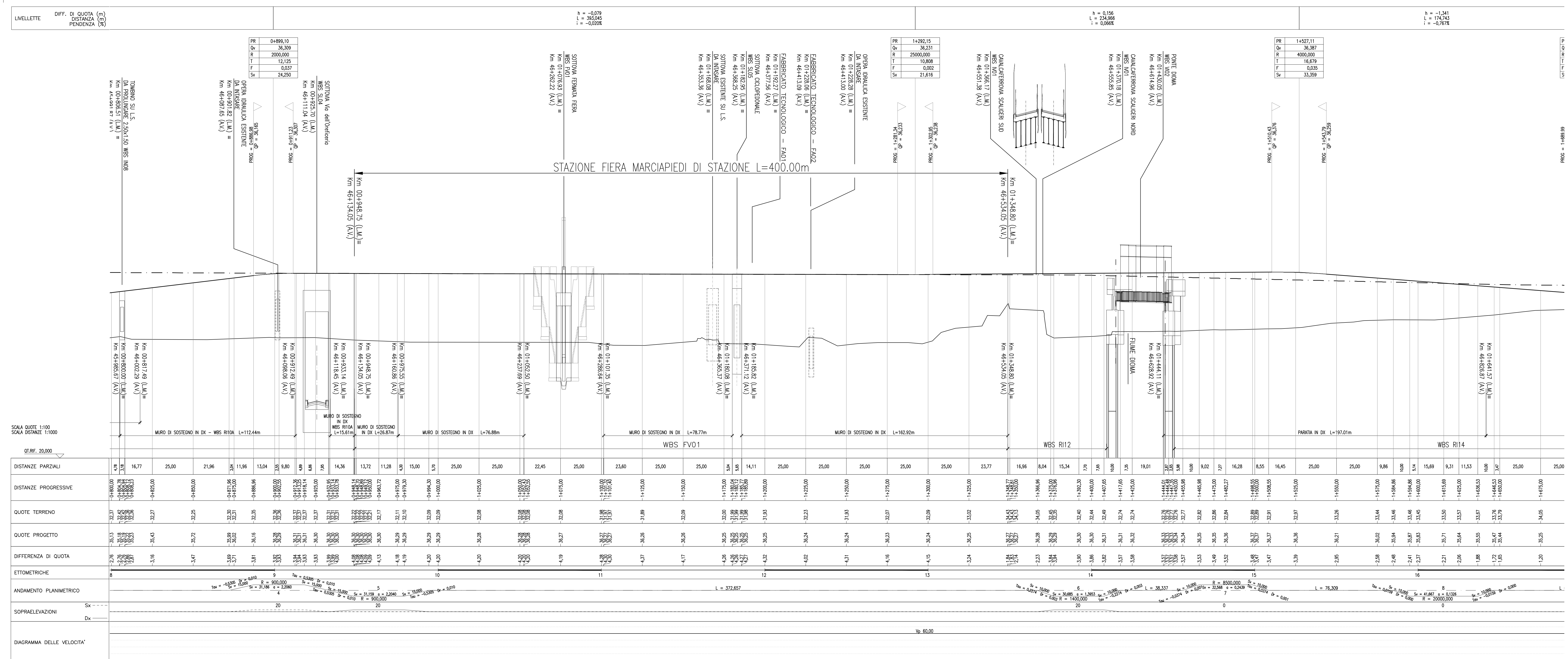

DESEGNI DI RIFERIMENTO

DESCRIZIONE: SEZIONI TIPOLOGICHE

CODICE: DA: IN0000021WBF0001001
A: IN0000021WBF0001011

NOTE GENERALI

COMMITTENTE: **RFI** RETE FERROVIARIA ITALIANA

ALTA SORVEGLIANZA: **ITAFERR** GRUPPO FERROVIE DELLO STATO ITALIANO

GENERAL CONTRACTOR: **ITICAV2**

INFRASTRUTTURE FERROVIARIE STRATEGICHE DEFINITE DALLA LEGGE OBIETTIVO N. 443/01

PROGETTO DEFINITIVO

LINEA AV/AC VERONA - PADOVA
SUB TRATTA VERONA - VICENZA
LOTTO FUNZIONALE II: ATTRAVERSAMENTO DI VICENZA

IF - INFRASTRUTTURA
 PLANIMETRIE E PROFILI
 PLANIMETRIA E PROFILO DI PROGETTO BINARIO MERCY TAV. 2

GENERAL CONTRACTOR: **ATI bonifica**

CONSORZIO IRICAV DUE
 Ing. Paolo Carrara

SCALE: 1:1000/100

COMMESSA: LOTTO FASE ENTE TIPO DOC. OPERA/DISCIPLINA PROG. REV.

IN1K 20 D 12 L7 1F0001 202 C

ATI bonifica

PROGETTAZIONE: **ATI bonifica**

Redatto: 15/12/2021 M. Paoletti
 Verificato: 15/12/2021 P. Bonicatti
 Approvato: 15/12/2021 Ing. P. Bonicatti

Descrizione: **ATI bonifica**

Redatto: 12/09/2022 M. Paoletti
 Verificato: 12/09/2022 P. Bonicatti
 Approvato: 12/09/2022 Ing. P. Bonicatti

Descrizione: **ATI bonifica**

Redatto: 19/07/2022 M. Paoletti
 Verificato: 19/07/2022 P. Bonicatti
 Approvato: 19/07/2022 Ing. P. Bonicatti

File: INK20D2L7F0001201-6C.DWG CUP: J41E91000000009 n. Elab.:
 CIG: 5320498F17