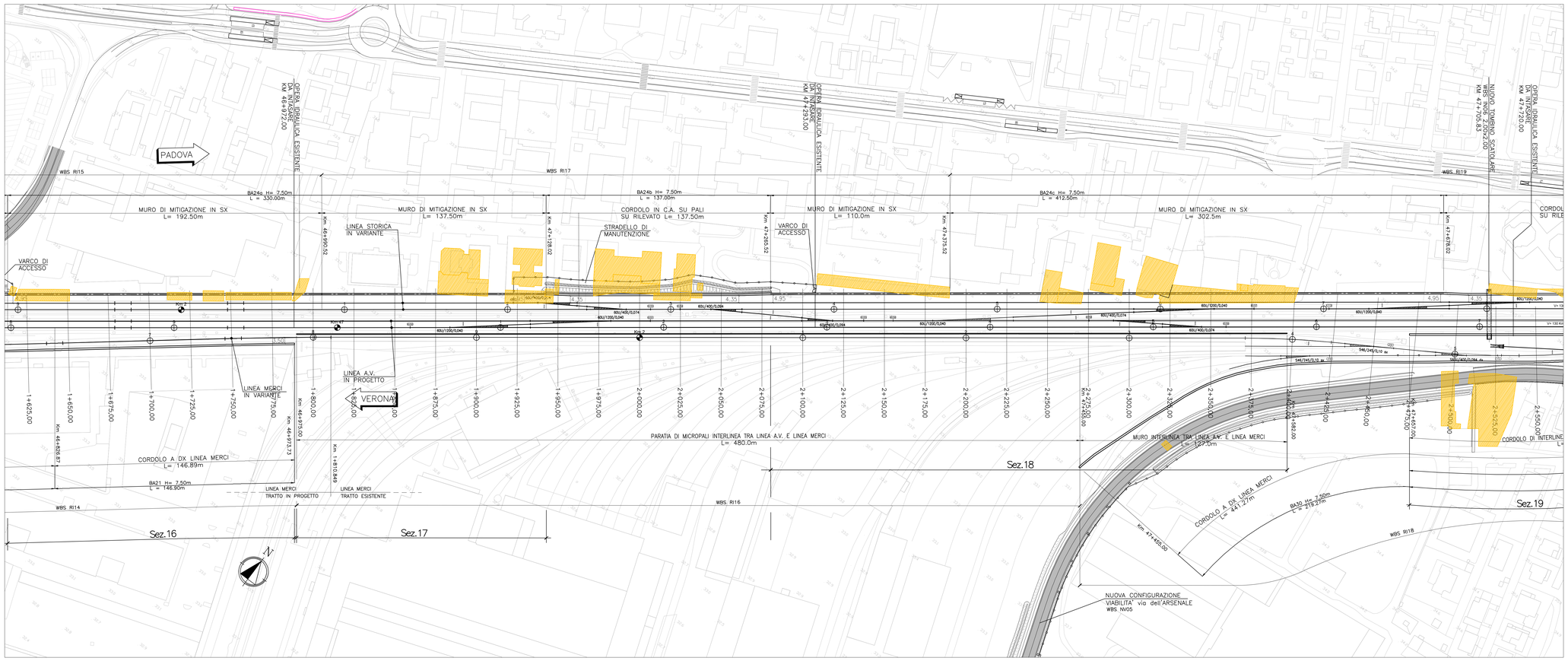

QUADRO D'UNIONE

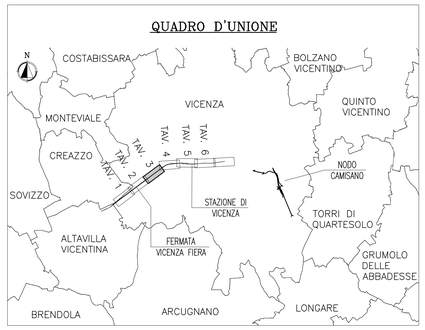

LEGENDA

N	NORD
6	PROGRESSIVA KM
	DEMOLIZIONI
VERONA	DIREZIONE
	PIAZZOLA DI MANOVRA STRADELLO DI SERVIZIO
	ACCESSO CARRABILE (cancello 4 m)
WBS RI06	INDICAZIONE WBS
BA14	INDICAZIONE BARRIERE ANTIRUMORE
CORDOLO/MURO	INDICAZIONE OPERE LUNGOLINEA
	MURO DI MITIGAZIONE SU CORDOLO/MURO
Sez.01	SEZIONI CARATTERISTICHE
44+575,00	SEZIONI TRASVERSALI CORRENTI

NOTA: IN PLANIMETRIA L'IDENTIFICAZIONE DELLE OPERE E' INDICATA CON LE PROGRESSIVE DELLA LINEA A.V./A.C

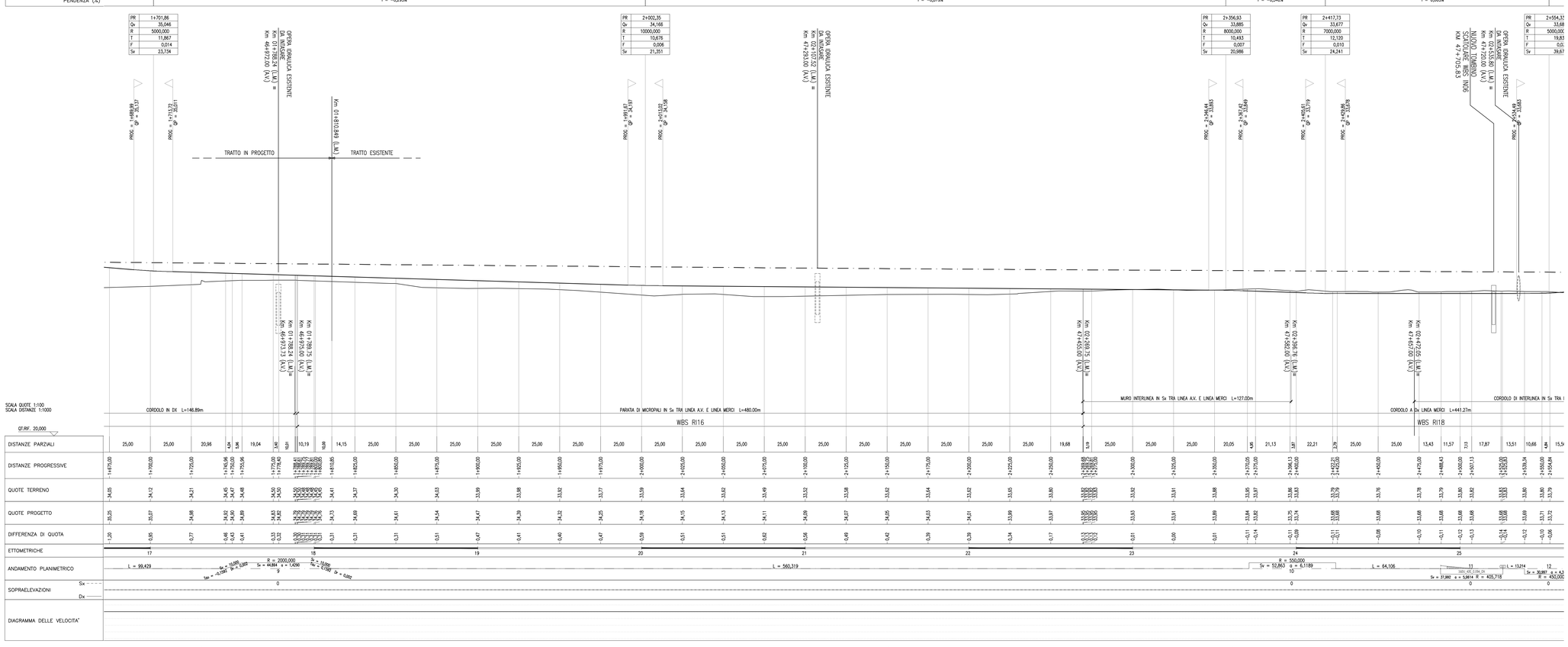

DISEGNI DI RIFERIMENTO

DESCRIZIONE	CODICE
– SEZIONI TIPOLOGICHE	DA: IN0D00DI2WBIF0001001 A: IN0D00DI2WBIF0001011

NOTE GENERALI

COMMITTENTE: RFI RETE FERROVIARIA ITALIANA – GRUPPO FERROVIE DELLO STATO ITALIANE

ALTA SORVEGLIANZA: ITALFERR – GRUPPO FERROVIE DELLO STATO ITALIANE

GENERAL CONTRACTOR: IRICAV2

INFRASTRUTTURE FERROVIARIE STRATEGICHE DEFINITE DALLA LEGGE OBIETTIVO N. 443/01

PROGETTO DEFINITIVO

LINEA AV/AC VERONA - PADOVA
SUB TRATTA VERONA - VICENZA
LOTTO FUNZIONALE II: ATTRAVERSAMENTO DI VICENZA

IF - INFRASTRUTTURA
PLANIMETRIE E PROFILI
PLANIMETRIE DI PROGETTO
PLANIMETRIA E PROFILO DI PROGETTO BINARIO MERCI TAV. 3

GENERAL CONTRACTOR		ITALFERR S.p.A.	
ATI bonifica – IL PROGETTISTA INTEGRATORE: Dott. Ing. Francesco Pisani, iscritto all'ordine degli ingegneri della Prov. di Napoli n. 9748, ATI bonifica. Data: 19-07-2022	CONSORZIO IRICAV DUE – Il Direttore: Ing. Paolo Carmona. Data: 19-07-2022	Data:	SCALA: 1:1000/100

COMMESSA	LOTTO	FASE	ENTE	TIPO DOC.	OPERA/DISCIPLINA	PROGR.	REV.
IN1K	20	D	I2	L7	IF0001	203	C

ATI bonifica — VISTO ATI BONIFICA: Firma — Data: Ing. Francesco Pisani, Progettista — 19-07-2022

Progettazione:

Rev.	Descrizione	Redatto	Data	Verificato	Data	Approvato	Data	Autorizzato
A	Prima Emissione	L. Donato	15/12/2021	M. Pasei	15/12/2021	F.P.Boschetto	15/12/2021	Ing. G.P.Bonifacetto 19/07/2022
B	Istruttoria Italferr	L. Donato	12/05/2022	M. Pasei	12/05/2022	F.P.Boschetto	12/05/2022	
C	Istruttoria Italferr	L. Donato	19-07-2022	M. Pasei	19-07-2022	F.P.Boschetto	19-07-2022	

File: IN1K20DI2L7IF0001201-6C.DWG — CUP: J41E91000000009 — n. Elab.: — CIG: 3320049F17