

NOTA: IN PLANIMETRIA L'IDENTIFICAZIONE DELLE OPERE E' INDICATA CON LE PROGRESSIVE DELLA LINEA A.V./A.C.

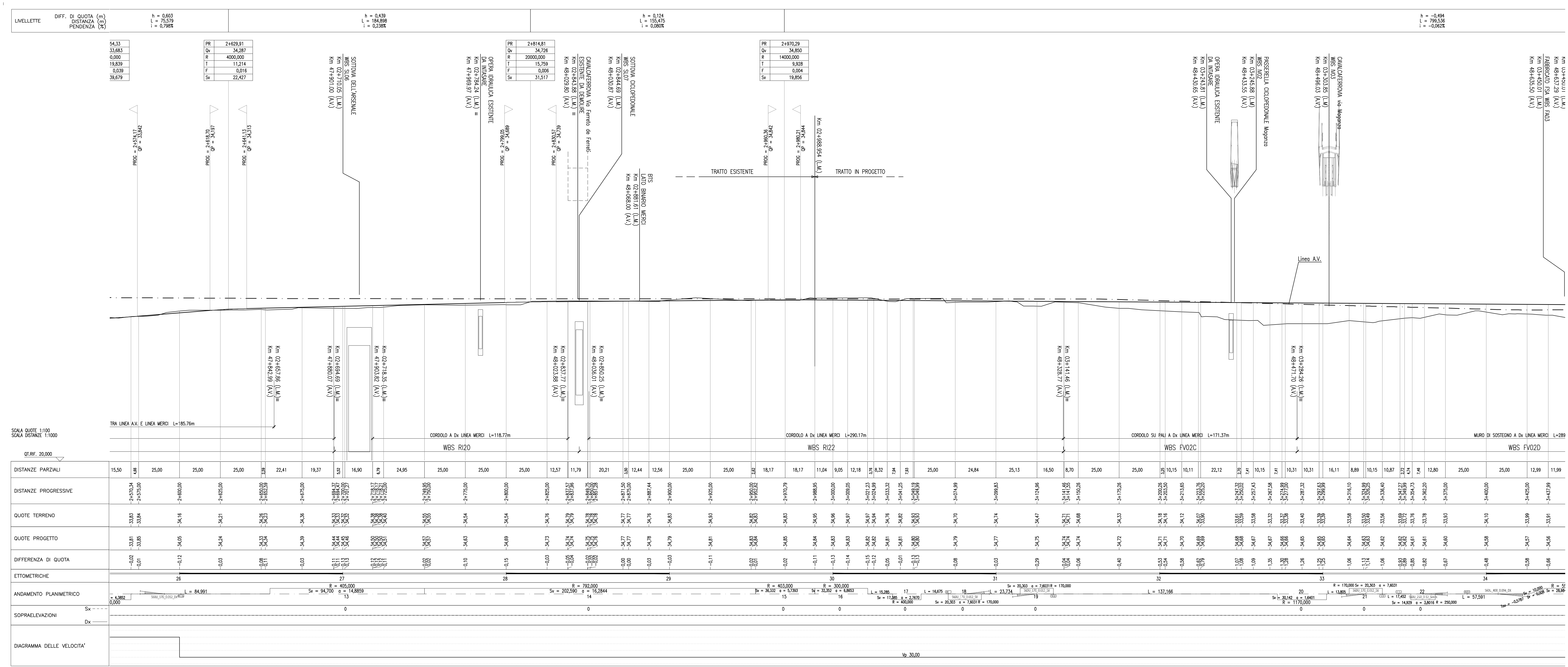

DISEGNI DI RIFERIMENTO		
DESCRIZIONE	CODICE	
SEZIONI TIPOLOGICHE	DA: INDD0002\B\F0001001 A: INDD0002\B\F0001011	

NOTE GENERALI

COMMITTENTE: **RFI** RETE FERROVIARIA ITALIANA GRUPPO FERROVIE DELLO STATO ITALIANO

ALTA SORVEGLIANZA: **ITAFERR** GRUPPO FERROVIE DELLO STATO ITALIANO

GENERAL CONTRACTOR: **ITICAV2**

INFRASTRUTTURE FERROVIARIE STRATEGICHE DEFINITE DALLA LEGGE OBIETTIVO N. 443/01

PROGETTO DEFINITIVO
LINEA AV/AC VERONA - PADOVA
SUB TRATTA VERONA - VICENZA
LOTTO FUNZIONALE II: ATTRAVERSAMENTO DI VICENZA
IF - INFRASTRUTTURA
PLANIMETRIE E PROFILI
PLANIMETRIA E PROFILO DI PROGETTO BINARIO MERCI TAV. 4

GENERAL CONTRACTOR: **ATI bonifica** / **CONSORZIO IRI/AV DUE**
 IL PROGETTO E' AUTORIZZATO: **Ing. Paolo Carrara**

SCALE: 1:1000/100

COMMESSA: **IN1K | 20 | D | 12 | L7 | IF0001 | 204 | C**

ATI bonifica VISTO ATI BONIFICA

Progettazione:	Redatto:	Data:	Verificato:	Data:	Approvato:	Data:	Autore:
A	Ing. Paolo Carrara	15/12/2021	M. Paoletti	15/12/2021	M. Paoletti	15/12/2021	Ing. P. Carrara
B	Ing. Paolo Carrara	12/09/2022	M. Paoletti	12/09/2022	M. Paoletti	12/09/2022	Ing. P. Carrara
C	Ing. Paolo Carrara	19/07/2022	M. Paoletti	19/07/2022	M. Paoletti	19/07/2022	Ing. P. Carrara

File: INK20D17\F0001201-4C.DWG CUP: J41E91000000009 n. Elab.: CIG: 332049F17