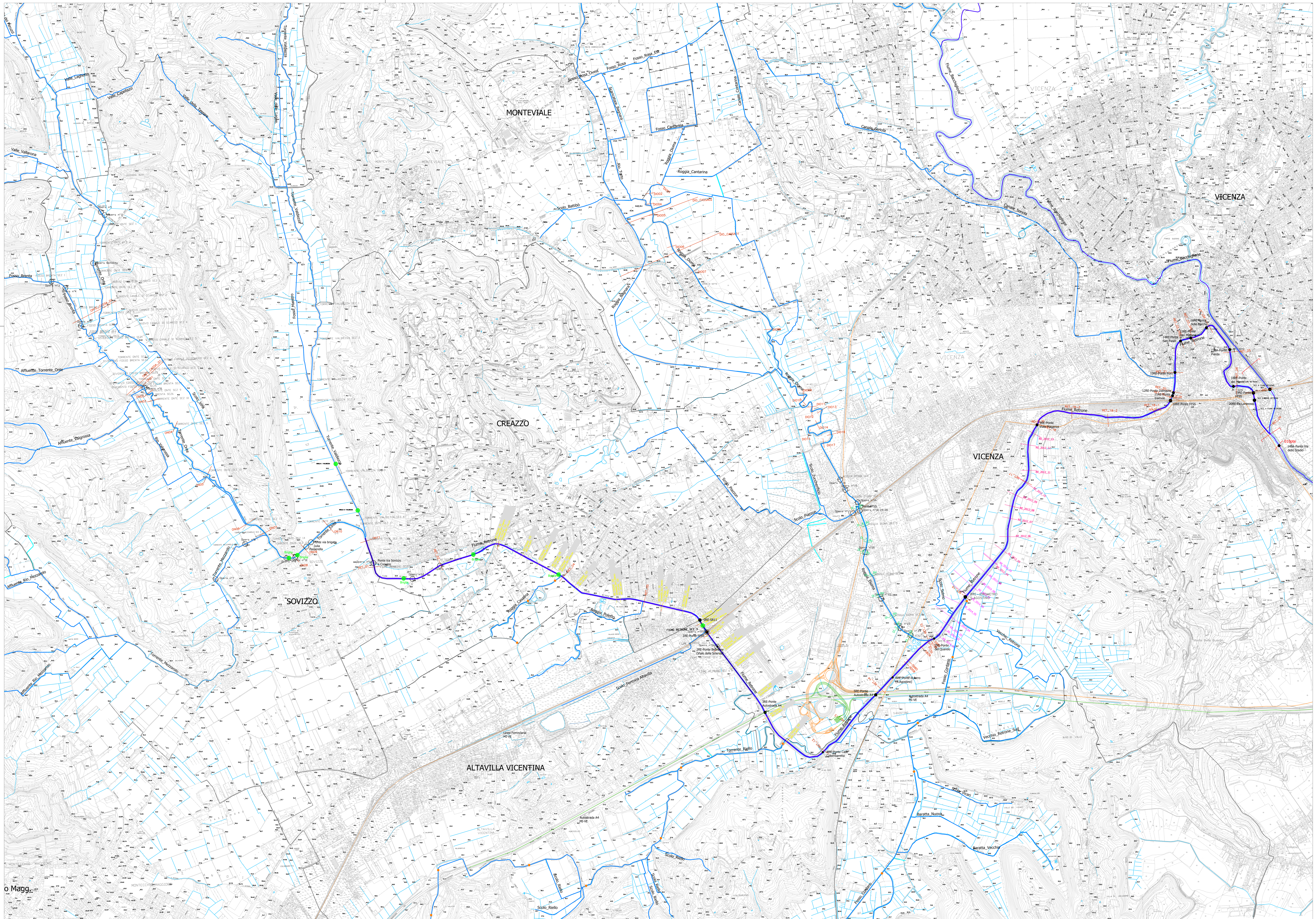

QUADRO D'UNIONE

LEGENDA

STATO DEI LUOGHI

- Corso d'acqua principale
- Corso d'acqua secondario
- Rete minore
- Sede stradale
- Area di intervento
- Confini comunali
- Ponti
- Briglie

LEGENDA DELLE SEZIONI

- Sezioni da IRICAV 2021
- Sezioni Comune di Altavilla Vicentina 2017
- Sezioni del Genio Civile (Regione Veneto) 2014
- Sezioni del Genio Civile (Regione Veneto) 2012
- Sezioni Regione Veneto 2011
- Sezioni Regione Veneto 2002
- Sezioni Comune di Vicenza Bonollo 1996
- Sezioni P.G.B.T.T.R.

COMMITTENTE: RFI RETE FERROVIARIA ITALIANA GRUPPO FERROVIE DELLO STATO ITALIANE

ALTA SORVEGLIANZA: ITALFERR GRUPPO FERROVIE DELLO STATO ITALIANE

GENERAL CONTRACTOR: IRICAV2

INFRASTRUTTURE FERROVIARIE STRATEGICHE DEFINITE DALLA LEGGE OBIETTIVO N. 443/01

PROGETTO DEFINITIVO

LINEA AV/AC VERONA - PADOVA
SUB TRATTA VERONA - VICENZA
LOTTO FUNZIONALE II: ATTRAVERSAMENTO DI VICENZA

STUDI E INDAGINI
STUDI IDROLOGICI ED IDRAULICI
SCHEMI GRAFICI DELL'INTERVENTO
PLANIMETRIA DELLA RETE IDROGRAFICA

GENERAL CONTRACTOR		ITALFERR S.p.A.	
ATI bonifica IL PROGETTISTA INTEGRATORE Franco Persio Bocchetto iscritto all'Ordine degli Ingegneri della Provincia di Roma al n° 8664 Sez. A settore Civile e Ambientale Data: 09/05/2022	CONSORZIO IRICAV DUE Il Direttore Ing. Paolo Carmona Data: 09/05/2022	Data:	SCALA: 1:10000

COMMESSA	LOTTO	FASE	ENTE	TIPO DOC.	OPERA/DISCIPLINA	PROGR.	REV.
IN1K	20	D	I2	P4	ID0001	001	B

ATI bonifica — VISTO ATI BONIFICA

Firma	Data
Ing. Franco Persio Bocchetto	09/05/2022

Progettazione:

Rev.	Descrizione	Redatto	Data	Verificato	Data	Approvato	Data	Autorizzato
A	PRIMA EMISSIONE	C.Calore BETA Studio	31/08/2021	P.Martini BETA Studio	31/08/2021	F.Momoni	31/08/2021	Ing. F.P. Bocchetto
B	ISTRUTTORIA ITALFERR	C. Calore BETA Studio	09/05/2022	P. Martini BETA Studio	09/05/2022	F. Momoni	09/05/2022	Data: 09/05/2022

File: IN1K20DI2P4ID0001001B_00.DWG | CUP: J41E91000000009 | CIG: 3320049F17 | n. Elab.: