

PLANIMETRIA DI PROGETTO BONIFICA SISTEMATICA TERRESTRE

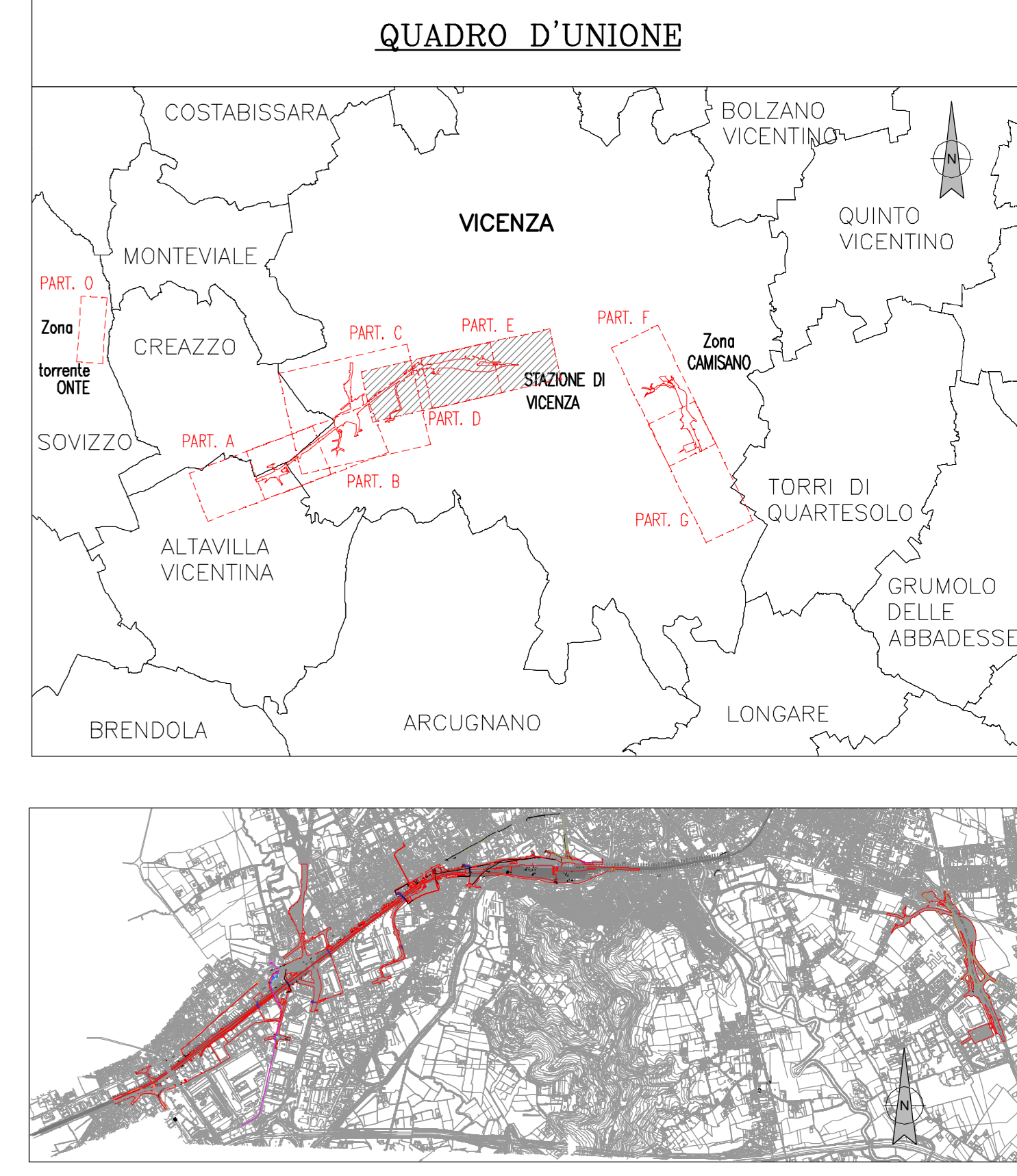

LEGENDA BST - ENTI INTERESSATI

DESCRIZIONE BONIFICHE SISTEMATICHE TERRESTRE - ENTE	Superficie (mq)	Perforazioni (n°)
BONIFICA ORIGINI BELLO SUPERFICIALE per la linea tra il 100 e il 100+000 metri di sviluppo su talora terreni inerti con un'area di intervento di 1500 mq per ogni campo della griglia. La bonifica è eseguita a profondità variabile da 0,80 a 1,50 m.	1648	-
BONIFICA SISTEMATICA TERRESTRE CON PERFORAZIONI DI PROFONDITÀ FINO A 3,00 m. MAGLIA 2,80x2,80 m. PRELVA BONIFICA SUPERFICIALE. Ente: E-DISTRIBUZIONE	792	101
BONIFICA ORIGINI BELLO SUPERFICIALE per la linea tra il 100 e il 100+000 metri di sviluppo su talora terreni inerti con un'area di intervento di 1500 mq per ogni campo della griglia. La bonifica è eseguita a profondità variabile da 0,80 a 1,50 m.	2980	-
BONIFICA SISTEMATICA TERRESTRE CON PERFORAZIONI DI PROFONDITÀ FINO A 3,00 m. MAGLIA 2,80x2,80 m. PRELVA BONIFICA SUPERFICIALE. Ente: AIM BT-MT	1563	199

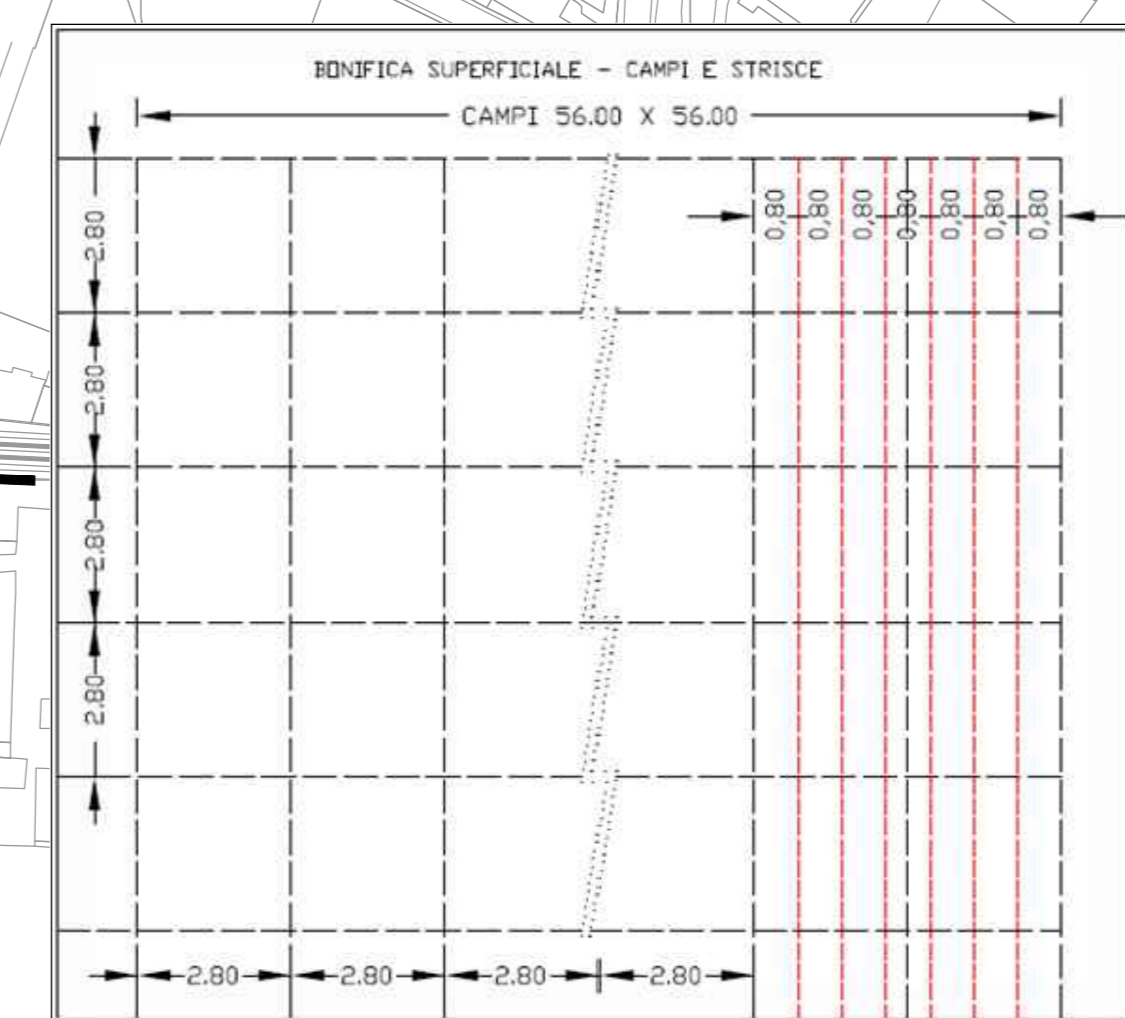
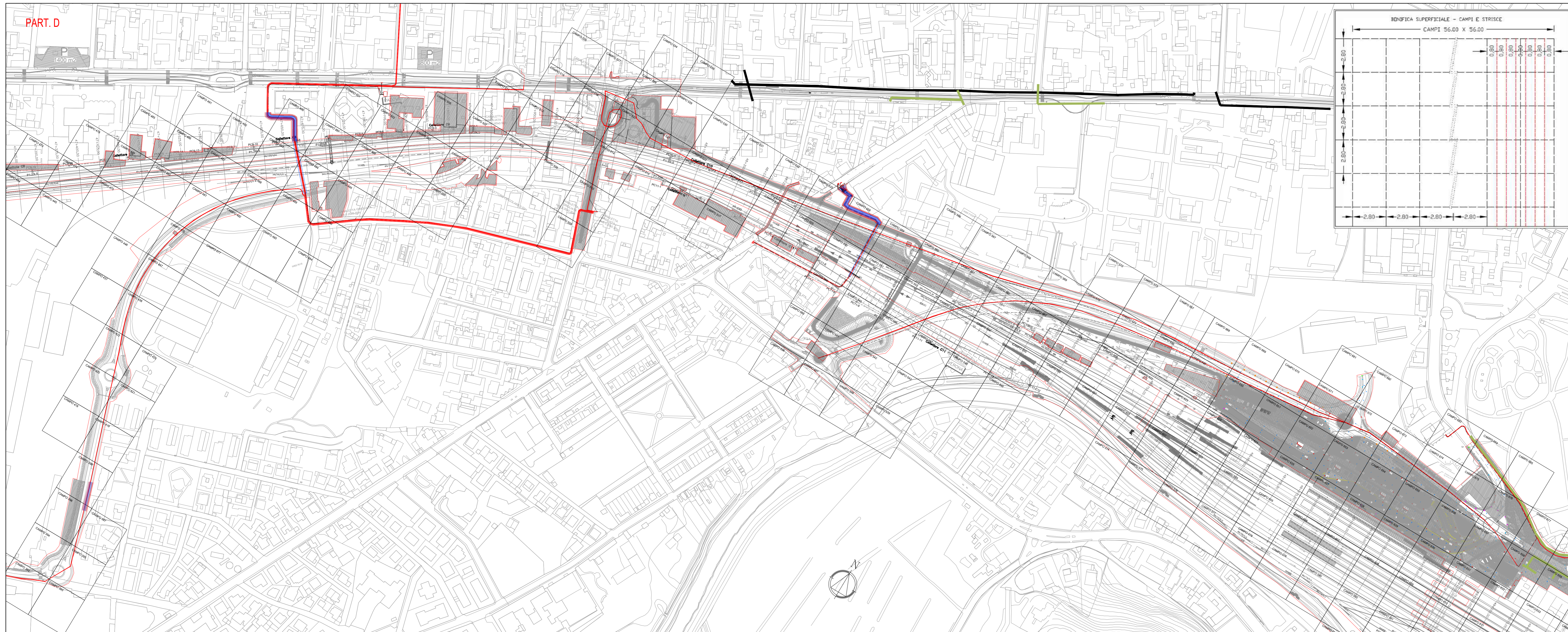
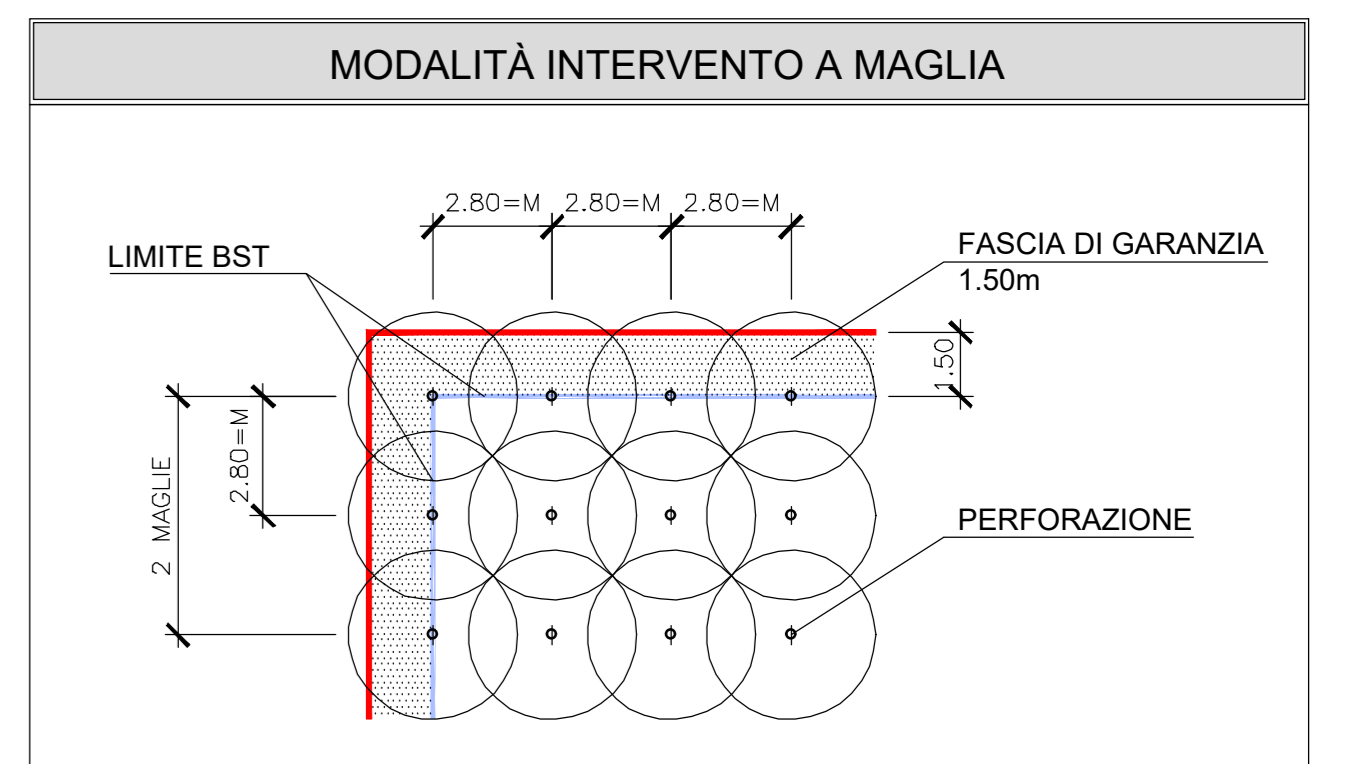
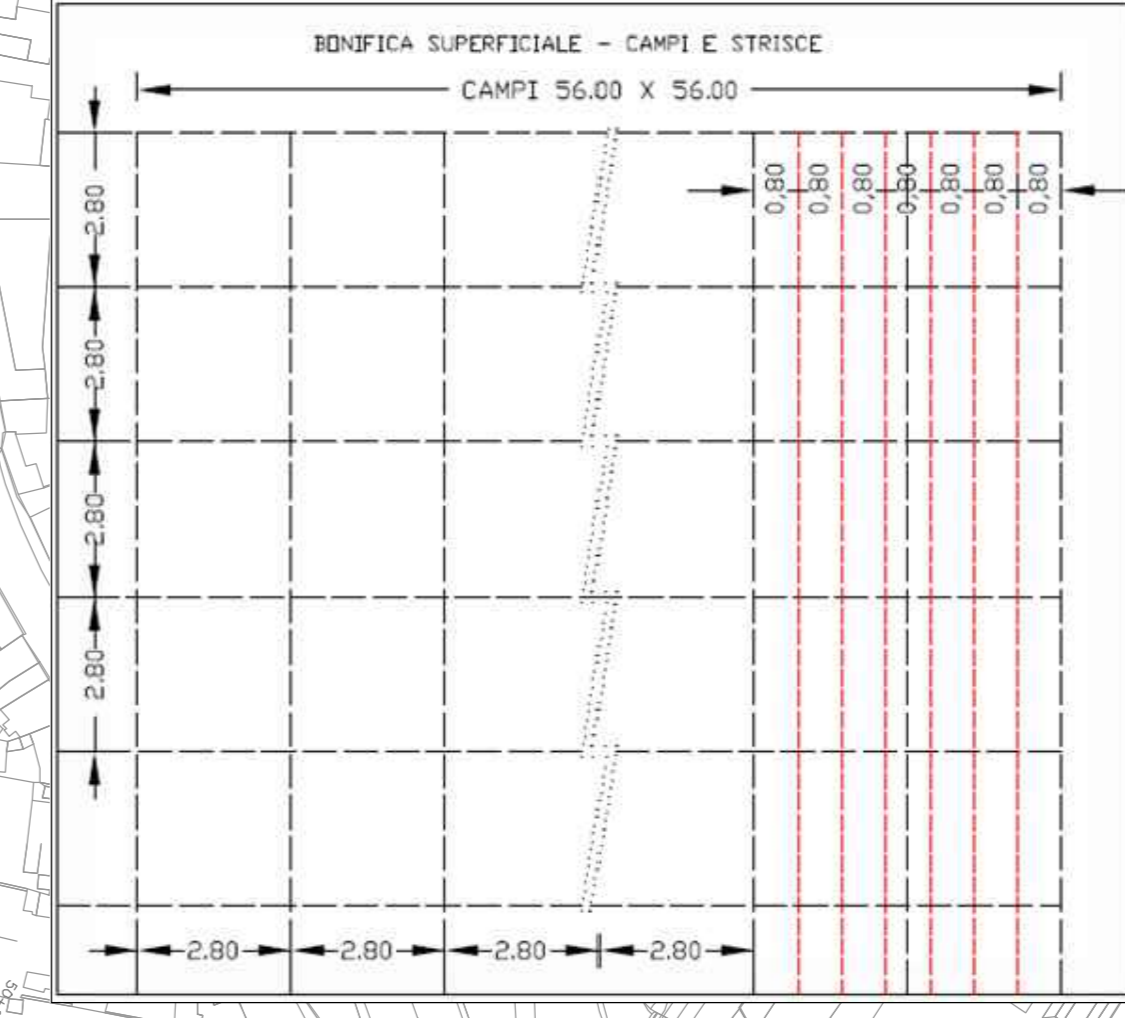
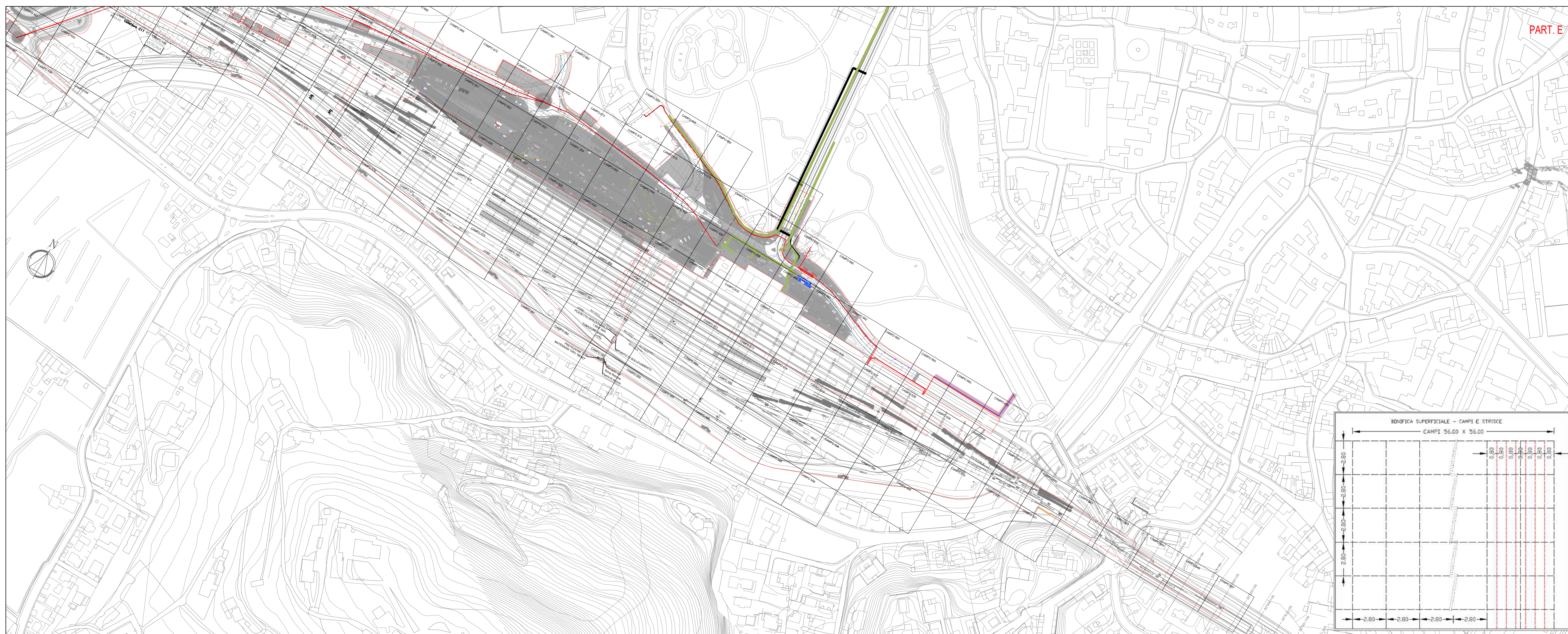

COMMITTENTE: **RFI** RETE FERROVIARIA ITALIANA GRUPPO FERROVIE DELLO STATO ITALIANE

ALTA SORVEGLIANZA: **ITALFERR** GRUPPO FERROVIE DELLO STATO ITALIANE

GENERAL CONTRACTOR: **ITICAV2**

INFRASTRUTTURE FERROVIARIE STRATEGICHE DEFINITE DALLA LEGGE OBIETTIVO N. 443/01

PROGETTO DEFINITIVO
LINEA AV/AC VERONA - PADOVA
SUB TRATTA VERONA - VICENZA
LOTTO FUNZIONALE II: ATTRAVERSAMENTO DI VICENZA
IF - INFRASTRUTTURA
PLANIMETRIE E PROFILI
PLANIMETRIA BONIFICA ORDIGNI ESPLOSIVI (BOE) - INTERFERENZE CON SOTTOSERVIZI
RETE PROGETTO ELETTRODOTTI - TAV. 3

GENERAL CONTRACTOR: **ATI bonifica** CONSORZIO IRICAV DUE S.p.A. ITALFERR S.p.A.

Rev. 15/09/2022 Date: 15/09/2022

COMMESSA	LOTTO	FASE	ENTE	TIPO DOC.	OPERAZIONE	PROGR.	REV.
IN1K	20	D	I2	P6	BB0001	108	B

ATI bonifica VISTO ATI BONIFICA Date: 15/09/2022

Rev.	Descrizione	Redatto	Data	Verificato	Data	Approvato	Data	Autorizzato	Data
A	PRIMA EMISSIONE	M. Riva	22/12/2021	C. Santopadre	22/12/2021	P. Bonvicini	22/12/2021	Ing. E. P. Spicchio	22/12/2021
B	Revisione a seguito di istruttoria del 08/03/2022	M. Riva	05/05/2022	C. Santopadre	05/05/2022	P. Bonvicini	05/05/2022	Ing. E. P. Spicchio	05/05/2022

File: IN1K2002PBB0001108B_01.DWG CUP: J41E91000000009 n. Elab. CIS: 3320049F17