

LEGENDA
 Inclusioni rigide

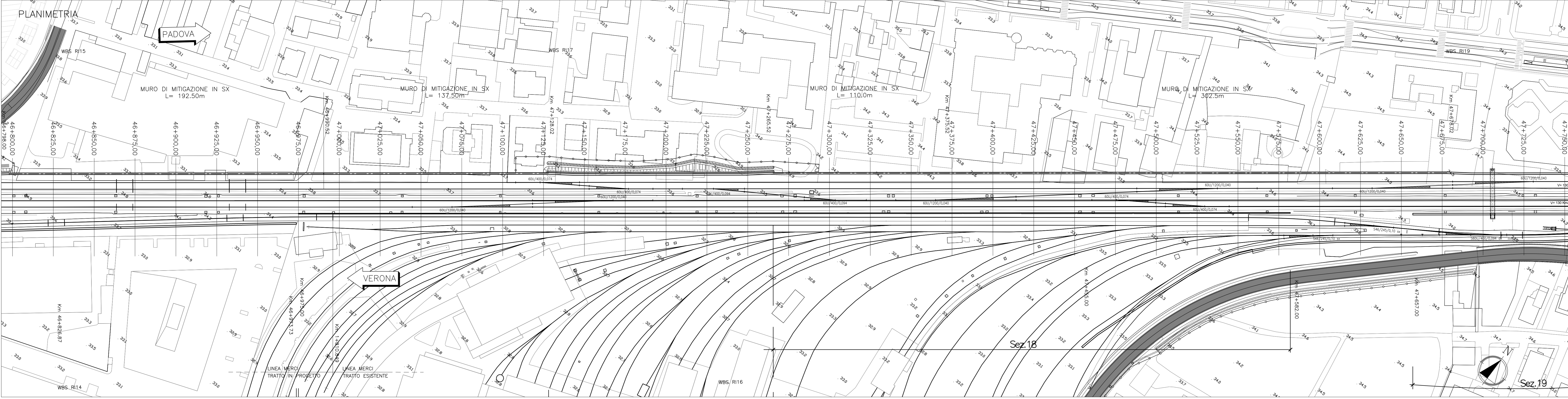

SCHEMA DI PIANTA DEL CONSOLIDAMENTO
 INCLUSIONI RIGIDE
 SCALA 1:50

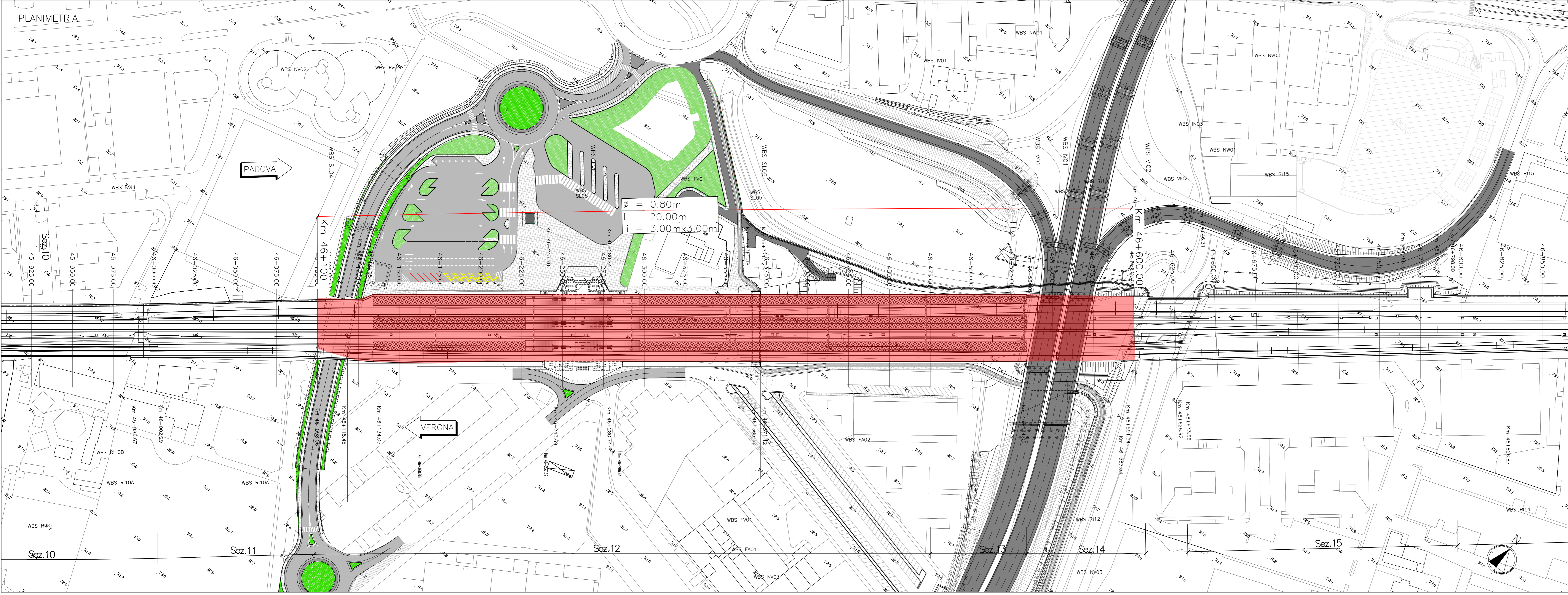
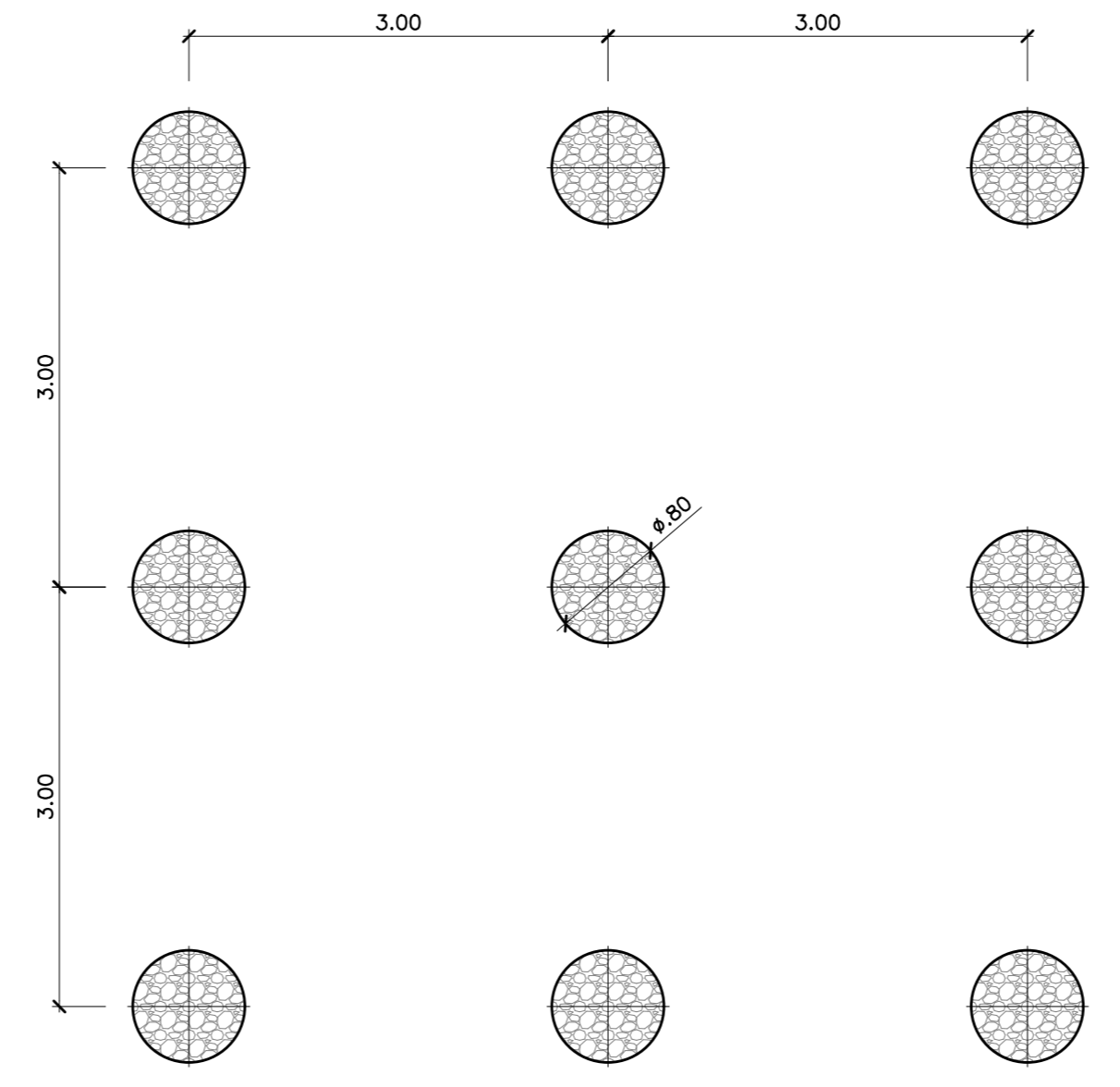

COMMITTENTE: **RFI** RETE FERROVIARIA ITALIANA GRUPPO FERROVIE DELLO STATO ITALIANE

ALTA SORVEGLIANZA: **ITALFERR** GRUPPO FERROVIE DELLO STATO ITALIANE

GENERAL CONTRACTOR: **ITICAV2**

INFRASTRUTTURE FERROVIARIE STRATEGICHE DEFINITE DALLA LEGGE OBIETTIVO N. 443/01

PROGETTO DEFINITIVO
 LINEA AV/AC VERONA - PADOVA
 SUB TRATTA VERONA - VICENZA
 LOTTO FUNZIONALE II: ATTRAVERSAMENTO DI VICENZA

STUDI E INDAGINI
 GEOLOGIA E GEOTECNICA
 CONSOLIDAMENTI PIANO DI POSA RILEVATI - PLANIMETRIA TAV.2

GENERAL CONTRACTOR: **ATI bonifica** CONSORZIO IRICAV DUE
 IL PROGETTO È AUTORIZZATO
 Ing. Paolo Carmona
 Data: 15/09/2022

ITALFERR S.p.A.
 Data: 15/09/2022

SCALA: 1:1000

COMMESSA	LOTTO	FASE	ENTE	TIPO DOC.	OPERAZIONE	DISCIPLINA	PROGR.	REV.
IN1K	20	D	I2	P7	GE0	006	002	B

VISTO ATI BONIFICA
 Data: 15/09/2022

Rev.	Descrizione	Redatto	Data	Verificato	Data	Approvato	Data	Autorizzato
A	PRIMA EMISSIONE	C. Agosti	15/09/2022	V. Cecca	15/09/2022	F.P. Bonicatti	15/09/2022	Ing. E. P. Bonicatti
B	ISTRUTTORIA ITALFERR	C. Agosti	15/09/2022	V. Cecca	15/09/2022	F.P. Bonicatti	15/09/2022	Ing. E. P. Bonicatti

File: IN1K2020P7GE000602B_01.DWG CUP: J41E91000000009 n. Elab.
 CIG: 332049F17