AREA 1

1 - Rendering con mitigazione

1 - Rendering senza mitigazione

2 - Rendering con mitigazione

2 - Rendering senza mitigazione

AREA 2

3 - Rendering con mitigazione

3 - Rendering senza mitigazione

4 - Rendering con mitigazione

4 - Rendering senza mitigazione

Impianto Ervesa - Mappa Viste

Scala 1:10000

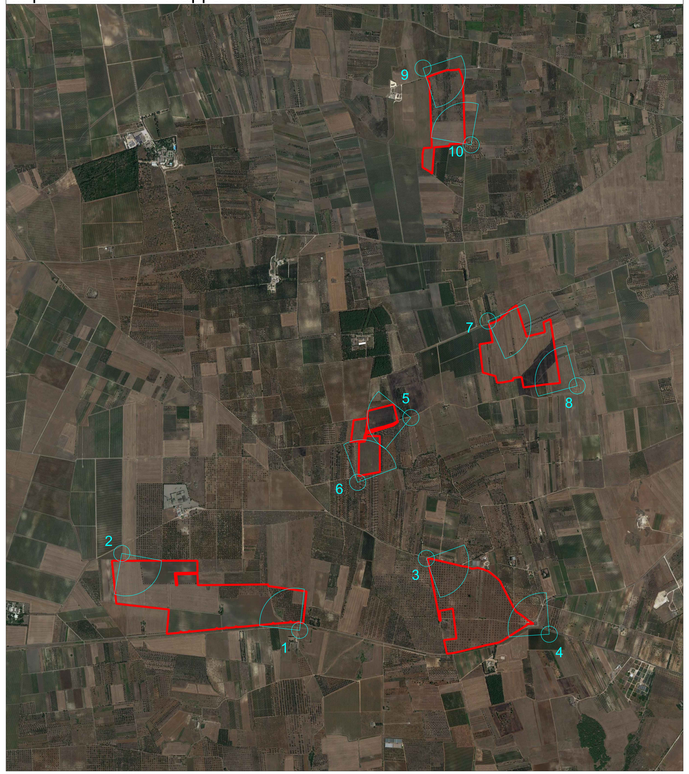

5 - Rendering con mitigazione

5 - Rendering senza mitigazione

6 - Rendering con mitigazione

6 - Rendering senza mitigazione

AREA 3

7 - Rendering con mitigazione

7 - Rendering senza mitigazione

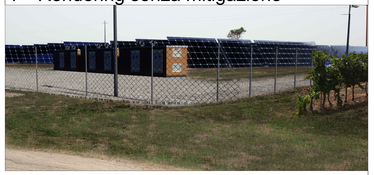

8 - Rendering con mitigazione

8 - Rendering senza mitigazione

AREA 4

AREA 5

9 - Rendering con mitigazione

9 - Rendering senza mitigazione

10 - Rendering con mitigazione

10 - Rendering senza mitigazione

COMUNI DI VEGLIE - SALICE SALENTINO - AVETRANA - ERCHIE

PROVINCE DI LECCE - TARANTO - BRINDISI

PROGETTO AGROVOLTAICO "AGROVOLTAICO ERVESA"

IMMAGINE&LAVORO

PROGETTO
ngveprogetti S.r.l.s.
via Cavallo n.7-72023, Mesagne (BR)
email: info@ngveprogetti.it

RESPONSABILE DEL PROGETTO
Ing. Giorgio Vece

COSTRUZIONE ED ESERCIZIO DI UN IMPIANTO AGROVOLTAICO DENOMINATO "AGROVOLTAICO ERVESA" E DELLE OPERE ED INFRASTRUTTURE CONNESSE. IMPIANTO SITO NEI COMUNI DI ERCHIE (BR), VEGLIE (LE), SALICE SALENTINO (LE) E AVETRANA (TA). POTENZA NOMINALE PARI A 70.000,00 kWN DI CUI 20.000,00 kWN IN STORAGE E POTENZA DI PICCO (POTENZA MODULI) PARI A 80.147,70 kWP

Oggetto: Ricostruzione fotorealistica e render

PROGETTISTA: Ing. Giorgio Vece

TIMBRO E FIRMA:

NOME FILE: ZLELRX5_AnalisiPaesaggistica_05

SCALA: 1:10000

PROGETTO DEFINITIVO PER PROVVEDIMENTO UNICO IN MATERIA AMBIENTALE (P.U.A.) E AUTORIZZAZIONE UNICA (D.lgs. n. 387 del 2003)

	DATA	DESCRIZIONE	REDATTO	VERIFICATO	APPROVATO
00	AGOSTO 2021	PRIMA EMISSIONE	ING. GIORGIO VECE	ING. GIORGIO VECE	GR VALUE S.R.L.
01					
02					
03					

Committente: GRV SOLAR SALENTO I S.R.L.

Corso Venezia n. 37
20121 Milano
Cod. Fisc & P. IVA 11643060962

GRValue