

COMUNI DI VEGLIE - SALICE SALENTINO - AVETRANA - ERCHIE

PROVINCE DI LECCE - TARANTO - BRINDISI

PROGETTO AGROVOLTAICO "AGROVOLTAICO ERVESA"



PROGETTO
ingveprogetti s.r.l.s.
via Geofilo n.7-72023, Mesagne (BR)
email: info@ingveprogetti.it

RESPONSABILE DEL PROGETTO
Ing. Giorgio Vece

COSTRUZIONE ED ESERCIZIO DI UN IMPIANTO AGROVOLTAICO DENOMINATO "AGROVOLTAICO ERVESA" E DELLE OPERE ED INFRASTRUTTURE CONNESSE. IMPIANTO SITO NEI COMUNI DI ERCHIE (BR), VEGLIE (LE), SALICE SALENTINO (LE) E AVETRANA (TA), POTENZA NOMINALE PARI A 70.000,00 KWN DI CUI 20.000,00 KWN IN STORAGE E POTENZA DI PICCO (POTENZA MODULI) PARI A 80.147,70 KWP

Oggetto: Layout Lotto ERV_4

PROGETTISTA: Ing. Giorgio Vece

NOME FILE: ZLELRX5_ElaboratoGrafico_05d

SCALA:

TIMBRO E FIRMA:

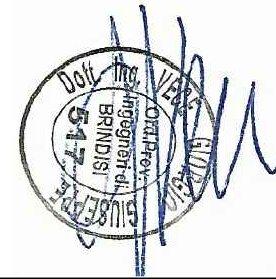

PROGETTO DEFINITIVO PER PROVVEDIMENTO UNICO IN MATERIA AMBIENTALE (P.U.A.) E AUTORIZZAZIONE UNICA (D.lgs. n. 385 del 2003)

N°	DATA	DESCRIZIONE	REDATTO	VERIFICATO	APPROVATO
00	AGOSTO 2021	PRIMA EMISSIONE	ING. GIORGIO VECE	ING. GIORGIO VECE	
01					
02					
03					

Committente: GRV SOLAR SALENTO I S.R.L.

Corso Venezia n. 37
20121 Milano,
Cod. Fisc & P. IVA 11643060962

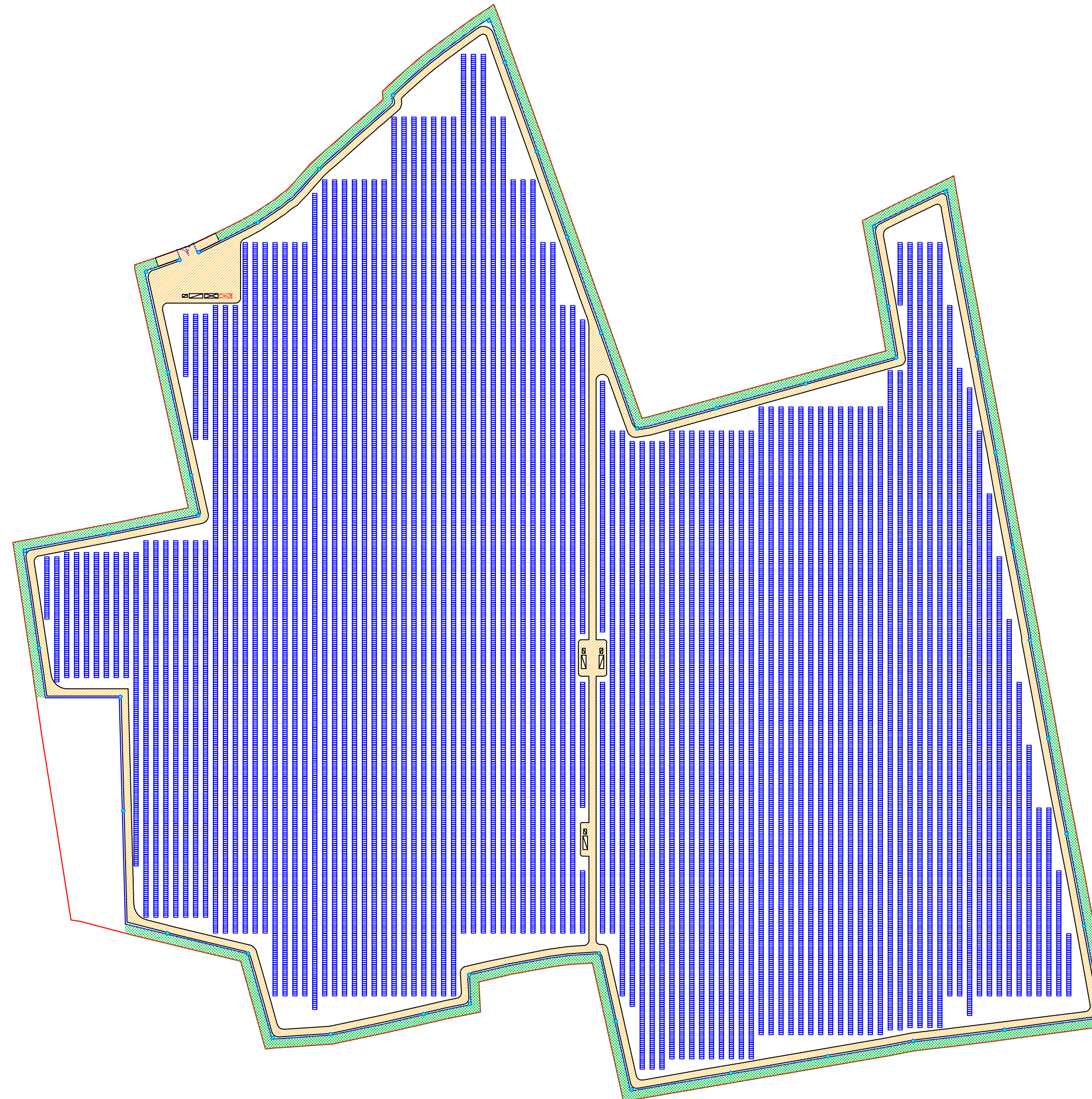

LAYOUT LOTTO ERV_4

Comune di Salice Salentino
Foglio 27
P.lle 168, 83, 167, 276, 277, 278, 280, 279, 281, 152,
153, 166, 82, 243, 245, 244, 80, 282, 283

Numero Tracker(1v30) 971

Numero Pannelli(570W) 29.130

Potenza Totale 16.604.100 Watt

LEGENDA

- Cabina di raccolta
- Cabina ausiliaria
- Cabina trasformatore
- Inverter
- Mitigazione perimetrale
- Tracker 1V30
- Tracker 1V15
- Impianto videosorveglianza e illuminazione
- Recinzione
- Perimetro
- Viabilità interna
- Ingresso campo fotovoltaico

