

# SEZIONE VIABILITA' D'INGRESSO DG2061

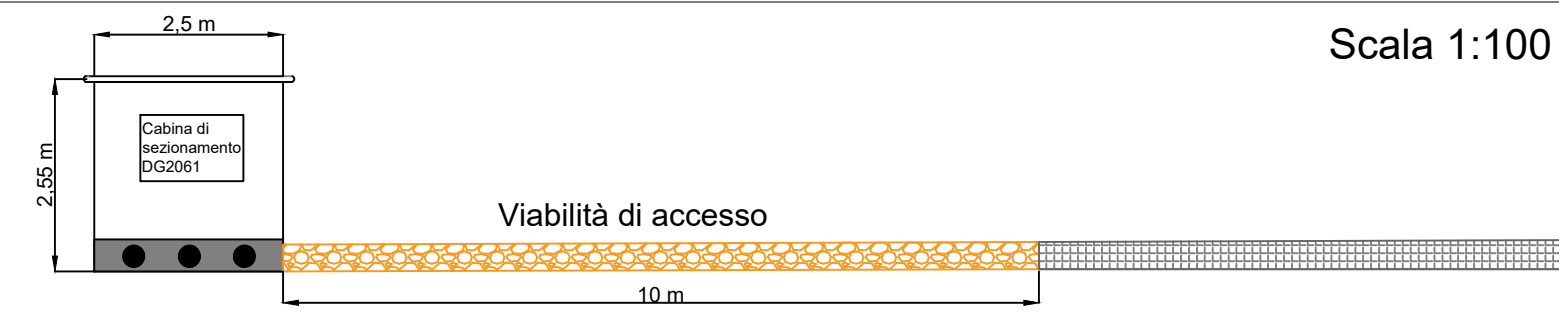

# FOTOINSERIMENTO CABINA SEZ. DG2061

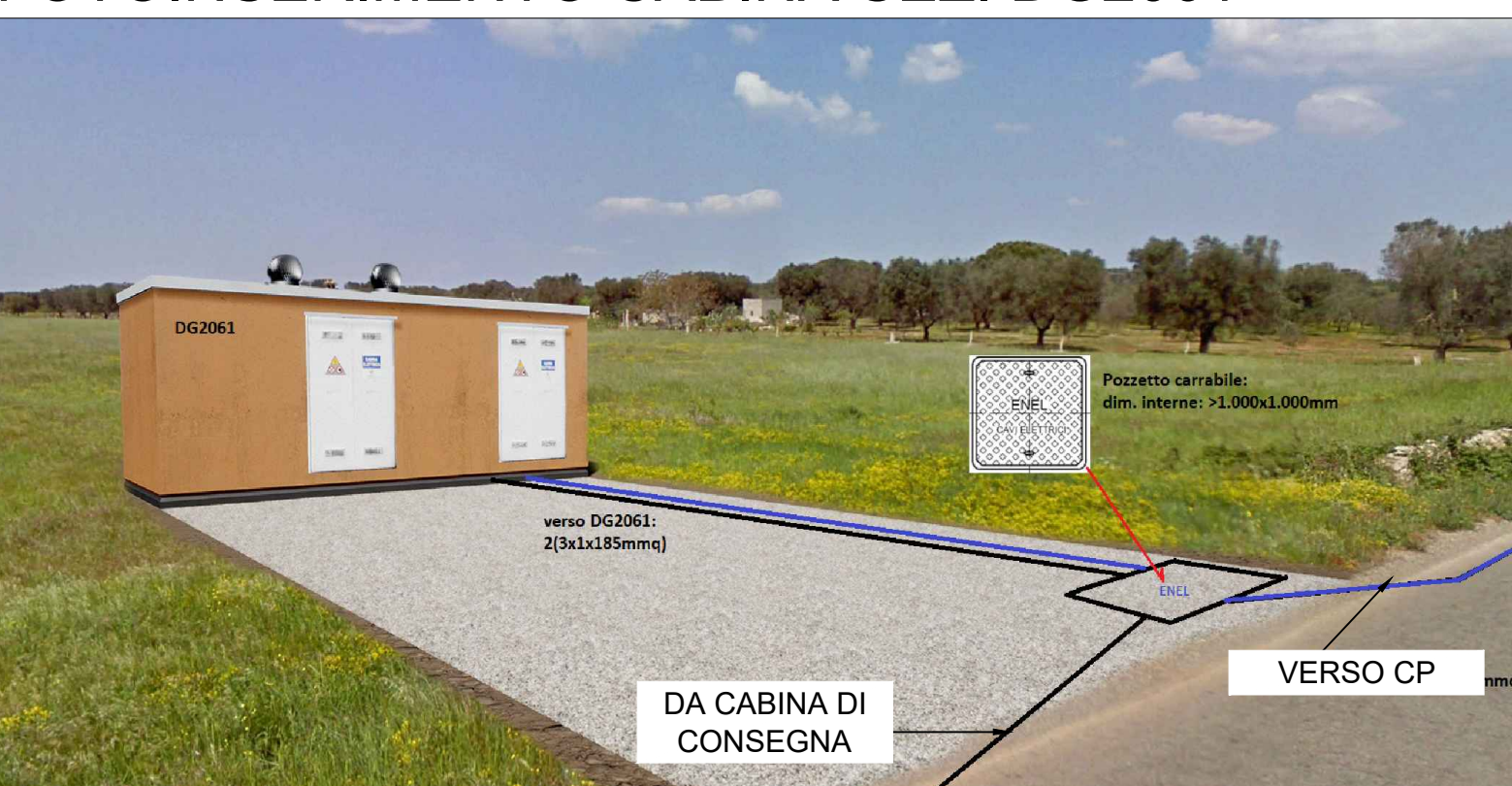

# INQUADRAMENTO IGM

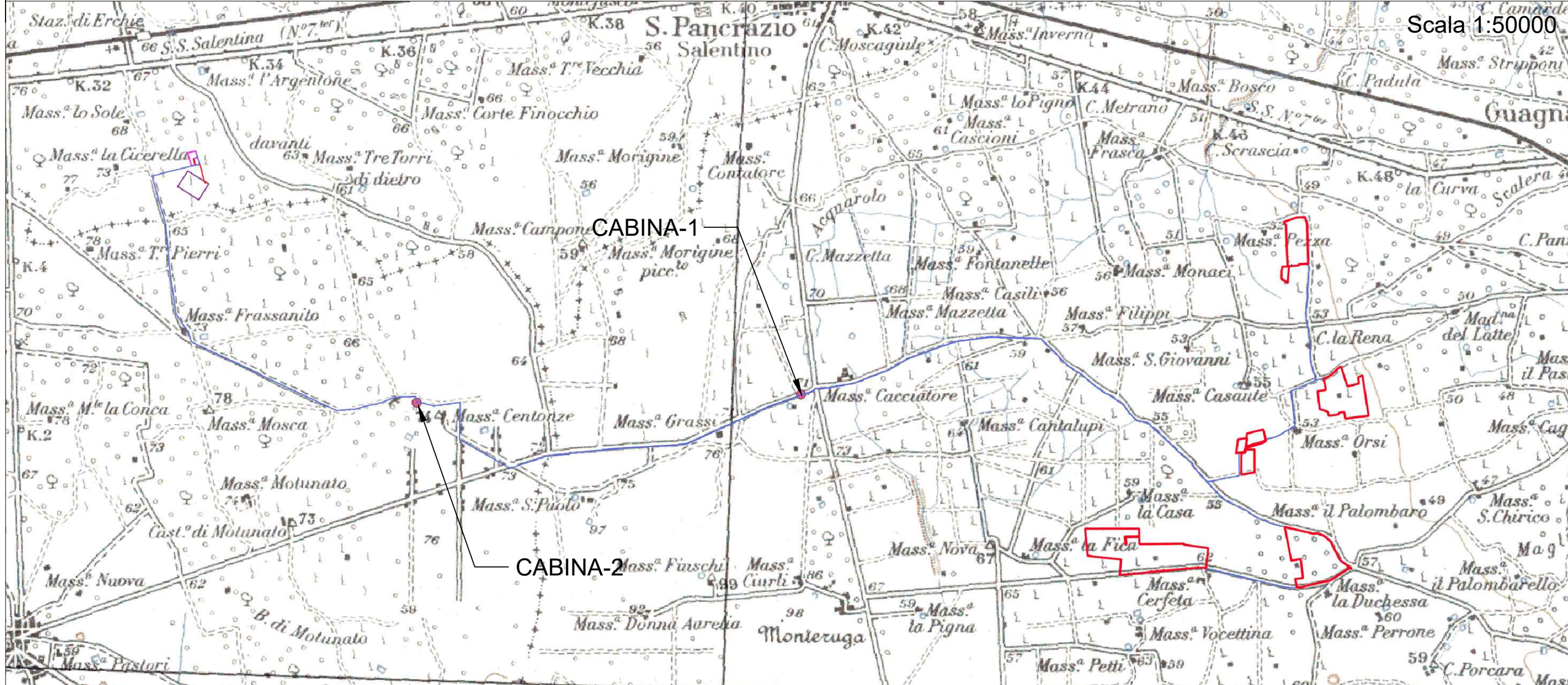

**COMUNI DI VEGLIE - SALICE SALENTINO - AVETRANA - ERCHIE**

**PROVINCE DI LECCE - TARANTO - BRINDISI**

## PROGETTO AGROVOLTAICO "AGROVOLTAICO ERVESA"

IMMAGINIAMO IL FUTURO

**Ingveprogetti s.r.l.s.**  
 via Geofilo n.7-72023, Mesagne (BR)  
 email: info@ingveprogetti.it

RESPONSABILE DEL PROGETTO  
 Ing. Giorgio Vece

**COSTRUZIONE ED ESERCIZIO DI UN IMPIANTO AGROVOLTAICO DENOMINATO "AGROVOLTAICO ERVESA" E DELLE OPERE ED INFRASTRUTTURE CONNESSE. IMPIANTO SITO NEI COMUNI DI ERCHIE (BR), VEGLIE (LE), SALICE SALENTINO (LE) E AVETRANA (TA), POTENZA NOMINALE PARI A 70.000,00 kW IN CUI 20.000,00 kW IN STORAGE E POTENZA DI PICCO (POTENZA MODULI) PARI A 80.147,70 KWP**

**Oggetto: Viabilità di accesso Cabina di sezionamento**

PROGETTISTA: Ing. Giorgio Vece

NOME FILE: ZLELRX5\_ElaboratoGrafico\_18

SCALA: 1:50.000  
 1:5.000  
 1:100

TIMBRO E FIRMA:

PROGETTO DEFINITIVO PER PROVVEDIMENTO UNICO IN MATERIA AMBIENTALE (P.U.A.) E AUTORIZZAZIONE UNICA (D.lgs. n. 385 del 2003)

N°	DATA	DESCRIZIONE	REDATTO	VERIFICATO	APPROVATO
00	AGOSTO 2021	PRIMA EMISSIONE	ING. GIORGIO VECE	ING. GIORGIO VECE	GRV SOLAR SALENTO I S.R.L.
01					
02					
03					

Committente: GRV SOLAR SALENTO I S.R.L.  
 Corso Venezia n. 37  
 20121 Milano,  
 Cod. Fisc & P. IVA 11643060962

# INQUADRAMENTO CATASTALE CABINA-1

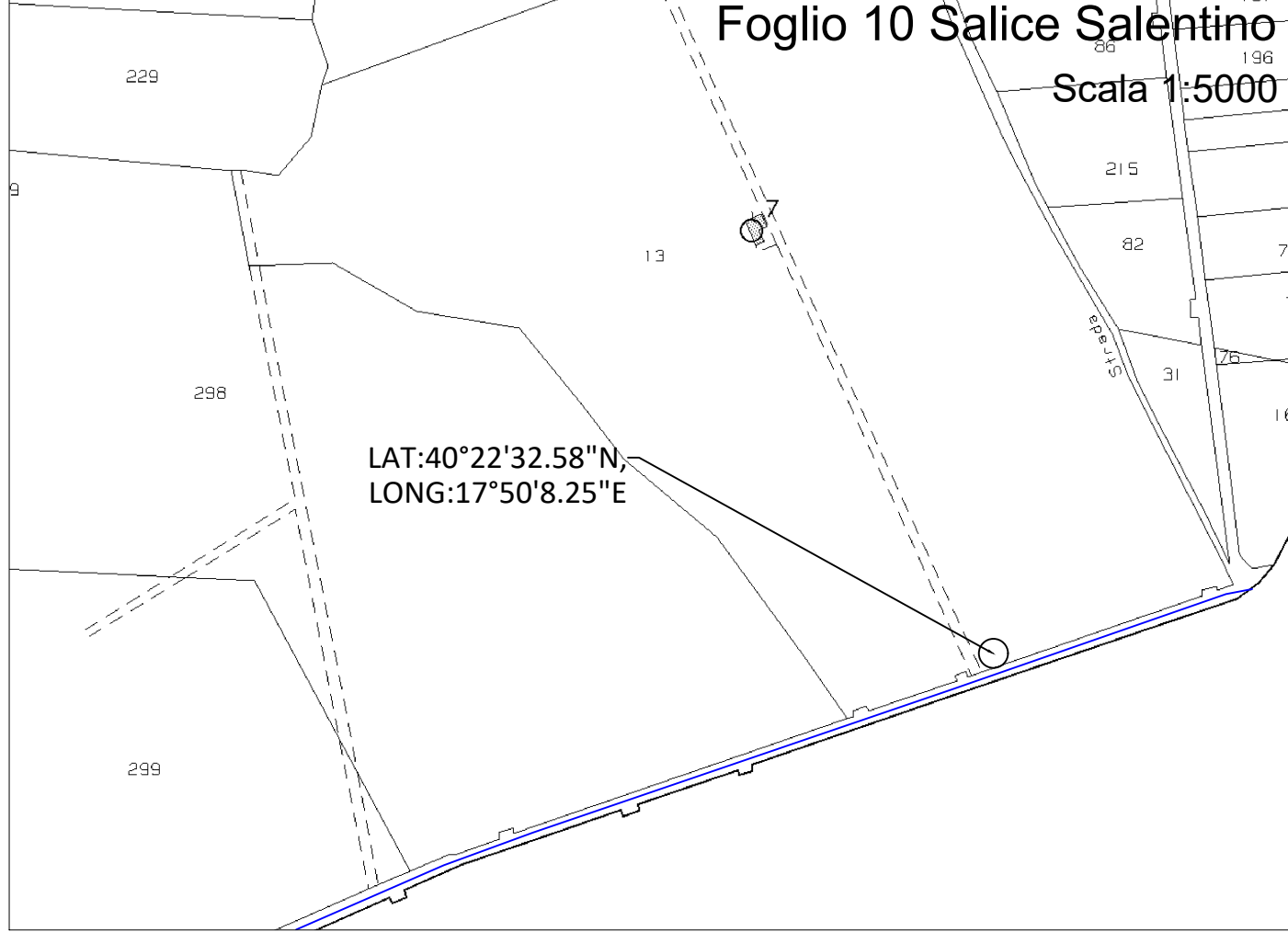

# INQUADRAMENTO CATASTALE CABINA-2

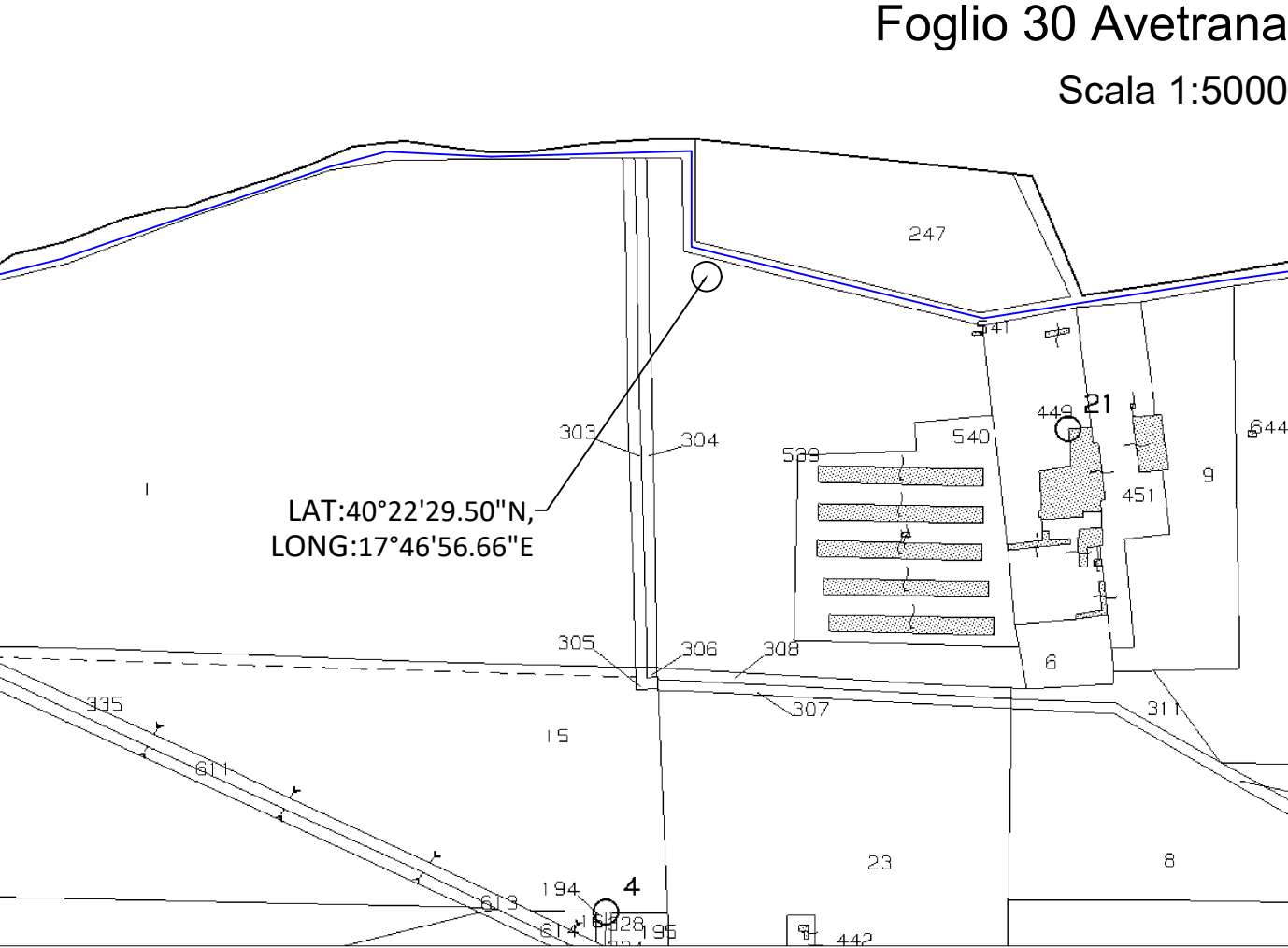

# PARTICOLARE INGRESSO CABINA-1

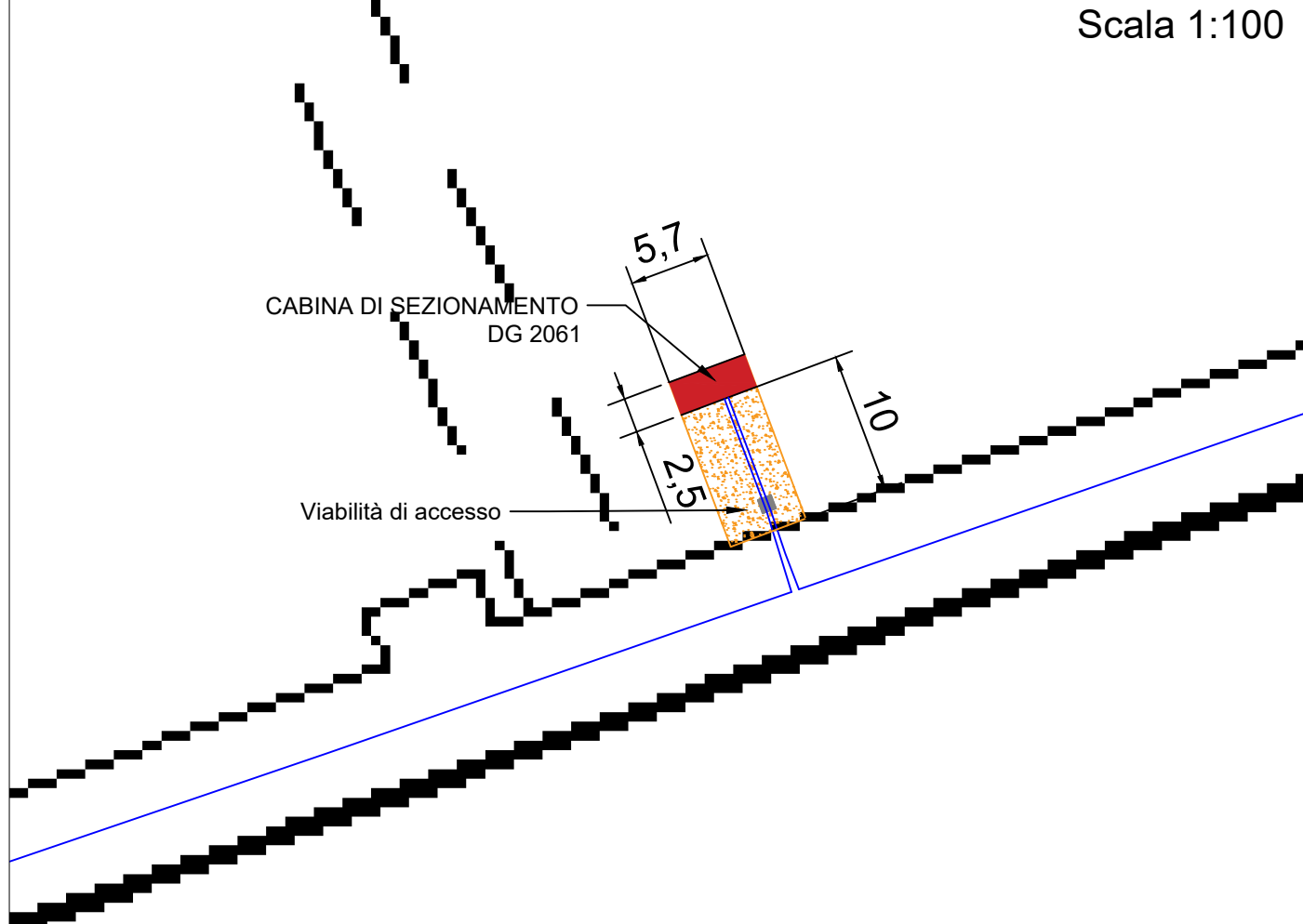

# PARTICOLARE INGRESSO CABINA-2

