

Inquadramento generale dei vincoli

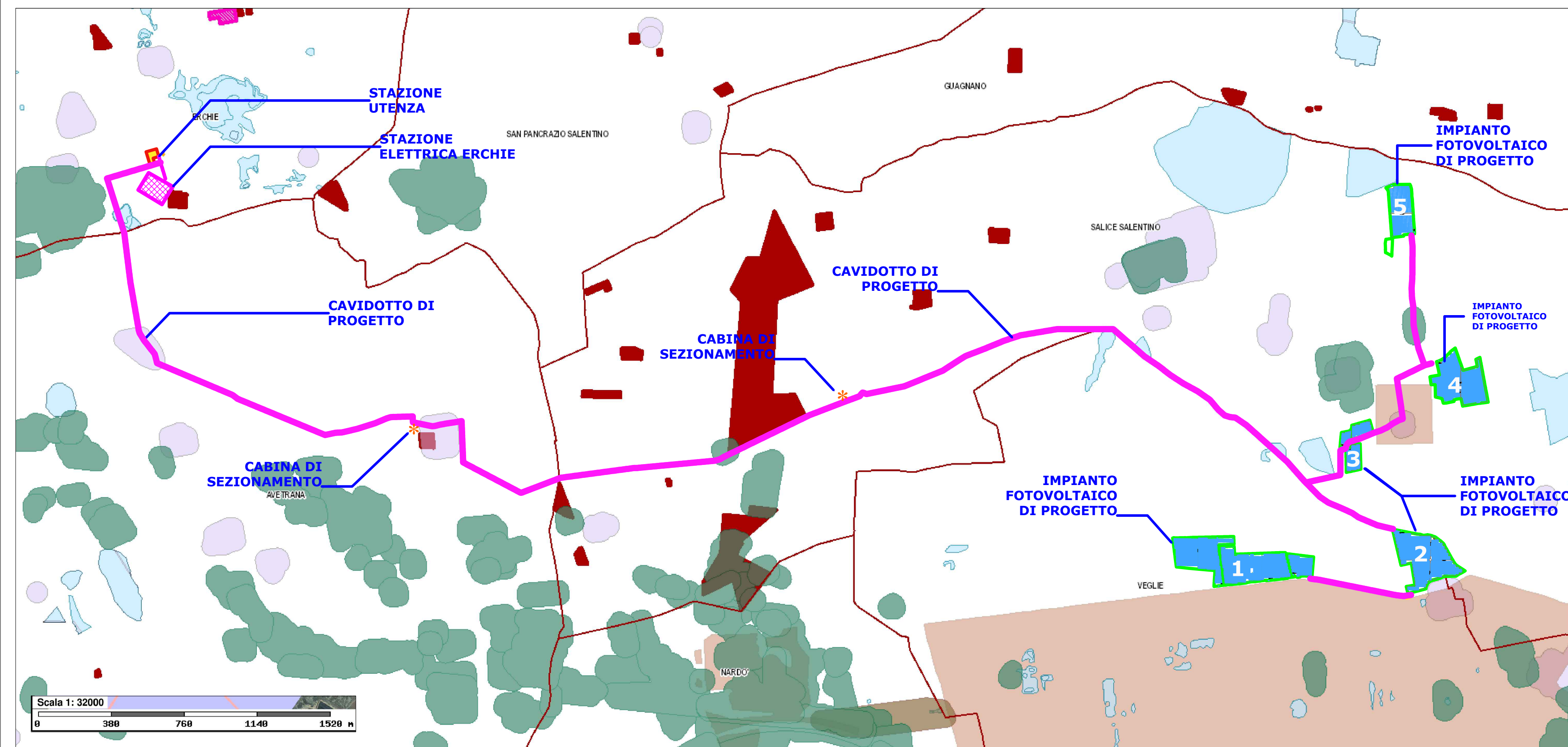

- Confini Comunali
- Riserva Naturale Marina
- Riserva Statale
- Zone Naturali
- S.I.C.
- S.I.C. Posidonidei
- Riserva Naturale Regionale Orientale
- Riserva Naturale Marina Protetta
- Area Naturale Marina Protetta
- grindole
- secondario
- frutteti/oliveti
- corso d'acqua episcopio
- Area tampone
- Nuclei naturali isolati
- Immobili e aree dichiarate di notevole interesse pubblico (art. 136 D.Lgs 42/04)
- Beni Culturali con 100 m (parte I D.Lgs 42/04)
- Tormenti costieri fino a 300 m.
- Tormenti costieri ai lighi fino a 300 m.
- Fiumi Tormenti e corsi d'acqua fino a 150 m.
- Riserva Naturale Marina
- Zone archeologiche con buffer di 100 m.
- Trattati con buffer di 100 m.
- ALBERGIBELLO
- ANDRIA
- Boschi con buffer di 100 m.
- Zone archeologiche con buffer di 100 m.
- Trattati con buffer di 100 m.
- ALBERGIBELLO
- ANDRIA
- PS1
- PS2
- PS3
- PS4
- PS5
- PS6
- PS7
- PS8
- PS9
- PS10
- PS11
- PS12
- PS13
- PS14
- PS15
- PS16
- PS17
- PS18
- PS19
- PS20
- PS21
- PS22
- PS23
- PS24
- PS25
- PS26
- PS27
- PS28
- PS29
- PS30
- PS31
- PS32
- PS33
- PS34
- PS35
- PS36
- PS37
- PS38
- PS39
- PS40
- PS41
- PS42
- PS43
- PS44
- PS45
- PS46
- PS47
- PS48
- PS49
- PS50
- PS51
- PS52
- PS53
- PS54
- PS55
- PS56
- PS57
- PS58
- PS59
- PS60
- PS61
- PS62
- PS63
- PS64
- PS65
- PS66
- PS67
- PS68
- PS69
- PS70
- PS71
- PS72
- PS73
- PS74
- PS75
- PS76
- PS77
- PS78
- PS79
- PS80
- PS81
- PS82
- PS83
- PS84
- PS85
- PS86
- PS87
- PS88
- PS89
- PS90
- PS91
- PS92
- PS93
- PS94
- PS95
- PS96
- PS97
- PS98
- PS99
- PS100
- Tempo di ritorno 500 anni
- AGU
- P
- R1
- R2
- R3
- R4
- R5
- R6
- R7
- R8
- R9
- R10
- R11
- R12
- R13
- R14
- R15
- R16
- R17
- R18
- R19
- R20
- R21
- R22
- R23
- R24
- R25
- R26
- R27
- R28
- R29
- R30
- R31
- R32
- R33
- R34
- R35
- R36
- R37
- R38
- R39
- R40
- R41
- R42
- R43
- R44
- R45
- R46
- R47
- R48
- R49
- R50
- R51
- R52
- R53
- R54
- R55
- R56
- R57
- R58
- R59
- R60
- R61
- R62
- R63
- R64
- R65
- R66
- R67
- R68
- R69
- R70
- R71
- R72
- R73
- R74
- R75
- R76
- R77
- R78
- R79
- R80
- R81
- R82
- R83
- R84
- R85
- R86
- R87
- R88
- R89
- R90
- R91
- R92
- R93
- R94
- R95
- R96
- R97
- R98
- R99
- R100

Inquadramento generale dei vincoli su ortofoto

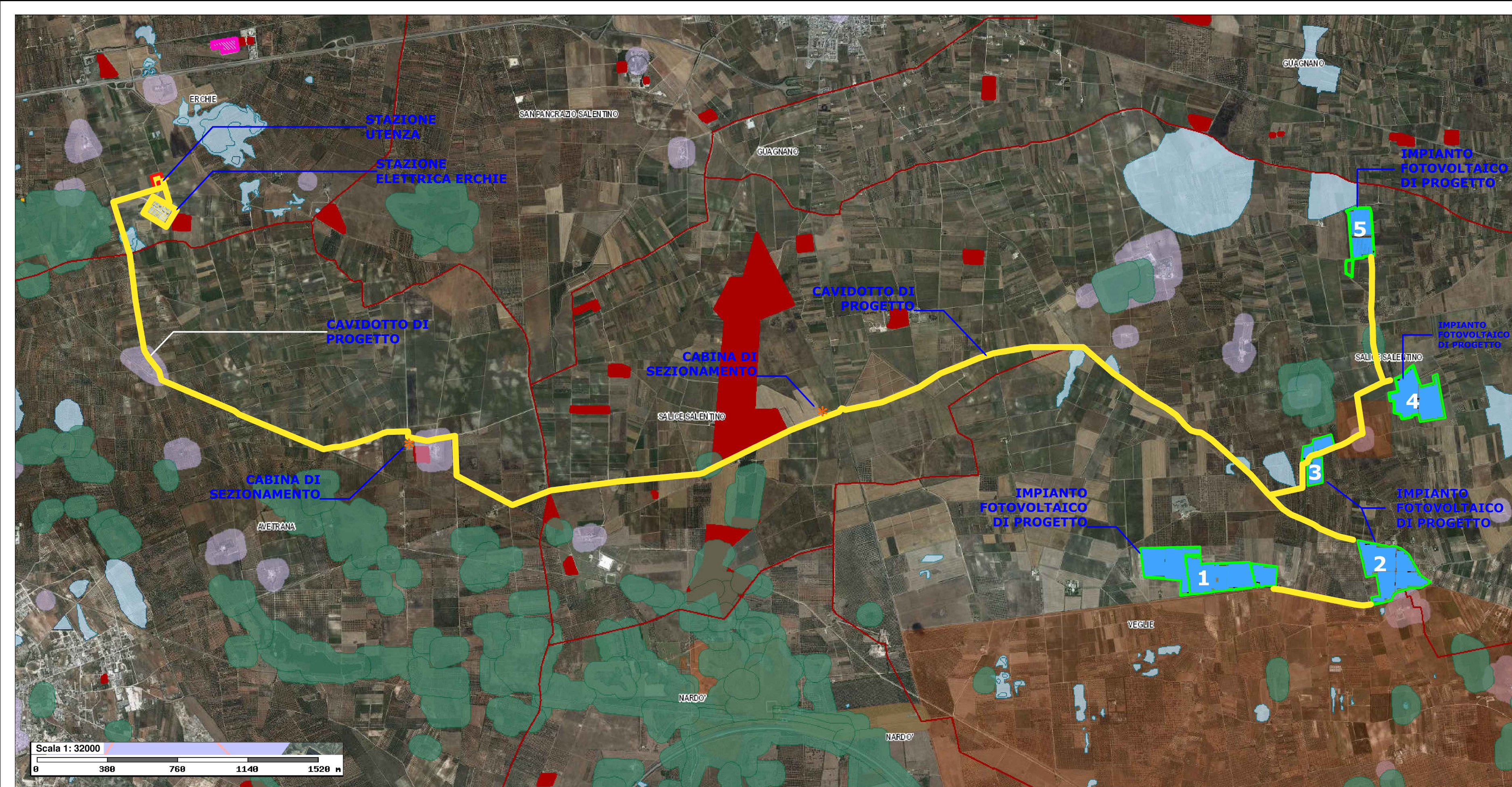

AREA IMPIANTO

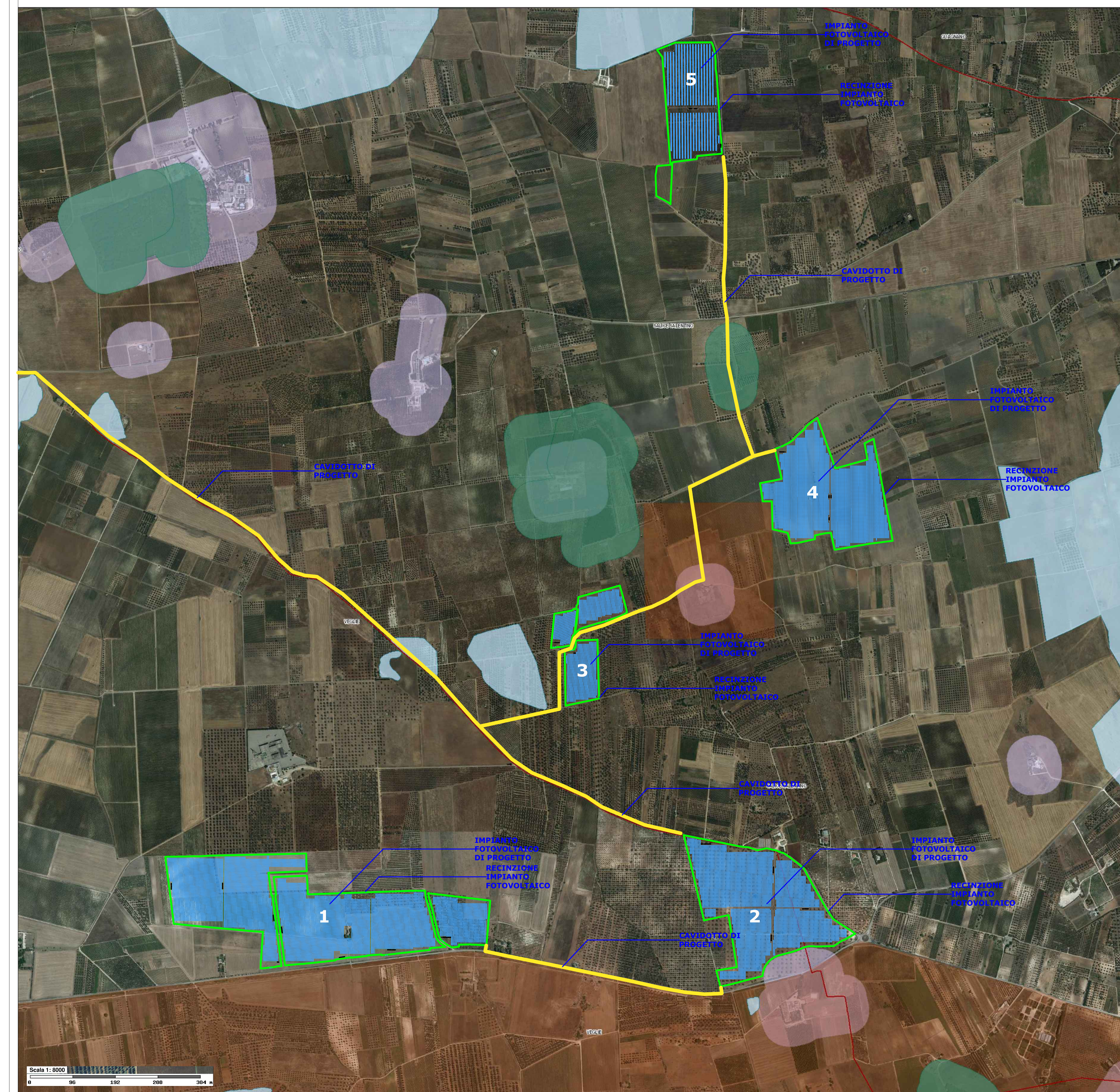

**COMUNI DI VEGLIE - SALICE SALENTINO - AVETRANA - ERCHIE**  
 PROVINCE DI LECCE - TARANTO - BRINDISI

**PROGETTO AGROVOLTAICO "AGROVOLTAICO ERVESA"**

IMMAGINANDO IL TERRORE  
 PROGETTO **Ingveprogetti s.r.l.s.**  
 via Geofilo n.7-72023, Mesagne (BR)  
 email: info@ingveprogetti.it  
 RESPONSABILE DEL PROGETTO  
 Ing. Giorgio Vece

**COSTRUZIONE ED ESERCIZIO DI UN IMPIANTO AGROVOLTAICO DENOMINATO "AGROVOLTAICO ERVESA" E DELLE OPERE ED INFRASTRUTTURE CONNESSE. IMPIANTO SITO NEI COMUNI DI ERCHIE (BR), VEGLIE (LE), SALICE SALENTINO (LE) E AVETRANA (TA), POTENZA NOMINALE PARI A 70.000,00 KWN DI CUI 20.000,00 KWN IN STORAGE E POTENZA DI PICCO (POTENZA MODULI) PARI A 80.147,70 KWP**

**Oggetto: Inquadramento vincolistico Area Impianto - Aree non idonee FER**

PROGETTISTA: Ing. Giorgio Vece  
 TIMBRE E FIRMA:

NOME FILE: ZLELRX5\_StudioInserimentoUrbanistico\_04

SCALA: 1:32000  
 1:8000

N°	DATA	DESCRIZIONE	REDATTO	VERIFICATO	APPROVATO
00	AGOSTO 2021	PRIMA EMISSIONE	ING. GIORGIO VECE	ING. GIORGIO VECE	
01					
02					
03					

Committente: GRV SOLAR SALENTO I.S.R.L.  
 Corso Venezia n. 37  
 20121 Milano  
 Cod. Fisc. & P. IVA 11643060962