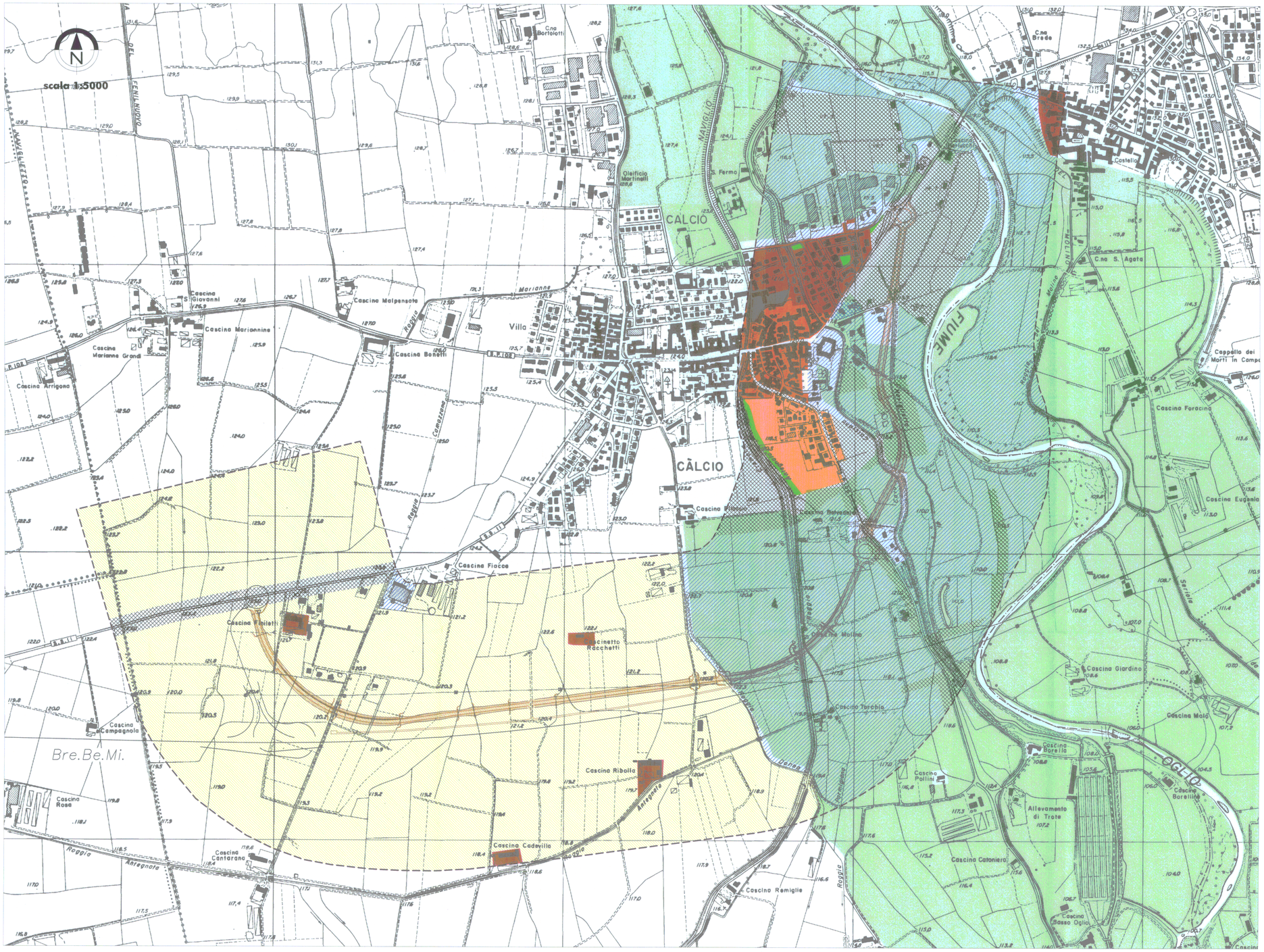


QUADRO UNIONE

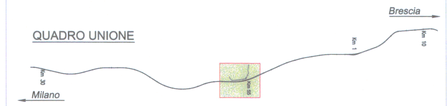


## LEGENDA

- Centro o nucleo storico
- Residenziale - consolidato
- Residenziale - espansione
- Produttivo - consolidato
- Servizi - consolidato
- Verde pubblico
- Parco o riserva naturale protetta
- Agricolo
- Agricolo di salvaguardia
- Fascia di rispetto stradale e corpi idrici
- Ambito di studio
- VIABILITA' (esistente)
- autostrada Bre.Be.Mi.
- Viabilità in progetto ( variante ex. SS11- Calcio )
- Tracciato linea ferroviaria A.C.
- Limite comunale
- Limite di provincia

COMMITTENTE:

**RETE FERROVIARIA ITALIANA S.p.A.**

RFI RETE FERROVIARIA ITALIANA
GRUPPO FERROVIE DELLO STATO

PROGETTAZIONE:

**ITALFERR S.p.A.**

ITALFERR
GRUPPO FERROVIE DELLO STATO

**INFRASTRUTTURE FERROVIARIE STRATEGICHE DEFINITE DALLA LEGGE OBIETTIVO N. 443/01**

**LINEA AV/AC Torino-Venezia - Tratta Milano-Verona**
**Lotto funzionale Treviglio-Brescia**
**PROGETTO DEFINITIVO**

EX SS11 VARIANTE DI CALCIO

APPROFONDIMENTO AMBIENTALE

PIANIFICAZIONE TERRITORIALE

SCALA: 1:5000

| COMMESSA | LOTTO | FASE | ENTE | TIPO DOC. | OPERA/DISCIPLINA | PROGR. | REV. |
|---|---|---|---|---|---|---|---|
| IN11 | 11 | D | 15 | NS | IM0000 | 025 | A |

| Rev. | Descrizione | Redatto | Data | Verificato | Data | Approvato | Data |
|---|---|---|---|---|---|---|---|
| | | Angelucci | 31/07/07 | Dojelli | 31/07/07 | Peretto | 31/07/07 |

ARCHITETTO PIETRO PERUGINI N° 4453

File: n. Elab.

Questo progetto è cofinanziato dalla Comunità Europea

CUP: J41C07000000001