

Tav.1: Corografia – Quadro d'unione (1:25000)

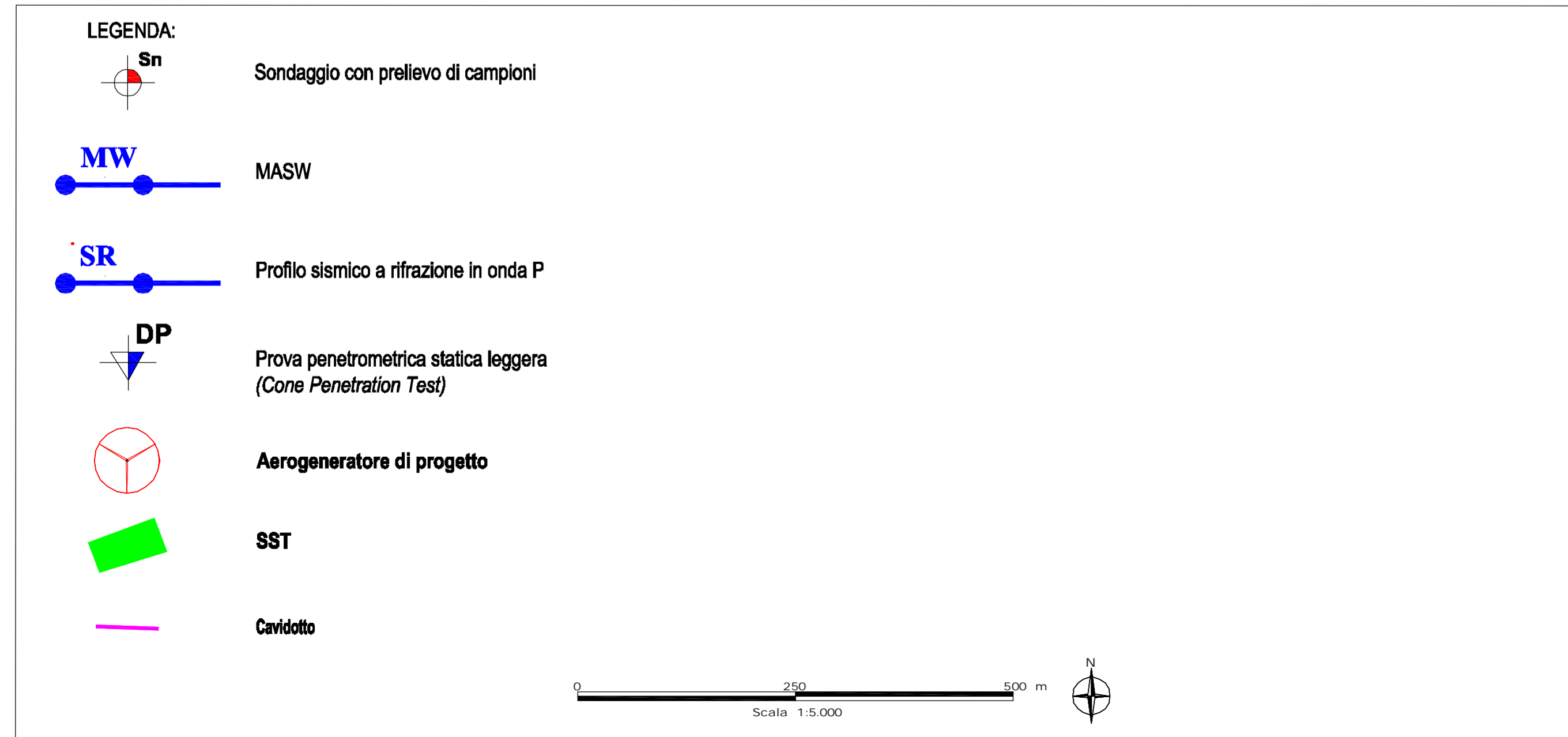

Tav.2: Planimetria Ubicazione Indagini geognostiche da eseguire – Area Parco (1:5000)

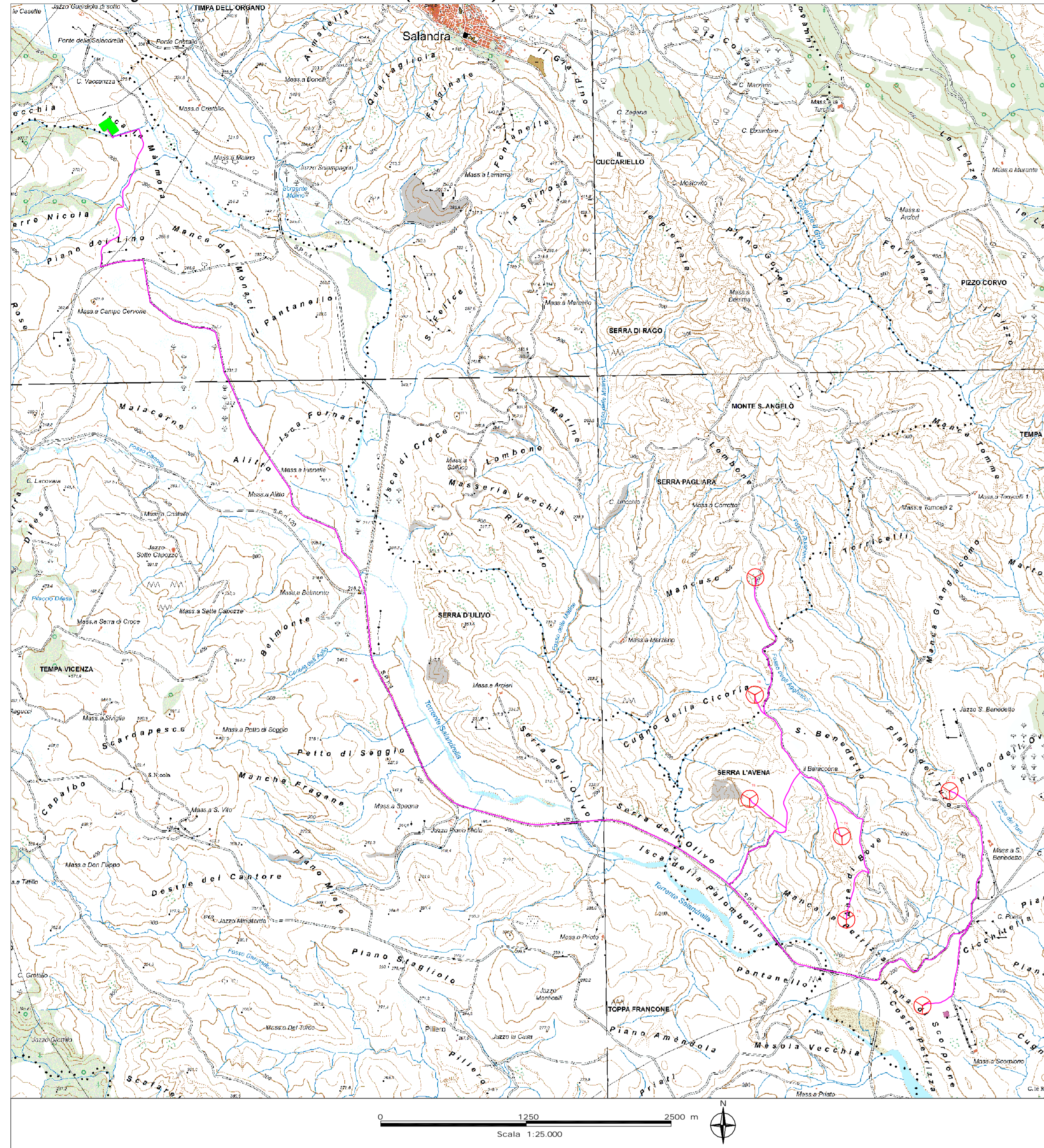
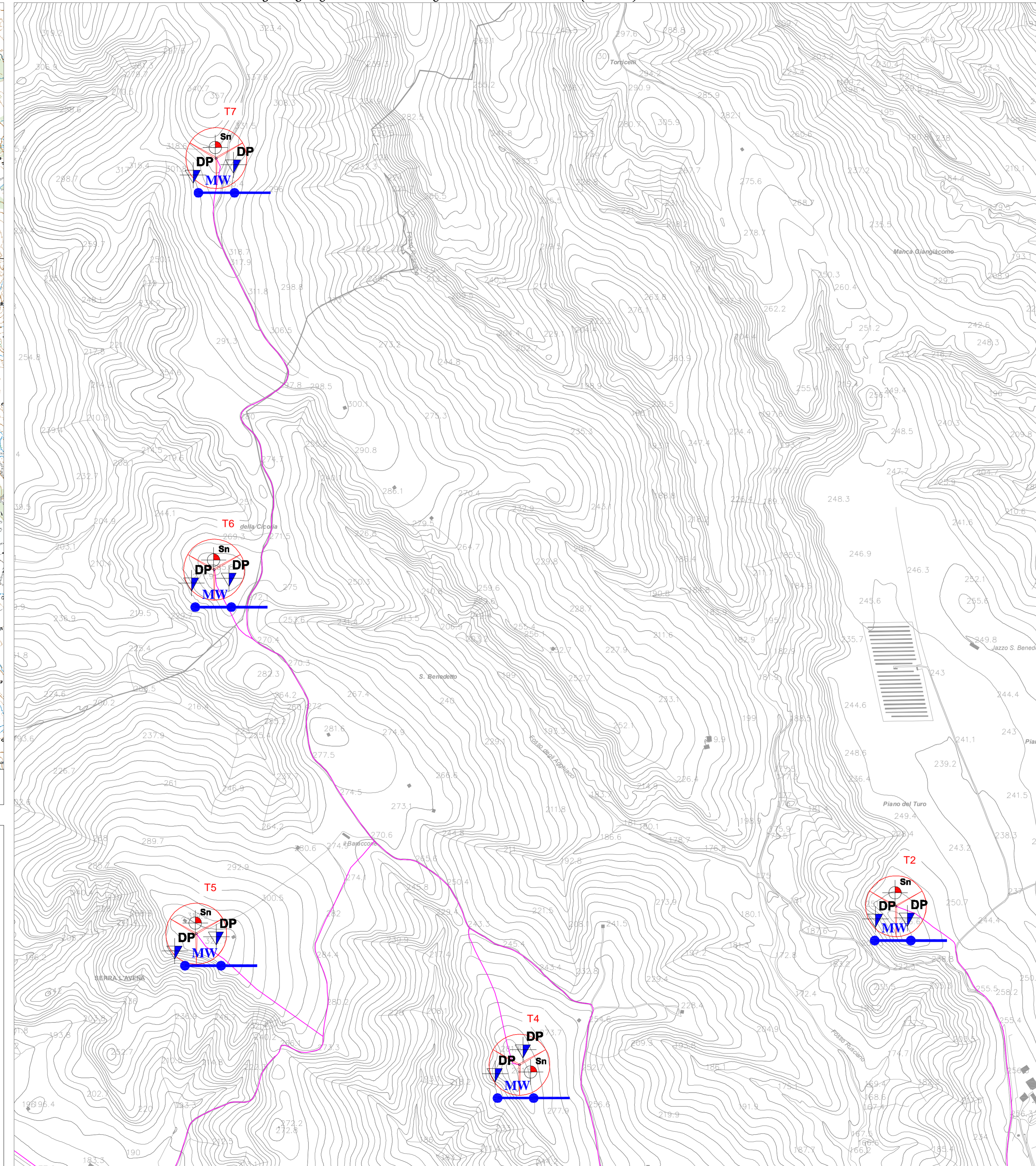

Tav.3: Planimetria Ubicazione Indagini geognostiche da eseguire – Area Parco (1:5000)

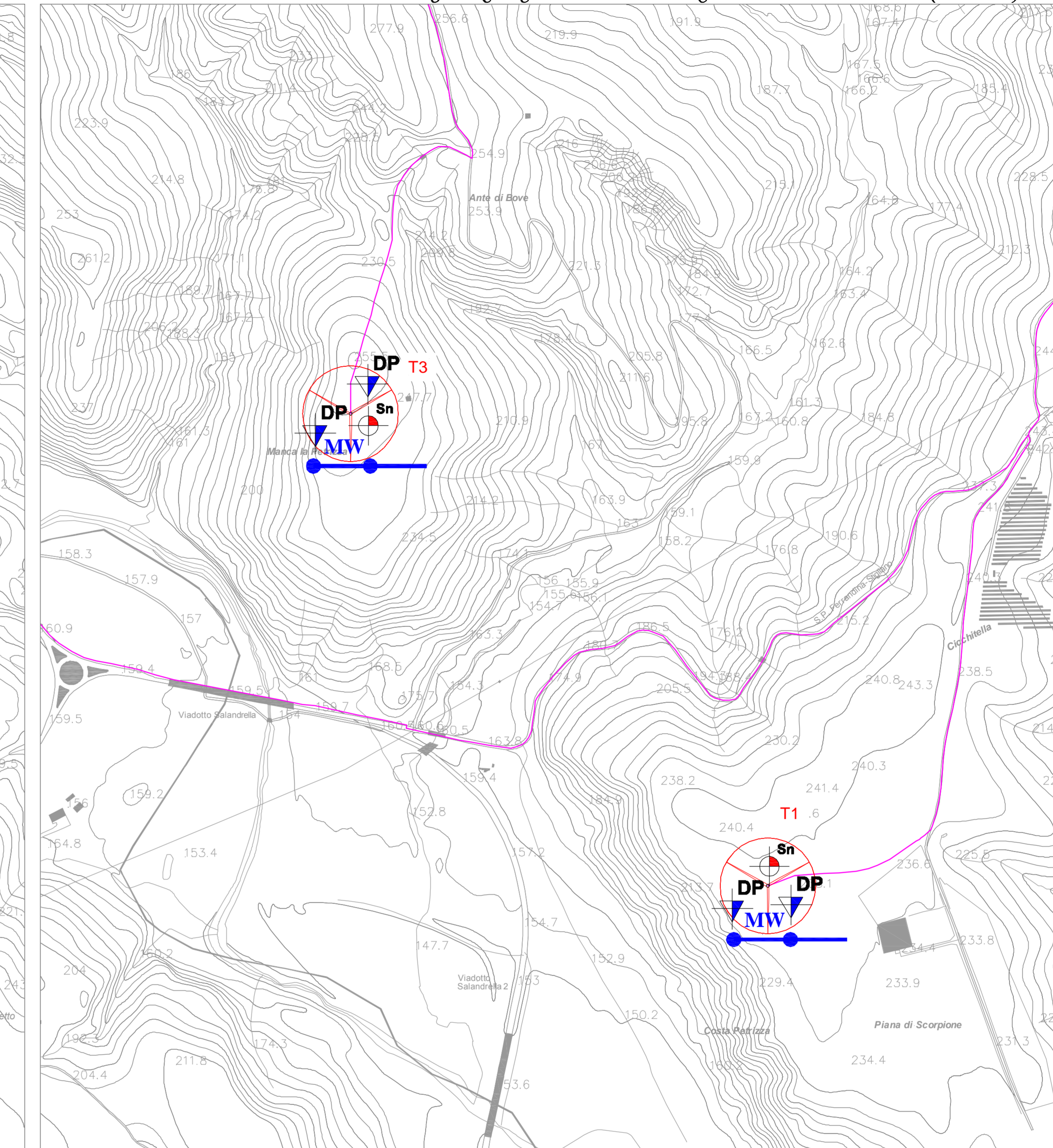

Tav.4: Planimetria – Area Sottostazione Elettrica (1:5000)

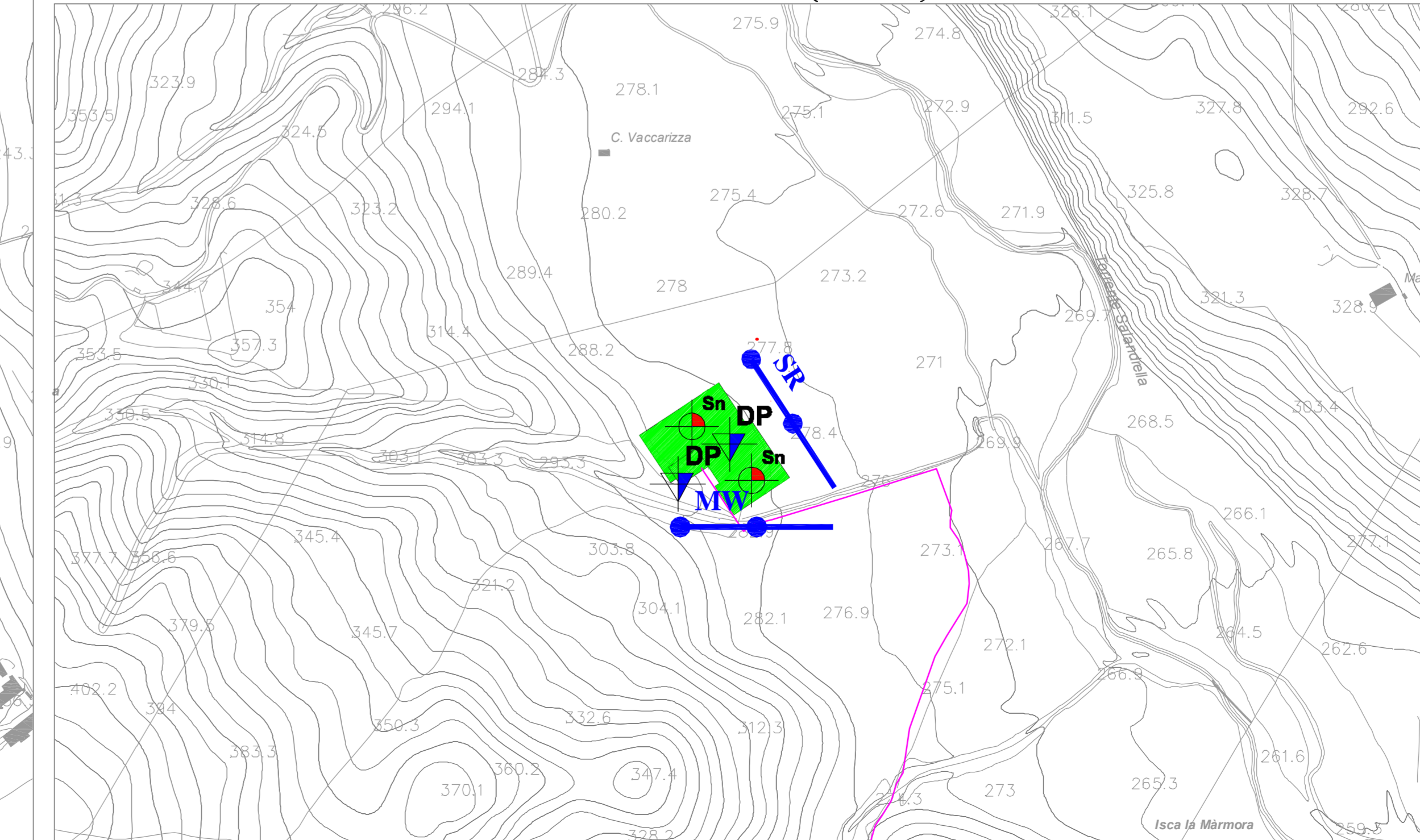

REGIONE BASILICATA  
PROVINCIA DI MATERA  
COMUNI DI FERRANDINA E SALANDRA

**AUTORIZZAZIONE UNICA EX. D. LGS. 387/03**

**Progetto Definitivo per la realizzazione del Parco Eolico "Serra Avena" e relative opere connesse**

Titolo elaborato

**A.16.a.7 - Planimetria ubicazione indagini geognostiche**

Codice elaborato

COMESGA - FASE ELABORATO - REV. E.0304 - H - TOTI - A

Spazio congegnato per la redazione del progetto definitivo.

Scala: 1 : 5.000

Novembre 2021	primo emissione	DE CARLO	DE CARLO	DE CARLO	DE CARLO
DATA	DESCRIZIONE	REDAZIONE	VERIFICA	APPROVATO	

Proprietario

**BEL TEAM S.r.l.**  
via Potenza, 18  
85024 LAVELLO (Pz)

Progettazione

**Studio di Geologia e Geingegneria**  
Via del Seminario Maggiore, 38 - 85100 Potenza -  
Tel. n. 0971.180017; cell. 349.548.301769; e-mail: studiogeopoznanza@libero.it

**IL GEOLOGO**  
Dr. Antonio DE CARLO