

I Coordinatore ANA MAURIZIO PIZZINI		VII SETTORE Assetto del Territorio e Ufficio del Suolo		DOCUMENTO D3/1			
II Disegnato da Ing. ROBERTO FALCETTI		Area Pianificazione del Territorio Sistema Informativo Territoriale		PIANO TERRITORIALE DI COORDINAMENTO PROGETTI DI SETTORE L'AMBIENTE			
III Revisione PATRICK CASAGROVE		IV Conferma Regionale del C.P. n. 157 del 17/10/2000 del C.P. n. 197 del 12/12/2000		DATA LUGLIO 2003		SCALA 1:50.000	
V Firmato ENZO GIANCARI		APPROVAZIONE del C.P. n. 157 del 17/10/2000 del C.P. n. 197 del 12/12/2000		DATA LUGLIO 2003		SCALA 1:50.000	

LEGENDA

- Emergenza Retorica Vegetazionale (P.P.A.R.)
- Stipiti (Direttiva Habitat 93/43 del 21/05/92 e L. n. 394 del 09/12/91)
- Aree Protette (L.R. 53/76 (D.A.15))
- Parco Regionale (L.R. 15/94)
- Parco Archeologico
- Area Terribili Omogenei
- Fascia della Continuità Naturistica
- Fascia dei Terrazzi All.
- Limite Area Csa (DGR n.300/2000)

FONTI

Cartografia: I.T.C. - REGIONE MARCHE
 DATI: SISTEMA INFORMATICO TERRITORIALE PROV. DI ANCONA
 IPRODUC: SERVIZIO REGIONALE REGIONE MARCHE

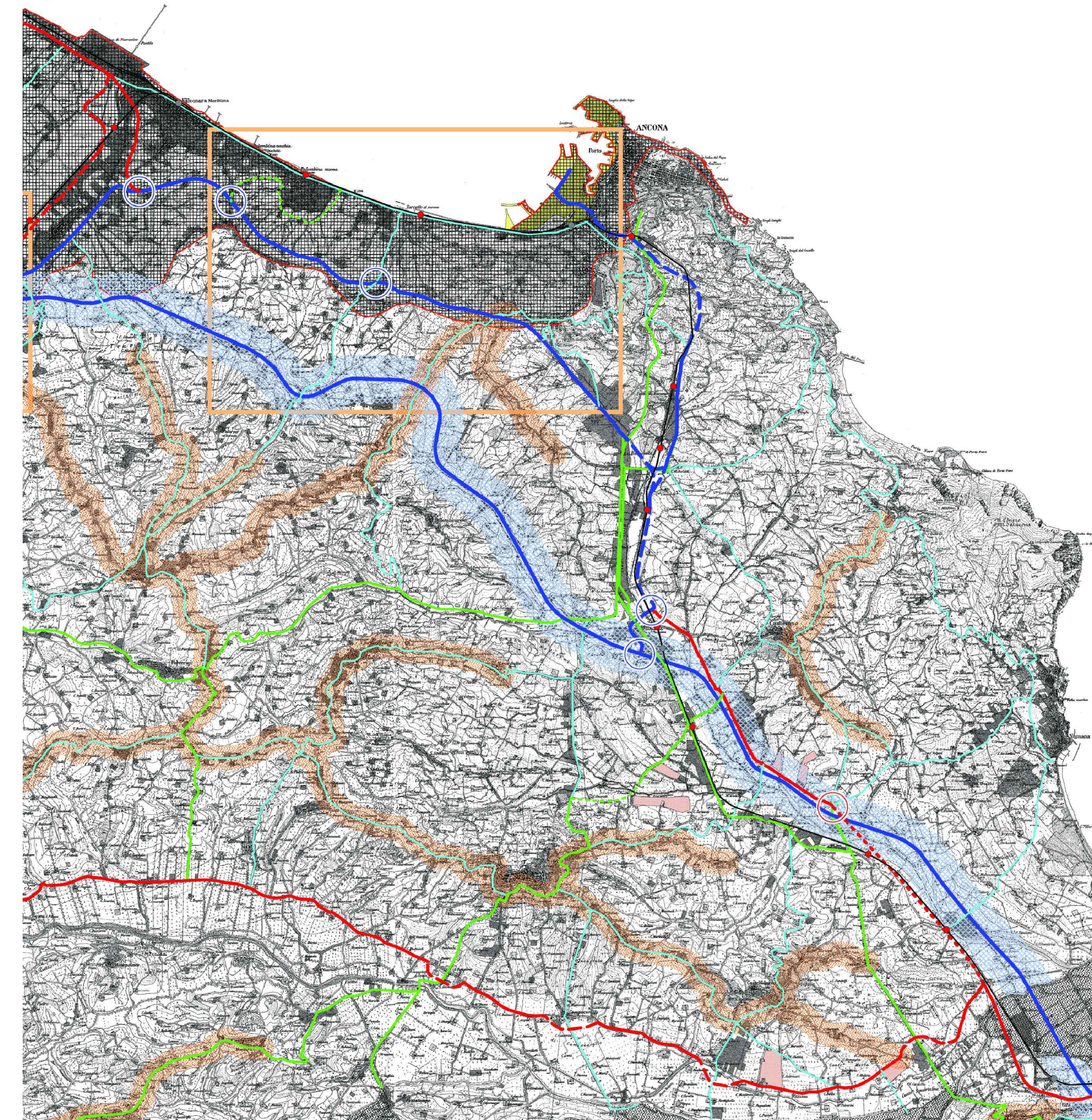

I Coordinatore ANA MAURIZIO PIZZINI		VII SETTORE Assetto del Territorio e Ufficio del Suolo		DOCUMENTO D3/1			
II Disegnato da Ing. ROBERTO FALCETTI		Area Pianificazione del Territorio Sistema Informativo Territoriale		PIANO TERRITORIALE DI COORDINAMENTO PROGETTI DI SETTORE SCHEMA DIRETTORE DELLE RETI PER LA MOBILITA'			
III Revisione PATRICK CASAGROVE		IV Conferma Regionale del C.P. n. 157 del 17/10/2000 del C.P. n. 197 del 12/12/2000		DATA LUGLIO 2003		SCALA 1:50.000	
V Firmato ENZO GIANCARI		APPROVAZIONE del C.P. n. 157 del 17/10/2000 del C.P. n. 197 del 12/12/2000		DATA LUGLIO 2003		SCALA 1:50.000	

LEGENDA

Infrastruttura

- Area Industriale Intercomunale
- Reti Inadattate Colture Estese
- Fascia di Ripetto Autostradale
- Linea Area Csa (D.G.R. n. 300/2000)

Ferrovie

- Linee Preesistenti
- Linee di Progetto
- Stazioni Esistenti
- Stazioni di Progetto

Viabilità

- A1 Interconnessioni nazionali ed interregionali
- B1 Viabilità Primaria Territoriale
- C1 Viabilità Locale Principale
- D1 Viabilità Locale Secondaria
- A2 Interconnessioni nazionali ed interregionali di Progetto
- B2 Viabilità Primaria Territoriale di Progetto
- C2 Viabilità Locale Principale (pross.)
- D2 Viabilità Locale Principale (pross.)
- C3 Viabilità Locale Principale (pross.)
- D3 Viabilità Locale Secondaria di Progetto

Stadi

- della Interconn. Naz. ed Interreg.
- della Viabilità Primaria Territoriale
- della Viabilità Locale Principale
- Area oggetto di studi approfonditi
 studi ed integrazioni (disposizioni
 per l'attuazione 4.2.7)

FONTI

Cartografia: I.T.C. - REGIONE MARCHE
 DATI: SISTEMA INFORMATICO TERRITORIALE PROV. DI ANCONA
 IPRODUC: SERVIZIO REGIONALE REGIONE MARCHE

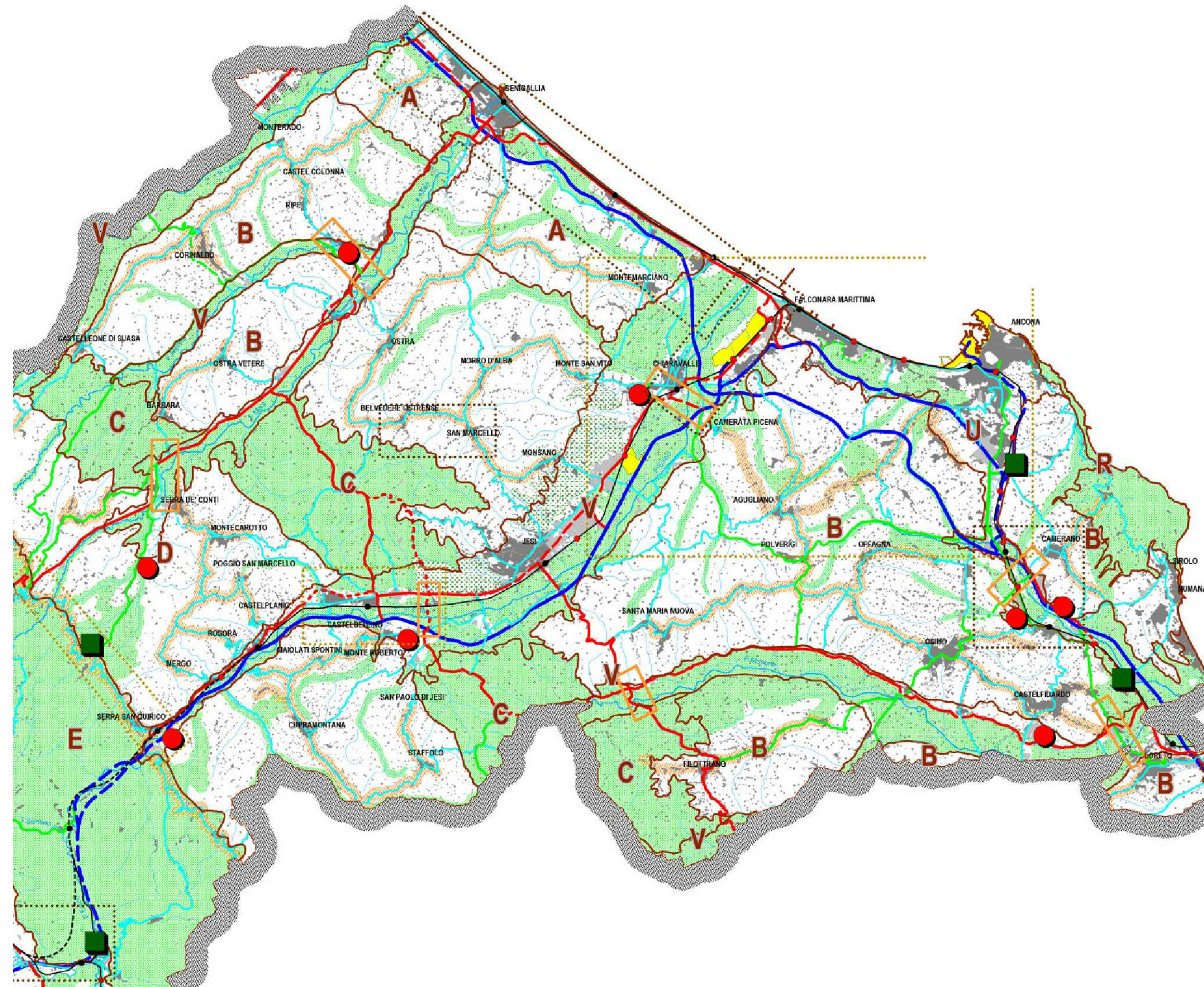

I Coordinatore ANA MAURIZIO PIZZINI		VII SETTORE Assetto del Territorio e Ufficio del Suolo		DOCUMENTO D3/1			
II Disegnato da Ing. ROBERTO FALCETTI		Area Pianificazione del Territorio Sistema Informativo Territoriale		PIANO TERRITORIALE DI COORDINAMENTO IL QUADRO DI SINTESI SCHEMA DEL P.T.C.			
III Revisione PATRICK CASAGROVE		IV Conferma Regionale del C.P. n. 157 del 17/10/2000 del C.P. n. 197 del 12/12/2000		DATA LUGLIO 2003		SCALA 1:100.000	
V Firmato ENZO GIANCARI		APPROVAZIONE del C.P. n. 157 del 17/10/2000 del C.P. n. 197 del 12/12/2000		DATA LUGLIO 2003		SCALA 1:100.000	

LEGENDA

Reti della mobilità

- A1 Interconnessioni nazionali ed interregionali
- B1 Viabilità primaria territoriale
- C1 Viabilità locale principale
- D1 Viabilità locale secondaria
- A2 Interconnessioni nazionali ed interregionali di progetto
- B2 Viabilità primaria territoriale di progetto
- C2 Viabilità locale principale di progetto
- D2 Viabilità locale principale (pross.)
- C3 Viabilità locale principale (pross.)
- D3 Viabilità locale secondaria di progetto

Linee ferroviarie - stazioni esistenti e di progetto

- Linee di progetto
- Porti dei Parchi
- Trasporti locali
- Area Industriale Intercomunale
- Area Terribili Omogenei
- Reti Inadattate Colture Estese
- Infrastruttura Principale
- Area oggetto di studi approfonditi
 (disposizioni per l'attuazione 4.2.7)
- Area dei Terrazzi All.

FONTI

Cartografia: I.T.C. - REGIONE MARCHE
 DATI: SISTEMA INFORMATICO TERRITORIALE PROV. DI ANCONA
 IPRODUC: SERVIZIO REGIONALE REGIONE MARCHE

		Struttura Territoriale Marche	
S.S.16 "Adriatica" Nuovo collegamento viario della S.S. 16 "Adriatica" con il Porto di Ancona Opera commissariata ai sensi dell'art.4 della Legge 55/2019			
PROGETTO DEFINITIVO		COD. AN255	
PROGETTAZIONE: VIA INGEGNERIA S.R.L.			
PROGETTISTA E RESPONSABILE DELL'INTEGRAZIONE DELLE PRESTAZIONI SPECIALISTICHE: Dott. Ing. Giulio Filippucci (Ord. Ing. Prov. Roma 14711)		GRUPPO DI PROGETTAZIONE 	
RESPONSABILI D'AREA: Responsabile Tracciato stradale: Dott. Ing. Massimo Capasso (Ord. Ing. Prov. Roma 26031) Responsabile Struttura: Dott. Ing. Giovanni Piazza (Ord. Ing. Prov. Roma 27296)			
GEOLOGO: Dott. Geol. Maurizio Lanzini (Ord. Geo. Regione Lazio 385)			
COORDINATORE SICUREZZA IN FASE DI PROGETTAZIONE: Dott. Ing. Matteo Di Girolamo (Ord. Ing. Prov. Roma 15138)			
RESPONSABILE SIA: Dott. Ing. Francesco Nicchiarelli (Ord. Ing. Prov. Roma 14711)			
VISTO: IL RESPONSABILE DEL PROCEDIMENTO: Dott. Ing. Vincenzo Costone			
ELABORATI GENERALI INQUADRAMENTO URBANISTICO Piano Territoriale di Coordinamento della Provincia di Ancona			
CODICE PROGETTO PROGETTO: COAN0099		NOME FILE TOOEGOOGENCT02_A	
LIV. PROC. ANNO D 22		REVISIONE A	
CODICE ELAB. TOOEGOOGENCT02		SCALA: varie	
D			
C			
B			
A	EMISSIONE	APR. 2022	A.Rondinara F.Nicchiarelli G. FILIPPUCI
REV.	DESCRIZIONE	DATA	REDDATO VERIFICATO APPROVATO