VILLA DI COLLE AMENO

CHIESA S. ANTONIO ABATE

EX STAZIONE DI POSTA

VILLINO LIBERTY

EX ANGELINI

VILLA COLONNELLI

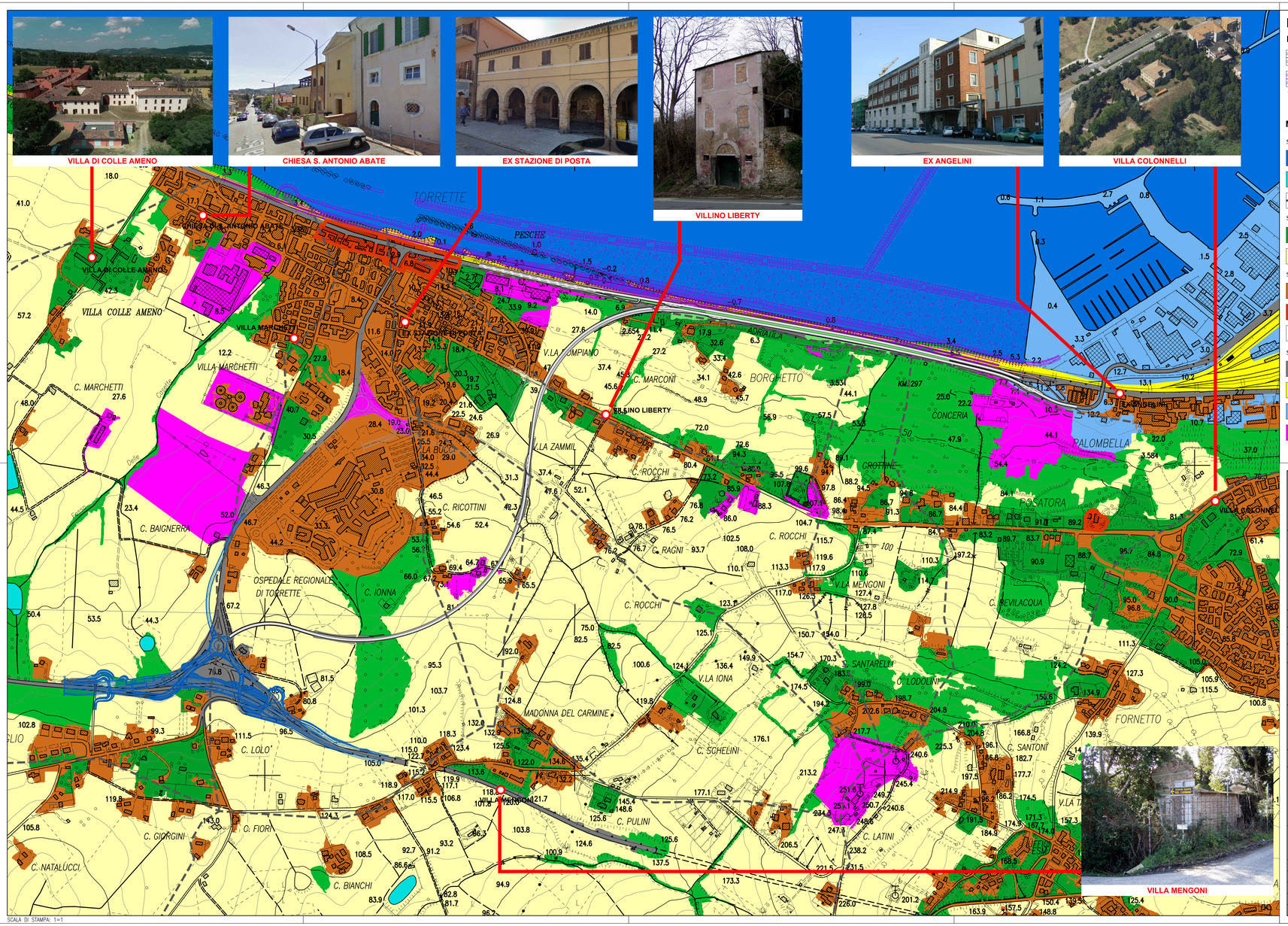

SCALA DI STAMPA: 1=1

Legenda

Elementi progettuali

- Progetto ANAS
- Progetto RFI (escluso)
- Svincolo su SS 16 (escluso)
- Viabilità accesso ospedale (esclusa)

Morfologia del paesaggio

Sistema fisico
- acque marittime
- Corsi d'acqua
- Confine morfologico/altimetrico - crinali - terrazzi

Sistema vegetazionale
- Sistema naturale
- Aree agricole

Sistema insediativo
- Tessuti insediativi
- Insediamenti storici
- Beni culturali

Sistema infrastrutturale
- Sistema viario
- Aree ferroviarie e ferrovie
- Area portuale
- Detrattori (Aree industriali, Zone estrattive)

anas GRUPPO FS ITALIANE

Struttura Territoriale Marche

S.S.16 "Adriatica"
Nuovo collegamento viario della S.S. 16 "Adriatica" con il Porto di Ancona

Opera commissariata ai sensi dell'art.4 della Legge 55/2019

PROGETTO DEFINITIVO — COD. AN255

PROGETTAZIONE: VIA INGEGNERIA S.R.L.

PROGETTISTA E RESPONSABILE DELL'INTEGRAZIONE DELLE PRESTAZIONI SPECIALISTICHE:
Dott. Ing. Giulio Filippucci (Ord. Ing. Prov. Roma 14711)

RESPONSABILI D'AREA:
Responsabile Tracciato stradale: Dott. Ing. Massimo Capasso (Ord. Ing. Prov. Roma 26531)
Opere Civili: Dott. Ing. Andrea Zizzi (Ord. Ing. Prov. Roma 21506)
Opere Idrauliche: Dott. Ing. Giovanni Piazza (Ord. Ing. Prov. Roma 27206)

GEOLOGO:
Dott. Geol. Maurizio Lancini (Ord. Geo. Regione Lazio 385)

COORDINATORE SICUREZZA IN FASE DI PROGETTAZIONE:
Dott. Ing. Matteo Di Girolamo (Ord. Ing. Prov. Roma 15138)

RESPONSABILE SIA:
Dott. Ing. Francesco Nicchiarelli (Ord. Ing. Prov. Roma 14711)

VISTO: IL RESPONSABILE DEL PROCEDIMENTO:
Dott. Ing. Vincenzo Catone

GRUPPO DI PROGETTAZIONE
VIA INGEGNERIA S.R.L. — GIULIO FILIPPUCCI — ORDINE DEGLI INGEGNERI ROMA 17572

STUDIO DI IMPATTO AMBIENTALE
ANALISI AMBIENTALE
Carta del contesto e della struttura del paesaggio

CODICE PROGETTO (PROGETTO / LIV. PROG. / ANNO)	NOME FILE	REVISIONE	SCALA:
CO AN 0099 D 22	T00IA36AMBCT01_A	A	1:5.000
	CODICE ELAB. T00IA36AMBCT01		

REV.	DESCRIZIONE	DATA	REDATTO	VERIFICATO	APPROVATO
D					
C					
B					
A	EMISSIONE	APR. 2022	A. RONDINARA	F. NICCHIARELLI	G. FILIPPUCCI