

Planimetria - Scala 1:50

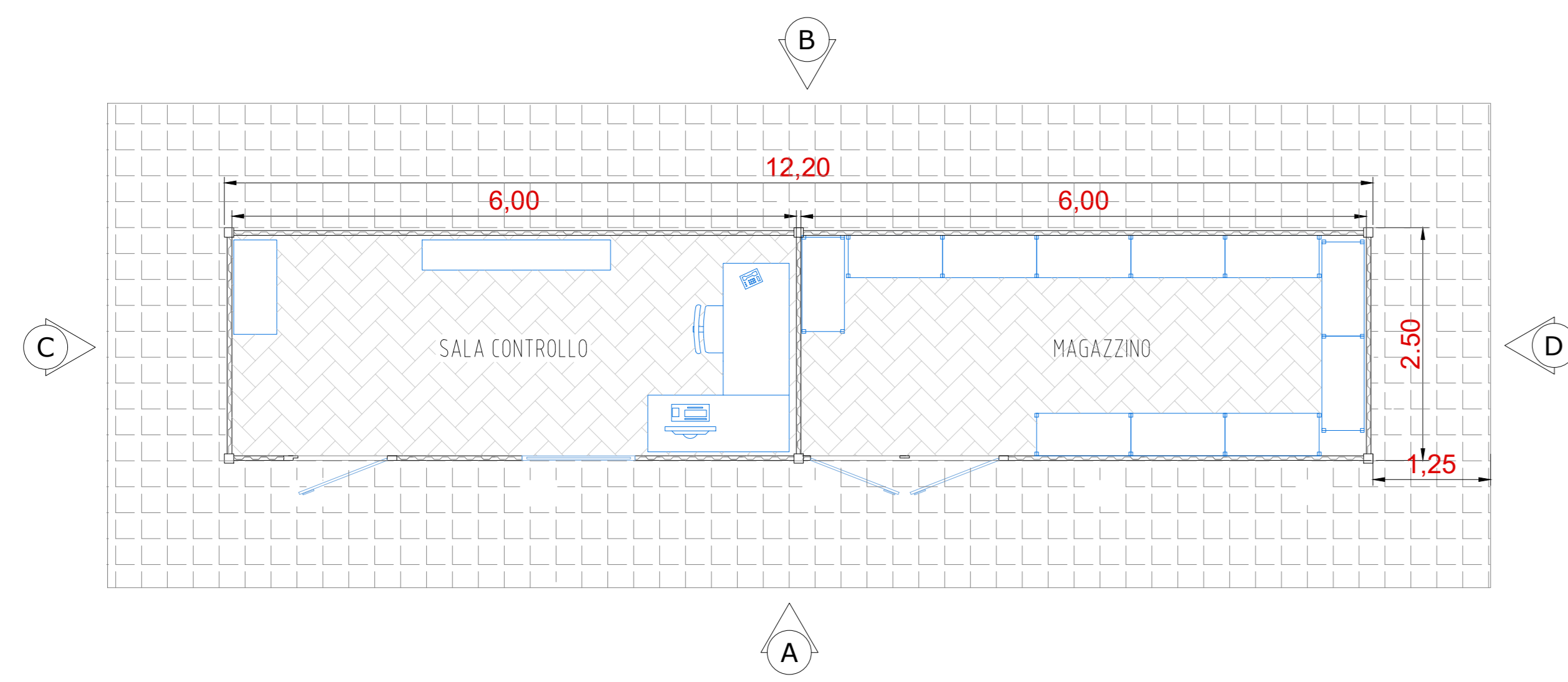

Sezione - Scala 1:50

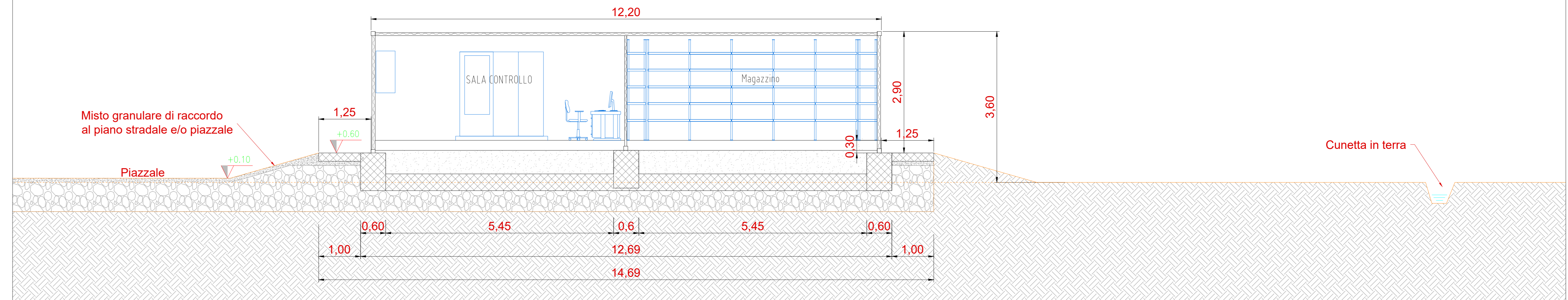

Pianta fondazioni - Scala 1:50

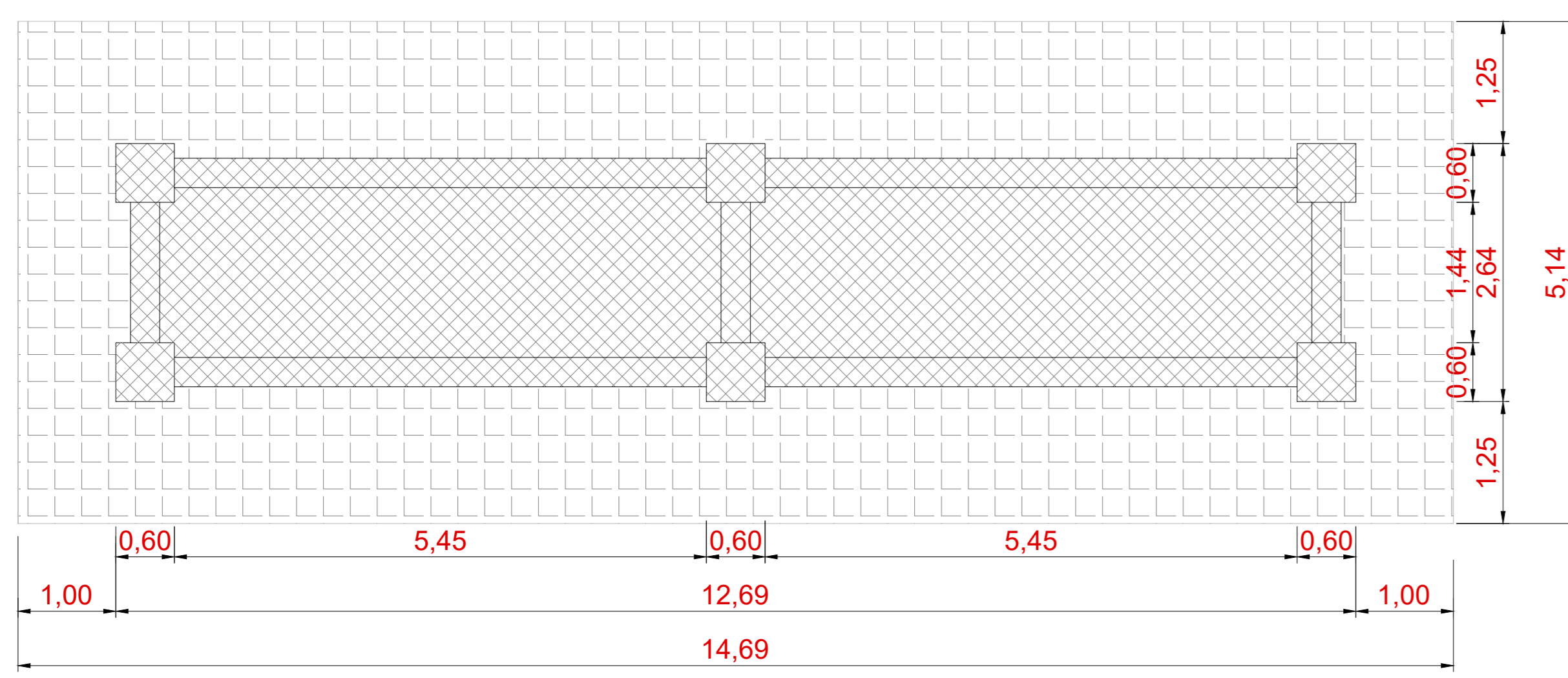

Vista A - Scala 1:50

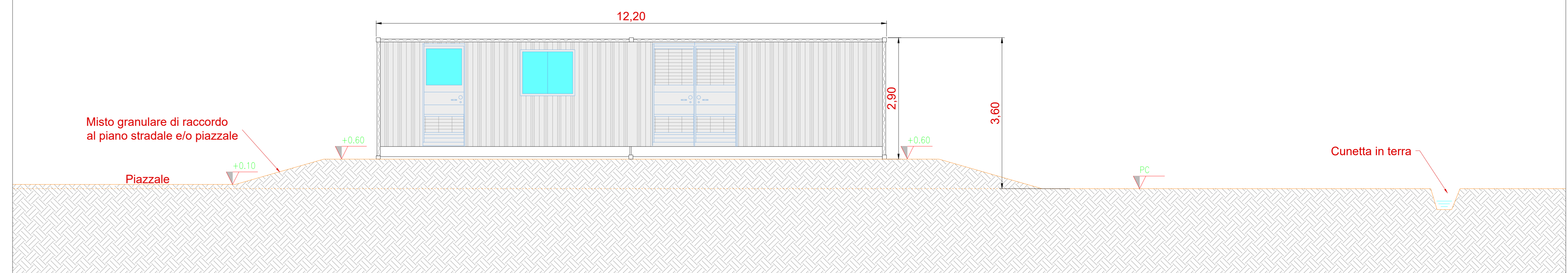

Vista dall'alto - Scala 1:50

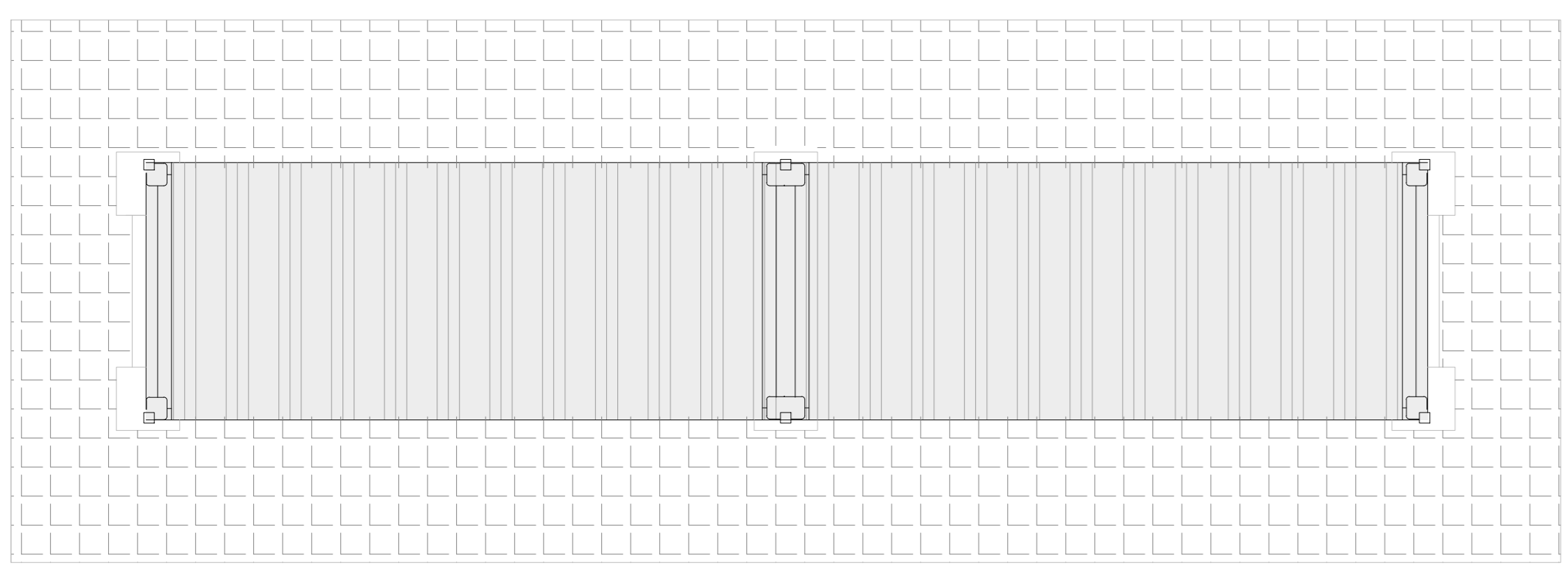

Vista B - Scala 1:50

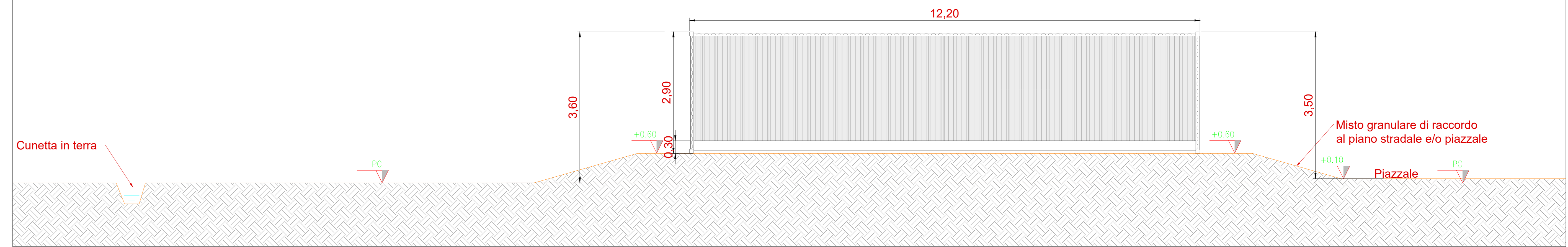

Inquadramento generale - Aree di manovra edificio magazzino/sala controllo - Scala 1:200

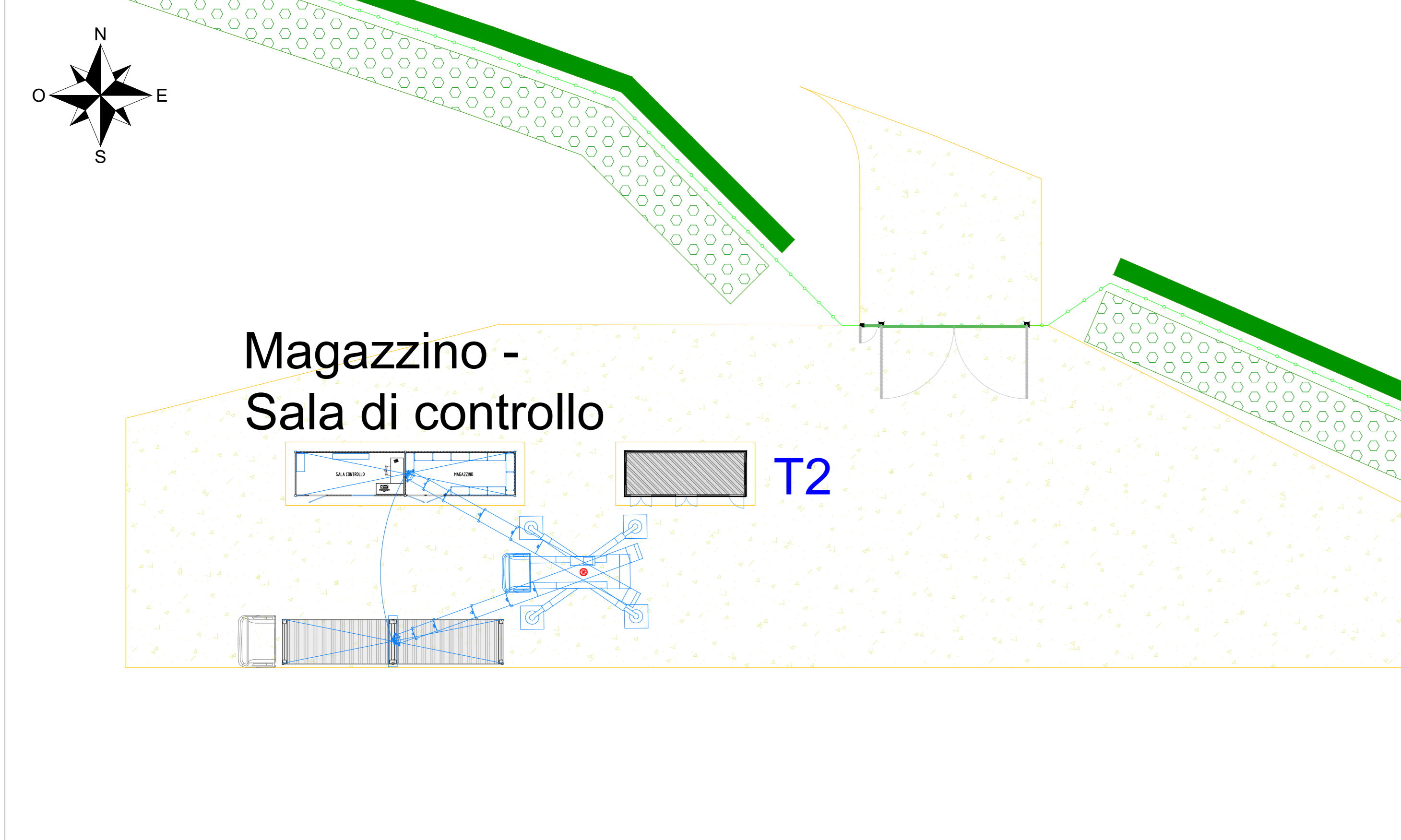

Vista C - Scala 1:50

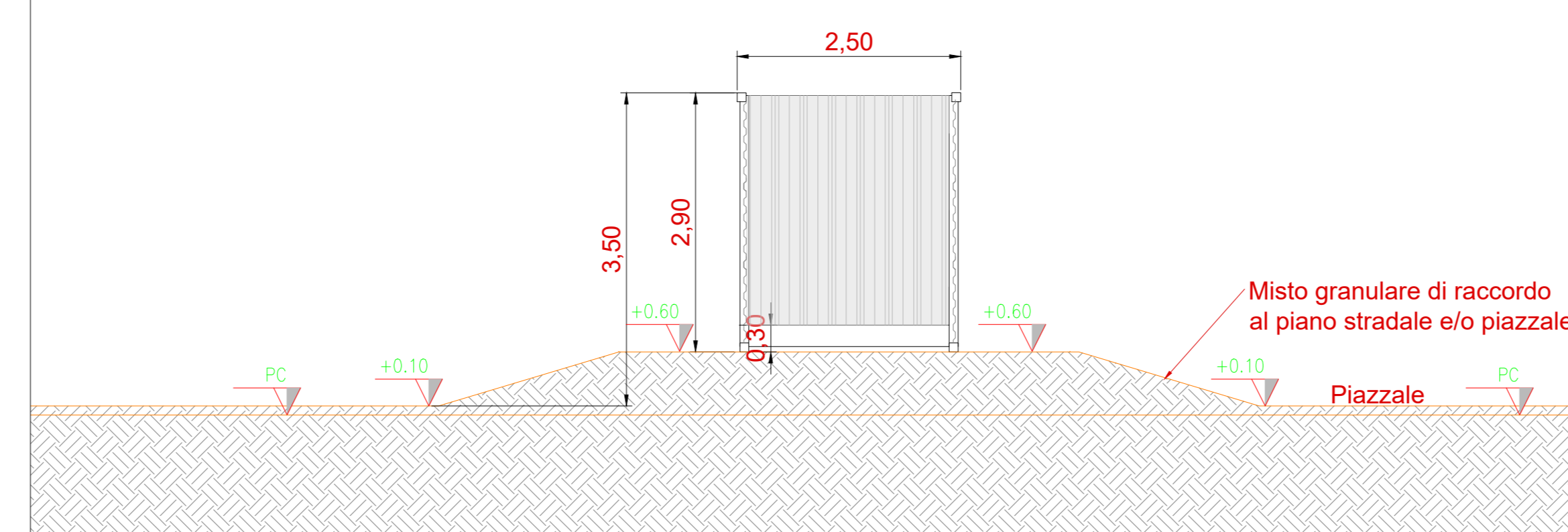

Vista D - Scala 1:50

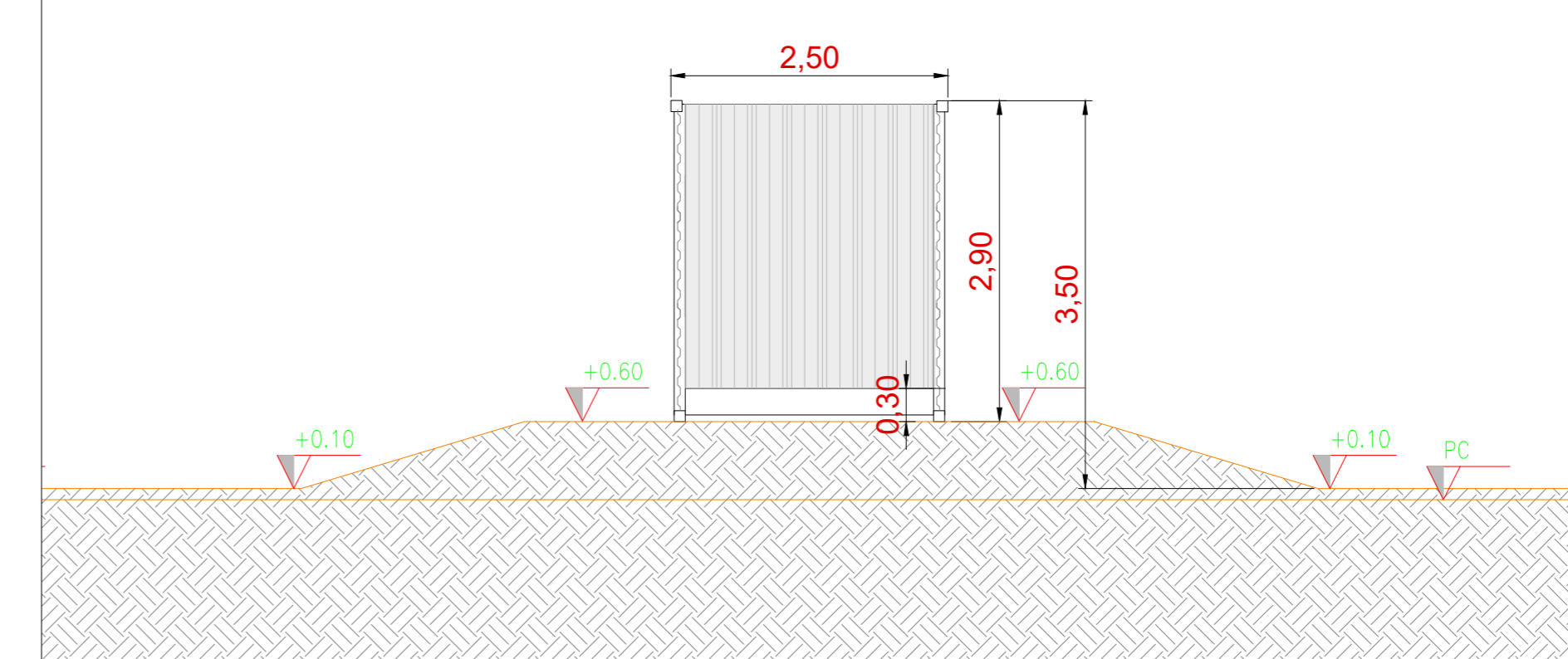

| | | | | | |
|---------------------------------------------------------------------------------------------------------------------------------|-------|-------------------------------|---------------------------|-------------------------|------|
| COMMITTENTE | | wood | | STUDIO DI PROGETTAZIONE | |
| HWF S.r.l. | | Via Sebastiano Caboto, 15 | | SCM INGENGERIA | |
| 20094 Corsico (MI) | | | | | |
| REVISIONS | | | | | |
| 0 | 01-21 | EMESSO PER ITER AUTORIZZATIVO | SC | IC | RM |
| REV. | DATE | DESCRIPTION | BY | CHK | APP. |
| IMPIANTO AGRO-FOTOVOLTAICO "PORTO TORRES 1" DA 59.276,55 kWp e opere connesse | | | APPROVED FOR CONSTRUCTION | | |
| Comuni di Porto Torres e Sassari (SS) | | | SIGNATURE | | |
| PROGETTO DEFINITIVO IMPIANTO AGRO-FOTOVOLTAICO | | | ORDER N° | | |
| TAV. 24 | | | SUPPLIER | | |
| Tipico edificio magazzino - sala di controllo | | | CONTRACT N°: 08N1011A | | |
| Questo documento è di proprietà di HWF S.r.l. e il detentore certifica che il documento è stato ricevuto legalmente. | | | SUBPROJECT CODE: | | |
| Ogni utilizzo, riproduzione o divulgazione del documento deve essere oggetto di specifico autorizzazione da parte di HWF S.r.l. | | | THIS DWG. SUPERSEDES | | |
| CAD FILE NAME: | | | SCALE | | |
| | | | Varie | | |
| | | | REV. | | |
| | | | SHEET | | |
| | | | of | | |
| | | | AG | | |