

SCALA 1:2.000

### LEGENDA PROPRIETARI

- ALBANI CASTELBARCO VISCONTI
- SOCIETA' AGRICOLA SAN FRANCESCO SOCIETA' SEMPLICE DI PADOAN LUIGI E C.
- AZIENDA AGRICOLA SOLE S.R.L. SOCIETA' AGRICOLA - COLOMBARINI LUCA
- ATTRAVERSAMENTO CONSORZIO DI BONIFICA
- ATTRAVERSAMENTO STRADALE
- ATTRAVERSAMENTO SOTTO IMMOBILE
- ATTRAVERSAMENTO AUTOSTRADALE

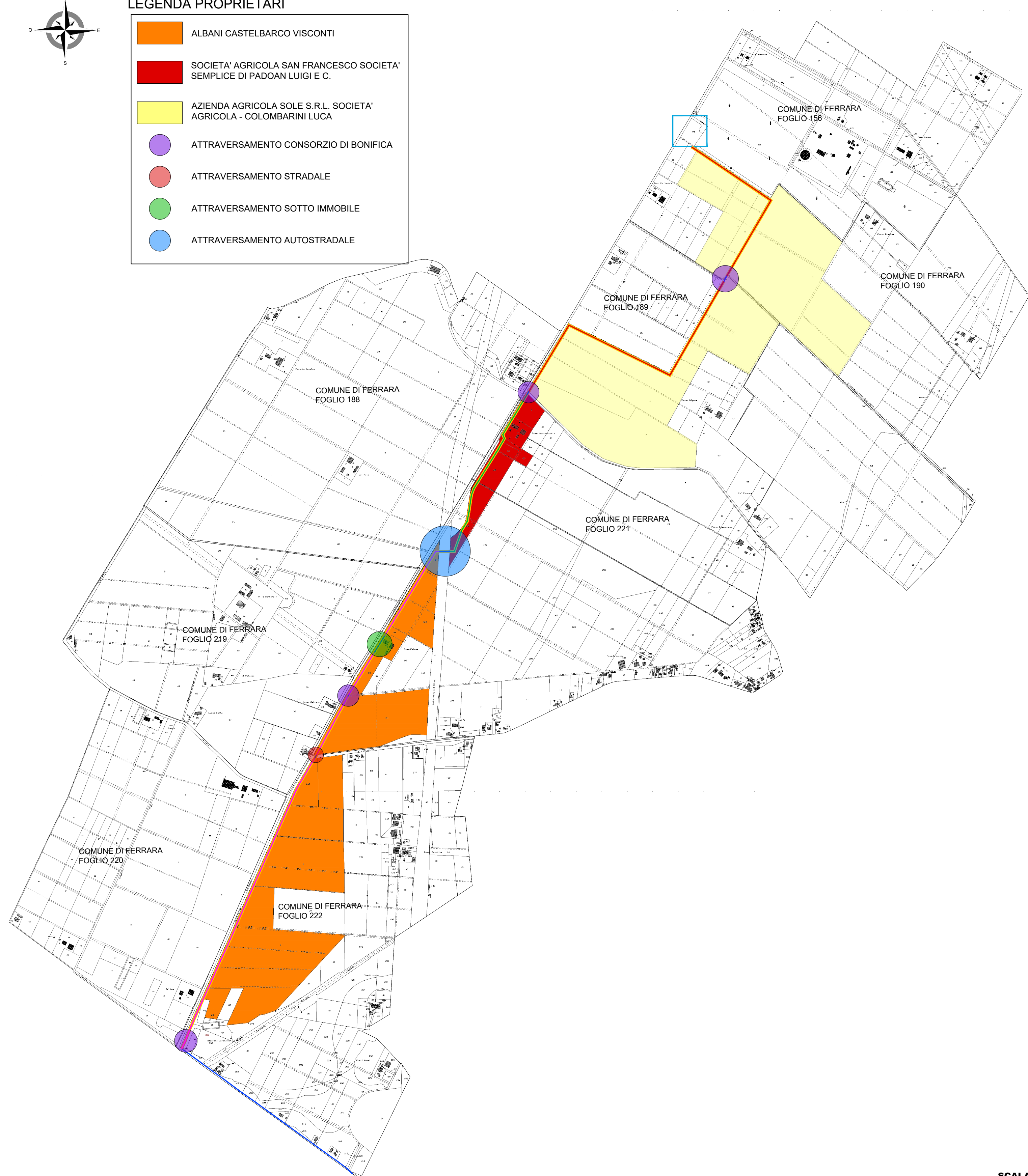
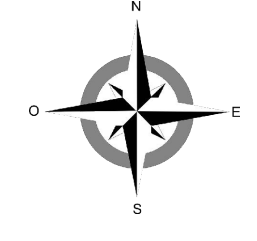

SCALA 1:1000



### EMILIA ROMAGNA



### POGGIO RENATICO

### AREA DI INTERVENTO

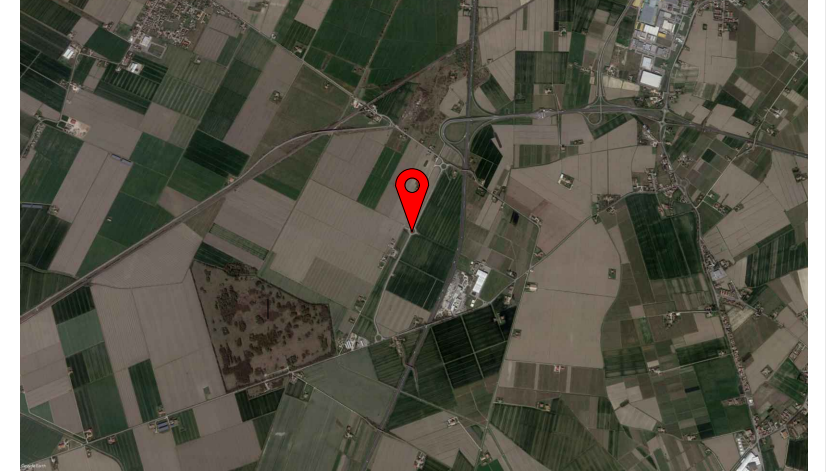

### LEGENDA

- AREA DI IMPIANTO
- LARGHEZZA SCAVO (3 M)
- CENTRALE DI ALTA TENSIONE
- CONFINE COMUNALE
- AREA DI LAVORO/FASCIA PER MANUTENZIONE (10 M)

PIANO PARTICELLARE AREE DEL CAVIDOTTO - COMUNE DI FERRARA				
FOGLIO	PARTICELLA	NOMINATIVO - PROPRIETA'	QUALITA'/CLASSE	LUNGHEZZA TRATTO DI INTERVENTO
222	299	ALBANI CASTELBARCO VISCONTI	SEMINATIVO 1	105
222	28	ALBANI CASTELBARCO VISCONTI	SEMINATIVO 2	152
222	9	ALBANI CASTELBARCO VISCONTI	SEMINATIVO 2	443
222	12	ALBANI CASTELBARCO VISCONTI	SEMINATIVO 1	213
222	1	ALBANI CASTELBARCO VISCONTI	SEMINATIVO1	132
222	148	ALBANI CASTELBARCO VISCONTI	SEMINATIVO 1	210
221	144	ALBANI CASTELBARCO VISCONTI	SEMINATIVO 1	259
221	86	ALBANI CASTELBARCO VISCONTI	SEMINATIVO	193
221	3	ALBANI CASTELBARCO VISCONTI	FABBRICATO DIRUTO	41
221	7	ALBANI CASTELBARCO VISCONTI	SEMINATIVO	28
221	93	ALBANI CASTELBARCO VISCONTI	SEMINATIVO 1	46
221	129	ALBANI CASTELBARCO VISCONTI	SEMINATIVO 1	256
221	127	ALBANI CASTELBARCO VISCONTI	SEMINATIVO 1	100

PIANO PARTICELLARE AREE DEL CAVIDOTTO - COMUNE DI FERRARA				
FOGLIO	PARTICELLA	NOMINATIVO - PROPRIETA'	QUALITA'/CLASSE	LUNGHEZZA TRATTO DI INTERVENTO
221	125	SOCIETA' AGRICOLA DI PADOAN	SEMINATIVO 1	308
189	23	SOCIETA' AGRICOLA DI PADOAN	SEMINATIVO 1	150
189	22	SOCIETA' AGRICOLA DI PADOAN	SEMINATIVO 1	39
189	60	SOCIETA' AGRICOLA DI PADOAN	SEMINATIVO 1	15
189	11	SOCIETA' AGRICOLA DI PADOAN	PERFINENZE FABBRICATO	98
189	9	SOCIETA' AGRICOLA DI PADOAN	SEMINATIVO 1	105

PIANO PARTICELLARE AREE DEL CAVIDOTTO - COMUNE DI FERRARA				
FOGLIO	PARTICELLA	NOMINATIVO - PROPRIETA'	VIA/PARTICELLA	LUNGHEZZA TRATTO DI INTERVENTO
222		ATTRAVERSAMENTO STRADALE	VIA COLOMBARINI	17
221		ATTRAVERSAMENTO AUTOSTRADALE	AUTOSTRADA A3 (BOLOGNA-PADOVA)	44
221		CONSORZIO DI BONIFICA	54	27

PIANO PARTICELLARE AREE DEL CAVIDOTTO - COMUNE DI FERRARA				
FOGLIO	PARTICELLA	NOMINATIVO - PROPRIETA'	QUALITA'/CLASSE	LUNGHEZZA TRATTO DI INTERVENTO
189	7	AZIENDA AGRICOLA SOLE S.R.L.	SEMINATIVO 3	65
189	4	AZIENDA AGRICOLA SOLE S.R.L.	SEMINATIVO 1	1108
190	7	AZIENDA AGRICOLA SOLE S.R.L.	SEMINATIVO 2	345
156	32	COLOMBARINI LUCA	SEMINATIVO 2	50
156	8	COLOMBARINI LUCA	SEMINATIVO 2	88
156	40	COLOMBARINI LUCA	SEMINATIVO 2	10
156	31	COLOMBARINI LUCA	SEMINATIVO 2	200
156	30	COLOMBARINI LUCA	SEMINATIVO 2	VARIABILE

COMUNE DI POGGIO RENATICO  
PROVINCIA DI FERRARA

REALIZZAZIONE DI IMPIANTO FOTOVOLTAICO  
A TERRA DI POTENZA 49,3920 MWp

**PR SOLAR SRL**

PROGETTISTA ARCHITETTONICO: ING. MINORCHIO MASSIMILIANO

**INGEGNERIA INTEGRATA Srl StP**  
 Ing. Minorchio Massimiliano  
 Cell: 347/9126620  
 e-mail: minorchio.massimiliano@gmail.com  
 Sede: Via Ugo la Malfa, 10 - 40026 Imola (BO)  
 Ufficio Tecnico tel. 0542/644055

**T5** INQUADRAMENTO SU MAPPA CATASTRALE

SCALA <b>1:1000</b>	PRODOTTO DA <b>01/25 2019_FV</b>	REVISIONE 1
DATA <b>01/10/2021</b>	DISEGNATORE <b>MM</b>	REVISIONE 2
		REVISIONE 3
		REVISIONE 4

SEDA WITH FORECA APPROVATA: OGGETTO: CANTIERE PER FOT VOLTAICO, SCELTO: 01/10/2021