

SCALA 1:2.000

FOGLIO	PARTICELLA	NOMINATIVO - PROPRIETA'	QUALITA'/CLASSE	LUNGHEZZA TRATTO DI INTERVENTO
222	299	ALBANI CASTELBARCO VISCONTI	SEMINATIVO 1	105
222	28	ALBANI CASTELBARCO VISCONTI	SEMINATIVO 2	152
222	9	ALBANI CASTELBARCO VISCONTI	SEMINATIVO 2	443
222	12	ALBANI CASTELBARCO VISCONTI	SEMINATIVO 1	213
222	1	ALBANI CASTELBARCO VISCONTI	SEMINATIVO1	132
222	148	ALBANI CASTELBARCO VISCONTI	SEMINATIVO 1	210
221	144	ALBANI CASTELBARCO VISCONTI	SEMINATIVO 1	259
221	86	ALBANI CASTELBARCO VISCONTI	SEMINATIVO	193
221	3	ALBANI CASTELBARCO VISCONTI	FABBRICATO DIRUTO	41
221	7	ALBANI CASTELBARCO VISCONTI	SEMINATIVO	28
221	93	ALBANI CASTELBARCO VISCONTI	SEMINATIVO 1	46
221	129	ALBANI CASTELBARCO VISCONTI	SEMINATIVO 1	256
221	127	ALBANI CASTELBARCO VISCONTI	SEMINATIVO 1	100

FOGLIO	PARTICELLA	NOMINATIVO - PROPRIETA'	QUALITA'/CLASSE	LUNGHEZZA TRATTO DI INTERVENTO
221	125	SOCIETA' AGRICOLA DI PADOAN	SEMINATIVO 1	308
189	23	SOCIETA' AGRICOLA DI PADOAN	SEMINATIVO 1	150
189	22	SOCIETA' AGRICOLA DI PADOAN	SEMINATIVO 1	39
189	60	SOCIETA' AGRICOLA DI PADOAN	SEMINATIVO 1	15
189	11	SOCIETA' AGRICOLA DI PADOAN	PERIZIENZE FABBRICATO	98
189	9	SOCIETA' AGRICOLA DI PADOAN	SEMINATIVO 1	105

FOGLIO	PARTICELLA	NOMINATIVO - PROPRIETA'	QUALITA'/CLASSE	LUNGHEZZA TRATTO DI INTERVENTO
189	7	AZIENDA AGRICOLA SOLE S.R.L.	SEMINATIVO 3	65
189	4	AZIENDA AGRICOLA SOLE S.R.L.	SEMINATIVO 1	1108
190	7	AZIENDA AGRICOLA SOLE S.R.L.	SEMINATIVO 2	345
156	32	COLOMBARINI LUCA	SEMINATIVO 2	50
156	8	COLOMBARINI LUCA	SEMINATIVO 2	88
156	40	COLOMBARINI LUCA	SEMINATIVO 2	10
156	31	COLOMBARINI LUCA	SEMINATIVO 2	200
156	30	COLOMBARINI LUCA	SEMINATIVO 2	VARIABILE

LEGENDA PROPRIETARI

- ALBANI CASTELBARCO VISCONTI
- SOCIETA' AGRICOLA SAN FRANCESCO SOCIETA' SEMPLICE DI PADOAN LUIGI E C.
- AZIENDA AGRICOLA SOLE S.R.L. SOCIETA' AGRICOLA - COLOMBARINI LUCA

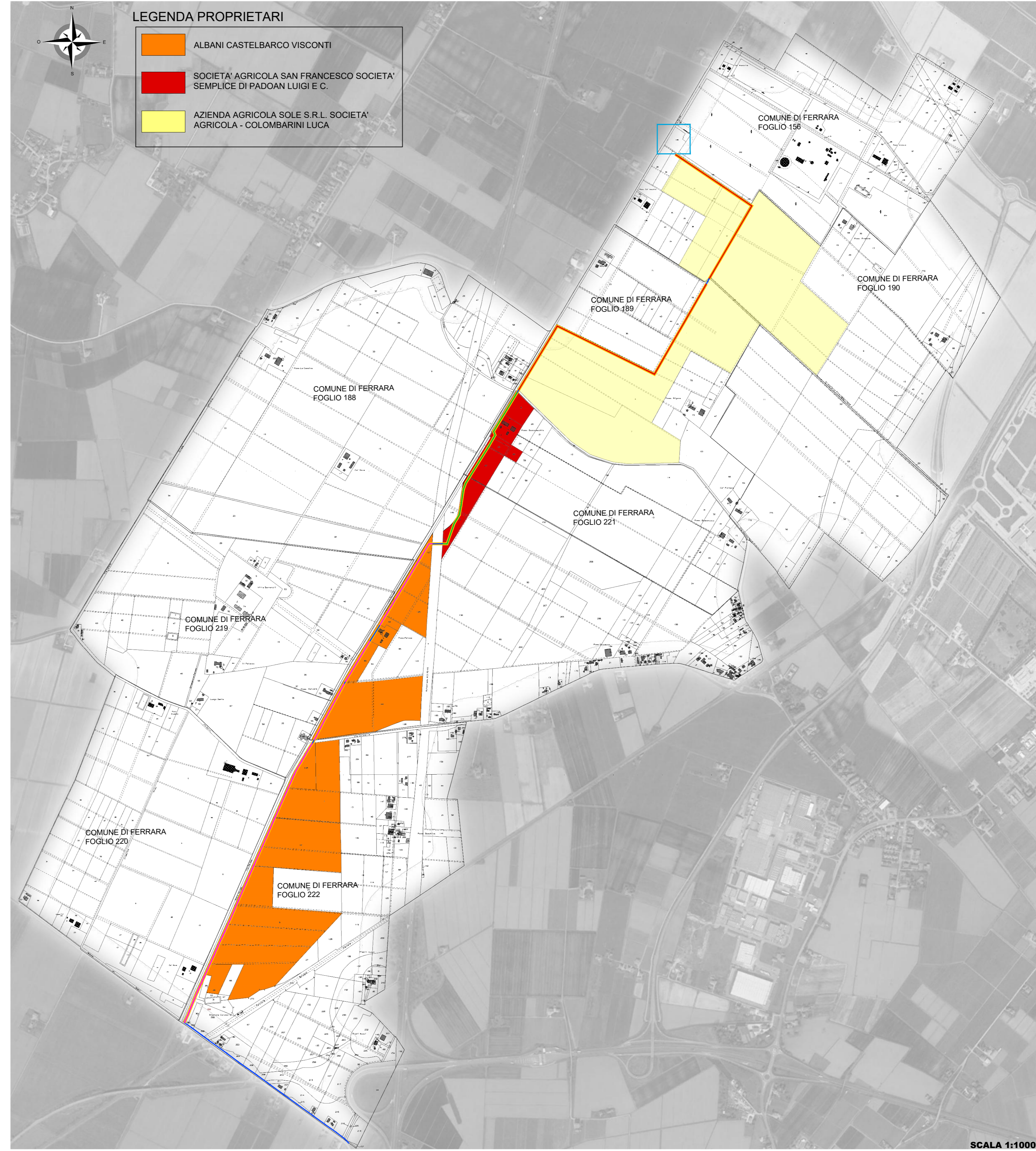
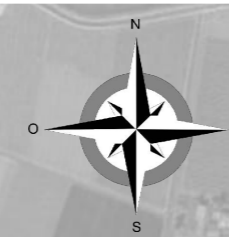

SCALA 1:1000



EMILIA ROMAGNA



POGGIO RENATICO

AREA DI INTERVENTO

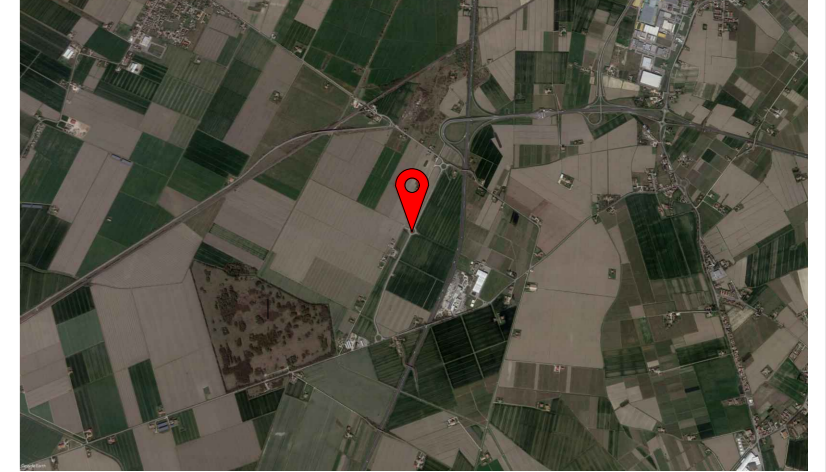

LEGENDA

- AREA DI IMPIANTO
- LARGHEZZA SCAVO (3 M)
- CENTRALE DI ALTA TENSIONE
- CONFINE COMUNALE
- AREA DI LAVORO/FASCIA PER MANUTENZIONE (10 M)

COMUNE DI POGGIO RENATICO
PROVINCIA DI FERRARA

REALIZZAZIONE DI IMPIANTO FOTOVOLTAICO
A TERRA DI POTENZA 49,3920 MWp

PR SOLAR SRL

PROGETTISTA ARCHITETTONICO: ING. MINORCHIO MASSIMILIANO

INGEGNERIA INTEGRATA Srl StP
 Ing. Minorchio Massimiliano
 Cell: 347/9126520
 e-mail: minorchio.massimiliano@gmail.com
 Sede: Via Ugo la Malfa, 10 - 40026 Imola (BO)
 Ufficio Tecnico tel. 0542/644055

T5 INQUADRAMENTO SU MAPPA CATASTRALE

SCALA 1:1000	PROGETTO 0125_2019_FV	REVISIONE 1
DATA 01/10/2021	DISEGNATORE MM	REVISIONE 2
		REVISIONE 3
		REVISIONE 4

SEDA WITH SPECIAL APPROVAL: DESIGN DRAWING AND NOT COVERED BY PATENT. CONSULTING, SURVEYING & DESIGN S.p.A.