

IT4060016

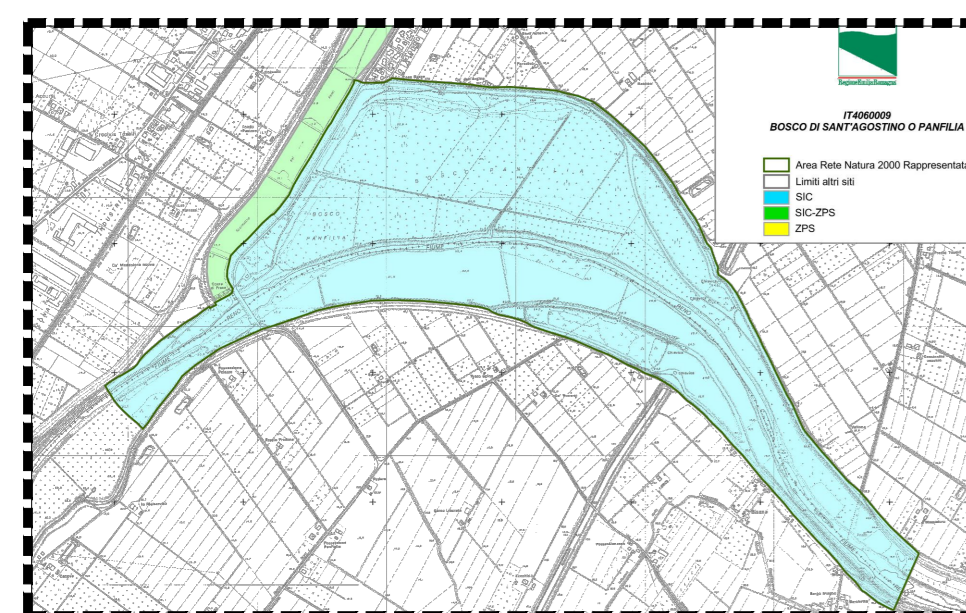

IT4060009



IT4050024

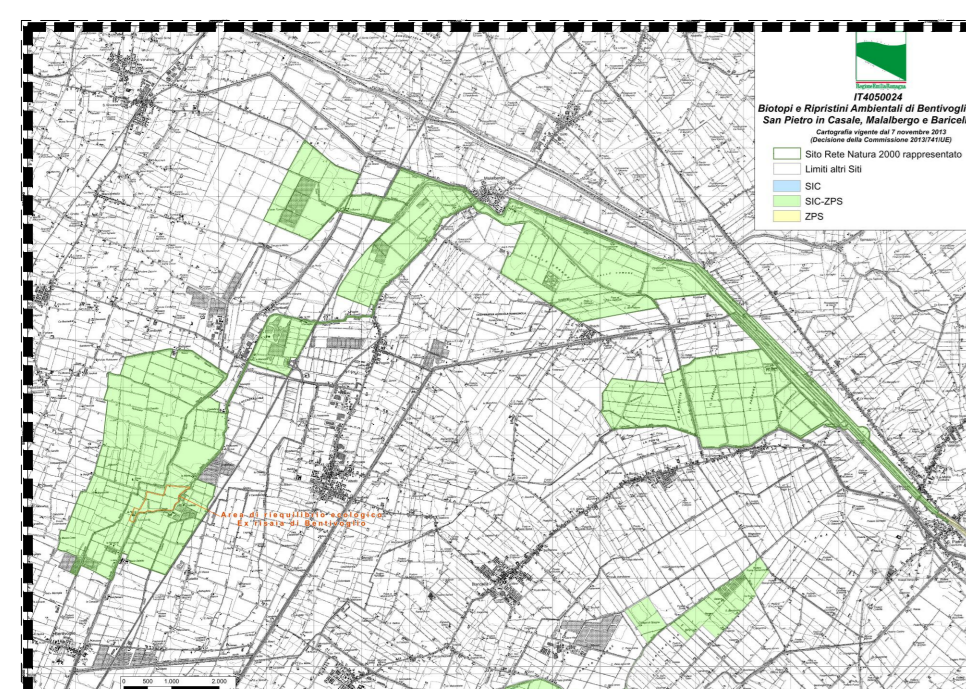

LOCALIZZAZIONE AREE NATURA 2000

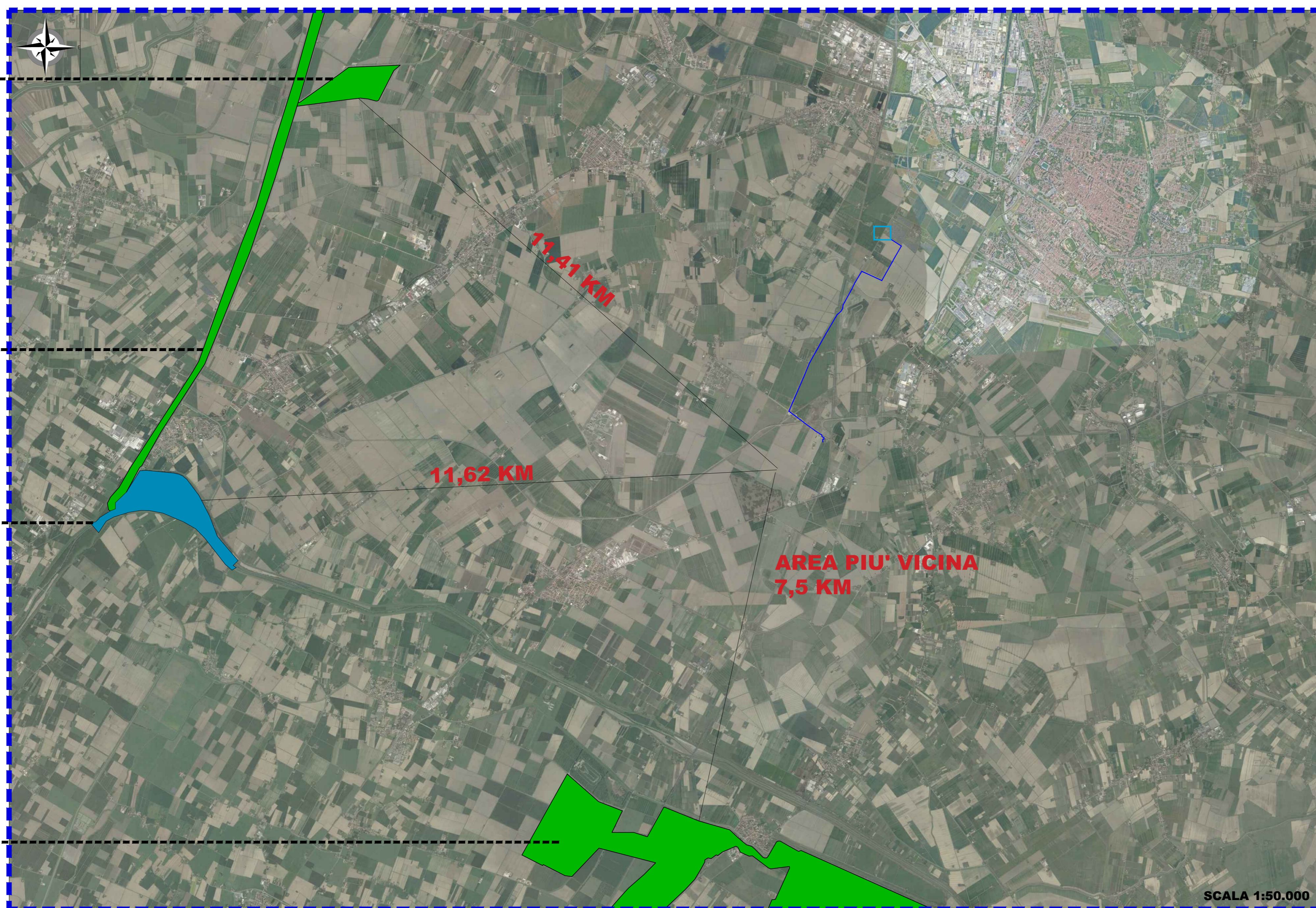

STRALCIO RETE NATURA 2000 EMILIA ROMAGNA



LEGENDA AREE NATURA 2000 PROSSIME ALL'IMPIANTO

| CODICE | TIPOLOGIA | DENOMINAZIONE | DISTANZA |
|-----------|-----------|--|----------|
| IT4060009 | ZSC | Bosco di Sant'Agostino | 12,38 km |
| IT4060016 | ZSC/ZPS | Fiume Po da Stellata a Mesola e cavo Napoleonico | 11,68km |
| IT4050024 | ZSC/ZPS | Biotopi e ripristino ambientale di Budrio e Minerbio | 7,5 km |

AREA DI RIEQUILIBRIO ECOLOGICO BISANA

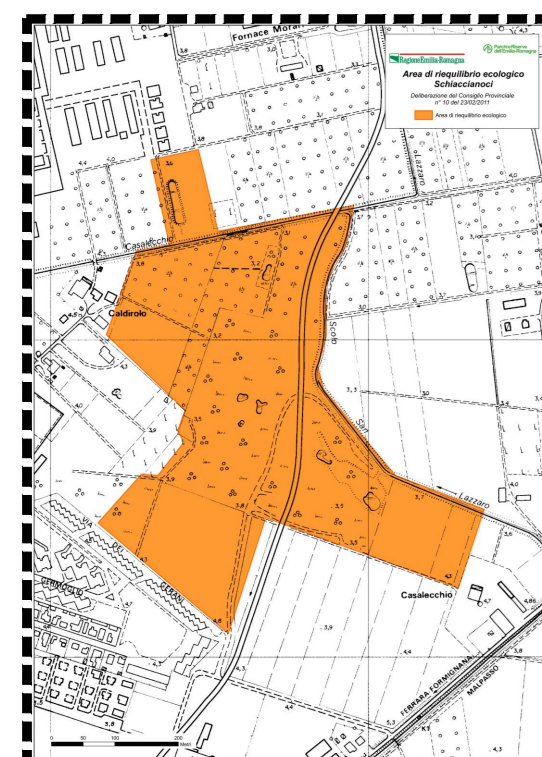

LOCALIZZAZIONE AREE NATURALI PROTETTE

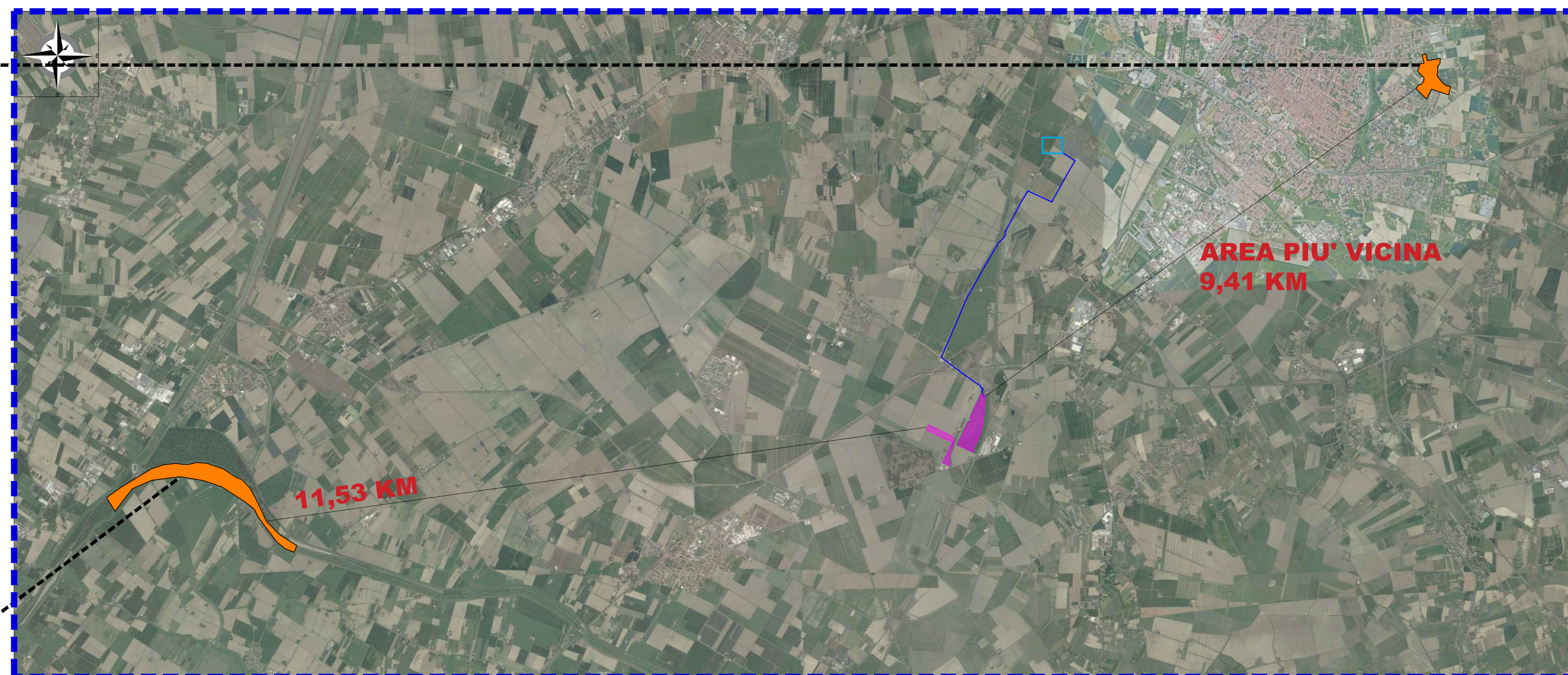

AREE NATURALI PROTETTE EMILIA ROMAGNA

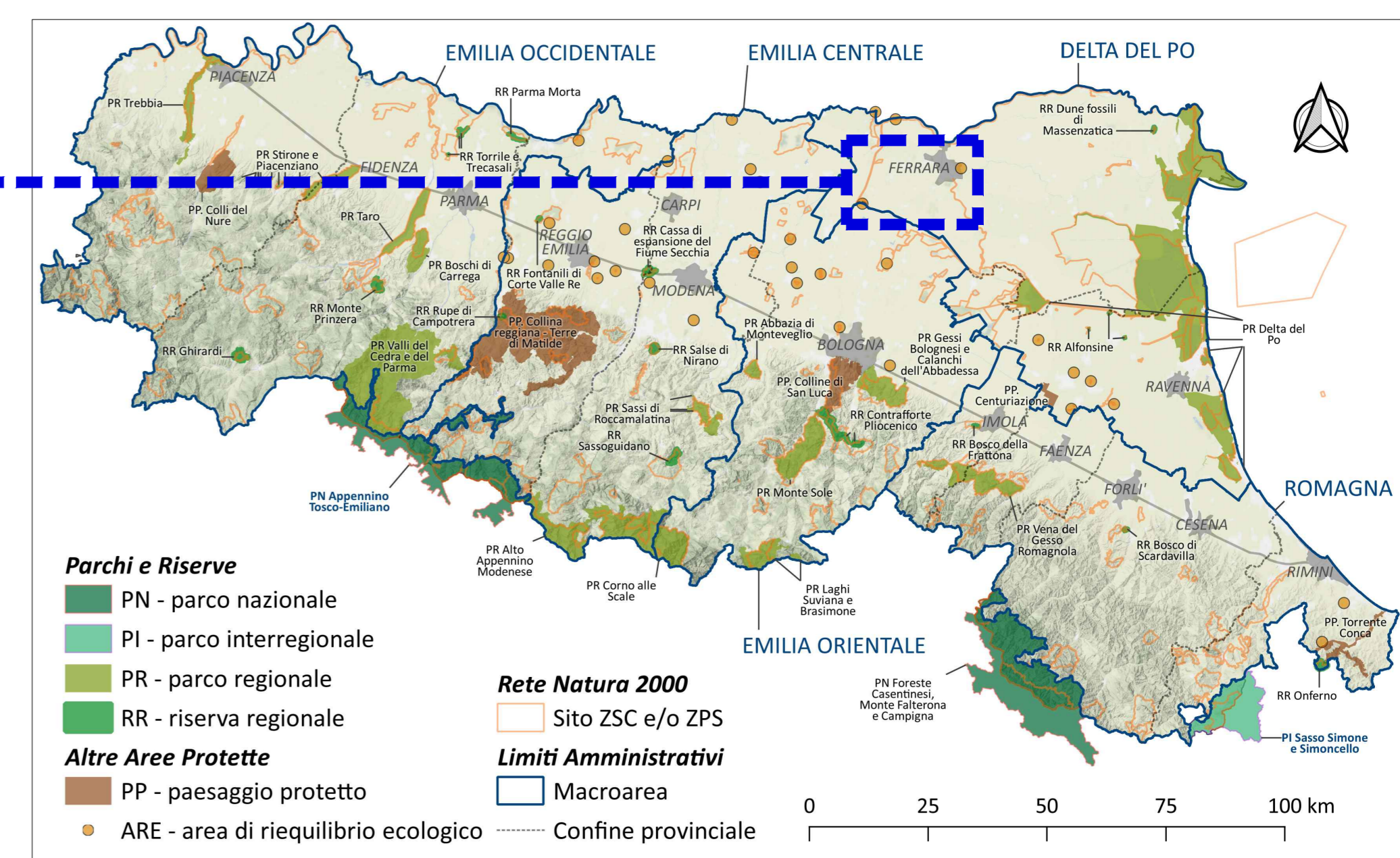

LEGENDA AREE NATURALI PROTETTE PROSSIME ALL'IMPIANTO

| Sup. | TIPOLOGIA | DENOMINAZIONE | DISTANZA |
|-------|------------------------|--|----------|
| 64 ha | Riequilibrio ecologico | Area di riequilibrio ecologico Bisana | 9,41 km |
| 20 ha | Riequilibrio ecologico | Area di riequilibrio ecologico Schiaccianoci | 11,53km |

AREA DI RIEQUILIBRIO ECOLOGICO SCHIACCIANOCI

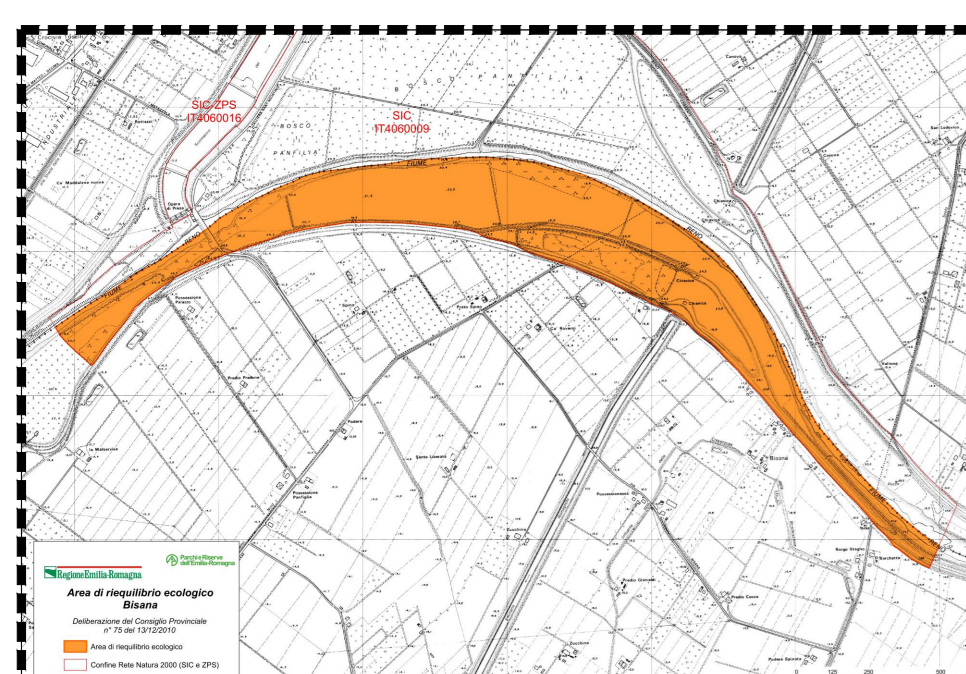

CARTA UNICA DEI CRITERI GENERALI DI LOCALIZZAZIONE DEGLI IMPIANTI FOTOVOLTAICI

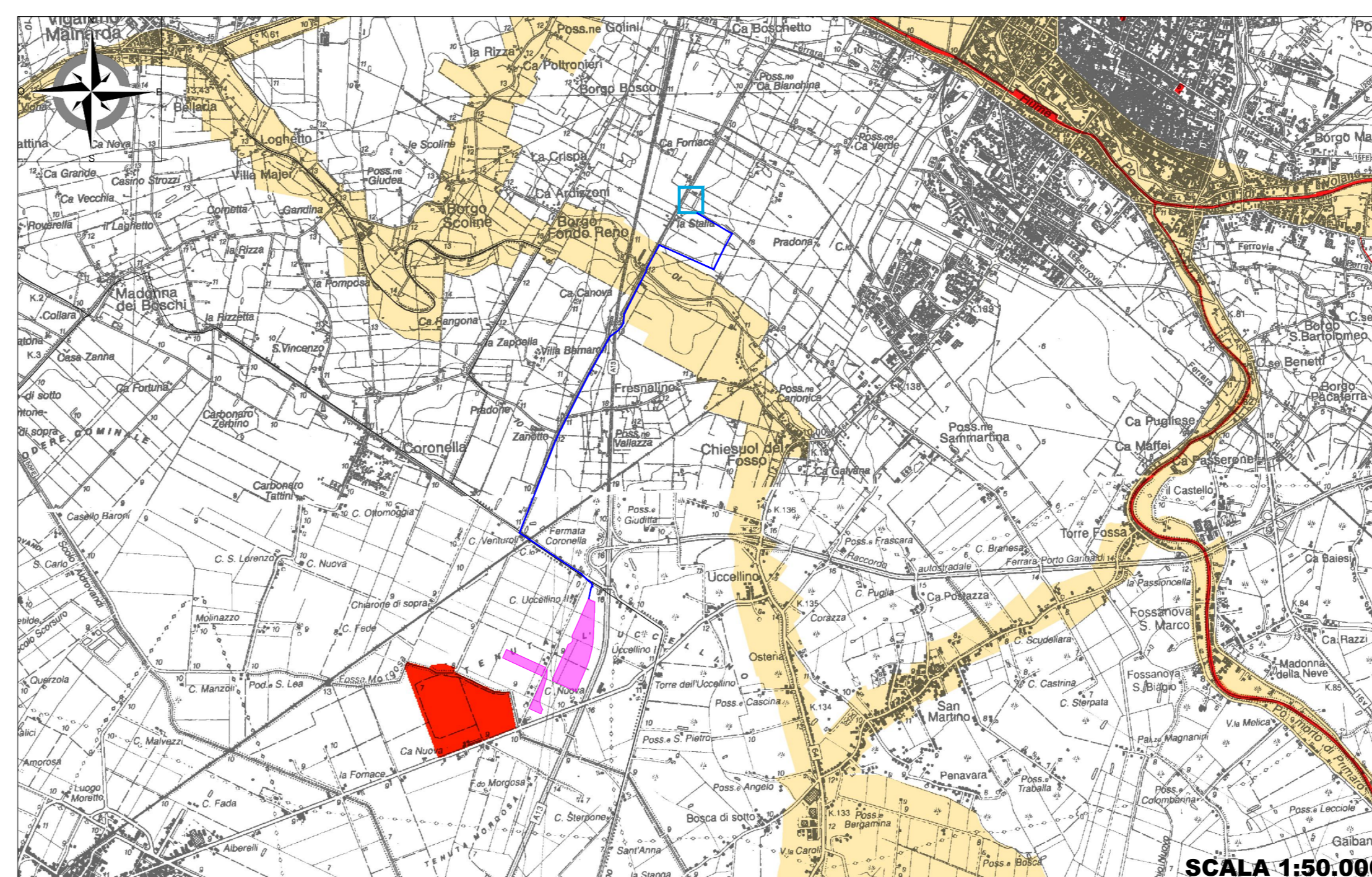

LEGENDA

| | | | |
|--|---------------------------|--|----------------------|
| | AREA DI IMPIANTO | | PUNTO DI CONNESSIONE |
| | CAVIDOTTO DI COLLEGAMENTO | | |

A) Sono considerate non idonee all'installazione di impianti fotovoltaici con moduli ubicati al suolo le seguenti aree:

- A 1) le zone di particolare tutela paesaggistica di seguito elencate, come perimetrato nel piano territoriale paesistico regionale (PTPR) ovvero nei piani provinciali e comunali che abbiano provveduto a darne attuazione:
 - A 1.0 zona di tutela naturalistica (art. 25 del PTPR);
 - A 1.1. sistema forestale e boschivo (art. 10 del PTPR);
 - A 1.2. zona di tutela della costa e dell'arenile (art. 15 del PTPR);
 - A 1.3. invasi ed alvei di laghi, bacini e corsi d'acqua (art. 18 del PTPR);
 - A 1.4. crinali, individuati dal PTCP come oggetto di particolare tutela, ai sensi dell'art. 20, comma 1, lettera a, del PTPR;
 - A 1.5. calanchi (art. 20, comma 3 del PTPR);
 - A 1.6. complessi archeologici ed aree di accertata e rilevante consistenza archeologica (art. 21, comma 2, lettere a. e b.1. del PTPR);
 - A 1.7. gli immobili e le aree di notevole interesse pubblico di cui all'art. 136 del D. Lgs. 22 gennaio 2004, n. 42, fino alla determinazione delle specifiche prescrizioni d'uso degli stessi, ai sensi dell'art. 141-bis del medesimo decreto legislativo;
 - A 1.8 le aree percorse dal fuoco o che lo siano state negli ultimi 10 anni individuate ai sensi della Legge 21 novembre 2000, n. 353 "Legge-quadro in materia di incendi boschivi".
- A 2) le zone A e B dei Parchi nazionali, interregionali e regionali istituiti ai sensi della L. 394/91 nonché della L.R. n. 6/2005;
- A 3) le aree incluse nelle Riserve Naturali istituite ai sensi della L. 394/91 nonché della L.R. n. 6/2005;
- A 4) le aree forestali, così come definite dall'art. 63 della L.R. n. 6/2005, incluse nella Rete Natura 2000 designata in base alla Direttiva 92/43/CEE (Siti di Importanza Comunitaria) e alla Direttiva 79/409/CEE (Zone di Protezione Speciale) nonché nelle zone C, D e nelle aree contigue dei Parchi nazionali, interregionali e regionali istituiti ai sensi della L. 394/91 nonché della L.R. n. 6/2005;
- A 5) le aree umide incluse nella Rete Natura 2000 designate in base alla Direttiva 79/409/CEE (Zone di Protezione Speciale) in cui sono presenti acque lentiche e zone costiere così come individuate con le deliberazioni di Giunta regionale n. 1224/08;

- B 2) le zone sotto elencate, qualora l'impianto fotovoltaico sia realizzato da un'impresa agricola, la superficie occupata dall'impianto fotovoltaico non sia superiore al 10% della superficie agricola disponibile, la potenza nominale complessiva dell'impianto sia pari a 200 Kw più 10 Kw di potenza installata eccedente il limite dei 200 Kw per ogni ettaro di terreno posseduto, con un massimo di 1 Mw per impresa e l'impianto risulti coerente con le caratteristiche essenziali e gli elementi di interesse paesaggistico ambientale, storico testimoniale e archeologico che caratterizzano le medesime zone, alla luce delle possibili alternative localizzative nell'ambito delle aree nella disponibilità del richiedente:
 - le zone di particolare interesse paesaggistico-ambientale, (art. 19 del PTPR);
 - le aree di concentrazione di materiali archeologici o di segnalazione di rinvenimenti, le zone di tutela della struttura contornata, le zone di tutela di elementi della contornazione (art. 21, comma 2, lettera b.2., c. d. d., del PTPR);
 - le partecipanze, le bonifiche storiche di pianura e aree assegnate alle Università agrarie, comunali, comunelli e simili e le zone gravate da usi civici (art.23, comma 1, lettere a. b. c. e d., del PTPR);
 - elementi di interesse storico testimoniale (art. 24 del PTPR);
 - i dossi di pianura (art. 20, comma 2, del PTPR) o i crinali non individuati dal PTCP come oggetto di particolare tutela (art. 20, comma 1, lett. a), del PTPR);
- B 6) le aree agricole incluse nelle zone D e nelle aree contigue dei Parchi nazionali, interregionali e regionali istituite ai sensi della L. 394/91 nonché della L.R. n. 6/2005 qualora la superficie occupata dall'impianto fotovoltaico non sia superiore al 10% della superficie agricola in disponibilità del richiedente e la potenza nominale complessiva dell'impianto sia pari a 200 Kw più 10 Kw di potenza installata eccedente il limite dei 200 Kw per ogni ettaro di terreno nella disponibilità, con un massimo di 1 Mw per richiedente;

COMUNE DI POGGIO RENATICO
PROVINCIA DI FERRARA

**REALIZZAZIONE DI IMPIANTO FOTOVOLTAICO
A TERRA DI POTENZA 49,3920 MWp**

COMMITTENTE: **PR SOLAR SRL**

PROGETTISTA ARCHITETTONICO: **ING. MINORCHIO MASSIMILIANO**

INGEGNERIA INTEGRATA Srl StP
Ing. Minorchio Massimiliano
Cell: 3479126620
e-mail: inorchio.massimiliano@gmail.com
Sede: Via Ugo la Malfa, 10 - 40026 Imola (BO)
Ufficio Tecnico tel. 0542/644055

| | | |
|-------------------|---|-------------|
| N° ELABORATO | ELABORATO | REVISIONE 1 |
| T10 | INQUADRAMENTO VINCOLISTICO SU AREA VASTA | REVISIONE 2 |
| SCALA | PRATICA N° | REVISIONE 3 |
| 1:50.000 | 0125_2019_FV | REVISIONE 4 |
| DATA | DISEGNATORE | |
| 22/10/2021 | MM | |