Firmato digitalmente da
MINORCHIO MASSIMILIANO
C: IT

INQUADRAMENTO SU CTR

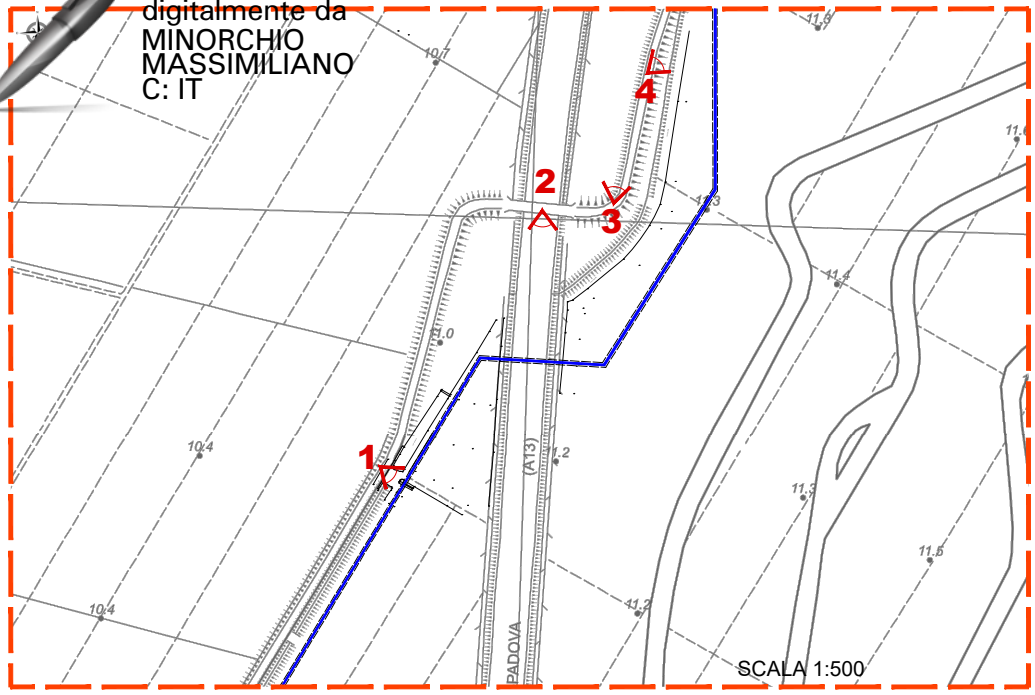

INQUADRAMENTO SU CATASTO

INQUADRAMENTO SU ORTOFOTO

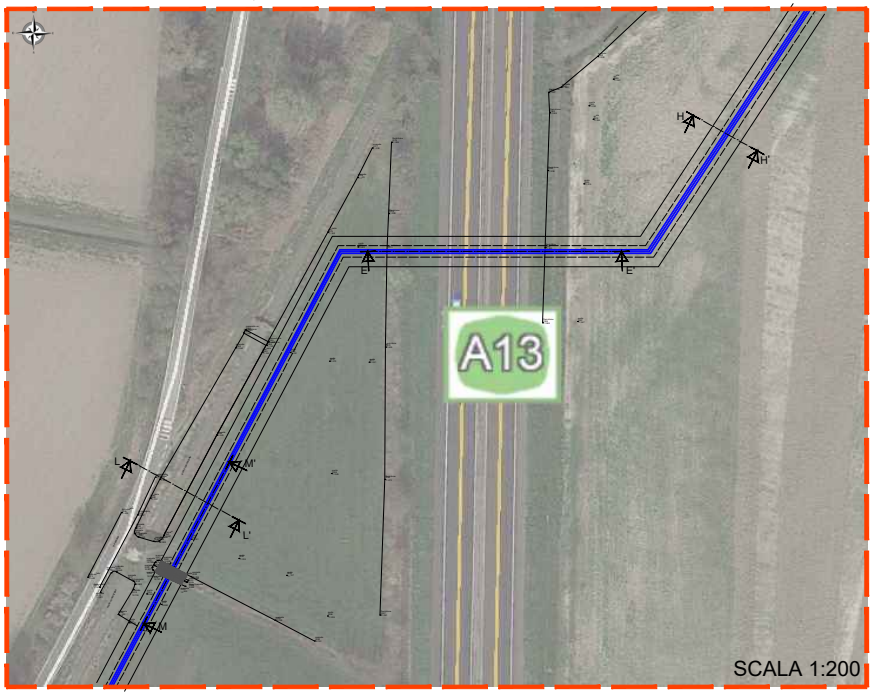

SEZIONE MM' ATTRAVERSAMENTO FOSSO

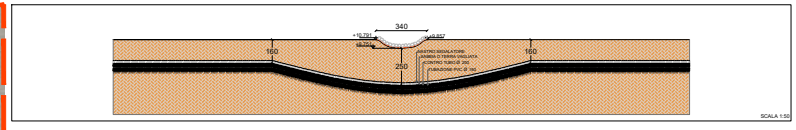

SEZIONE LL' DETTAGLIO PARALLELISMO SCOLO CONSORZIALE

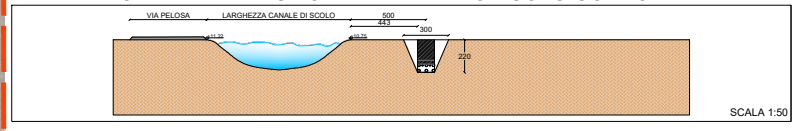

SEZIONE HH' SCHEMA POSIZIONAMENTO DOPPIA LINEA MT

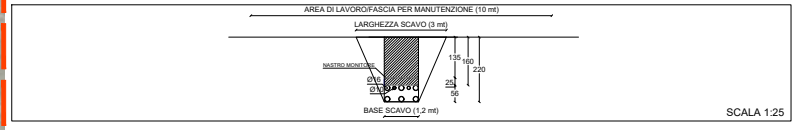

LEGENDA

- ⊙ N° — NUMERO DI QUOTA
- FOSSO
- TRALICCIO
- GEOTESSUTO DI ADEGUATA RESISTENZA E SAGOMATO A COMPLETO RIPRISTINO DELLA SAGOMA DELL'ALVEO DI PROGETTO
- RIVESTIMENTO DI m 5 DELLE SCARPATE E DEL FONDO DELLA LINEA CON SASSO TRACHITICO DA 20-30 CM
- TRIVELLAZIONE ORIZZONTALE CONTROLLATA

SEZIONE EE' ATTRAVERSAMENTO AUTOSTRADA A13 BOLOGNA - PADOVA

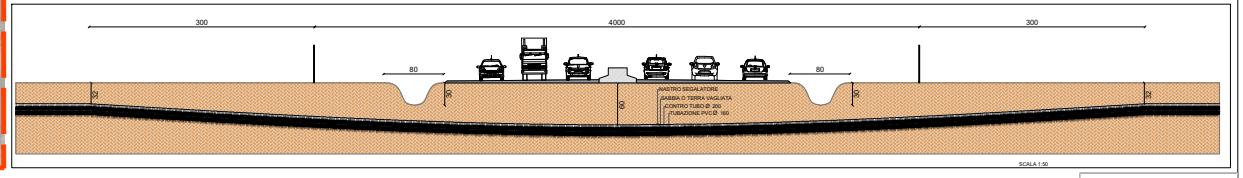

VISTA EST VIA PELOSA

VISTA DELL'A13 DAL PONTE

VISTA DI VIA PELOSA DOPO L'A13

VISTA NORD DI VIA PELOSA

COMUNE DI PIEVE FISSIRAGA
PROVINCIA DI FERRARA

REALIZZAZIONE DI IMPIANTO FOTOVOLTAICO A TERRA DI POTENZA 49.3920 KWp

PR SOLAR SRL

ENGINEERING AND PROJECT MANAGEMENT — ING. MINORCHIO MASSIMILIANO

INGEGNERIA INTEGRATA Srl SB
Sede: Via Ugo la Malfa, 19 - 84128 Vietri (SA)
Ufficio Tecnico tel. 0828/354370

T2DE — SEZIONE CAVIDOTTO - TRATTO EE

DATA	SCALA 50/1 A4	
04/10/2021	NOME	