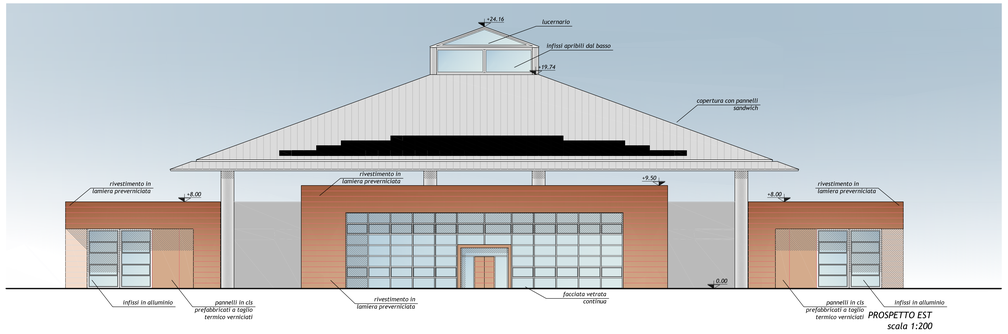

PROSPETTO EST
scala 1:200

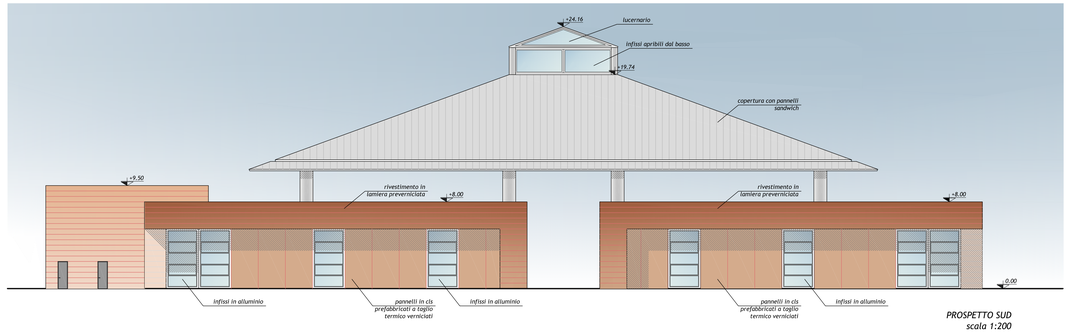

PROSPETTO SUD
scala 1:200

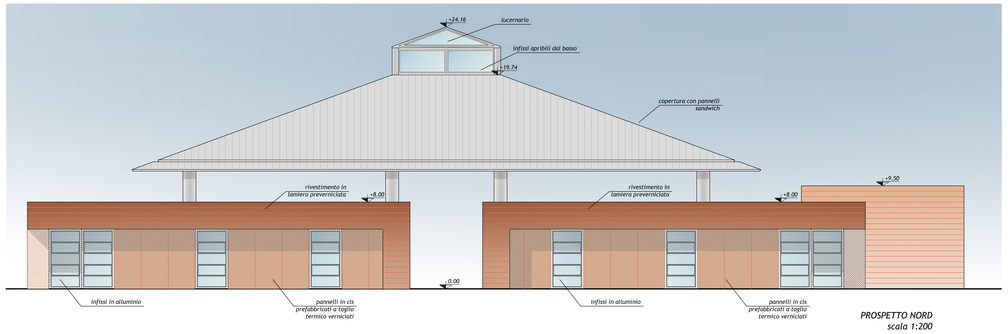

PROSPETTO NORD
scala 1:200

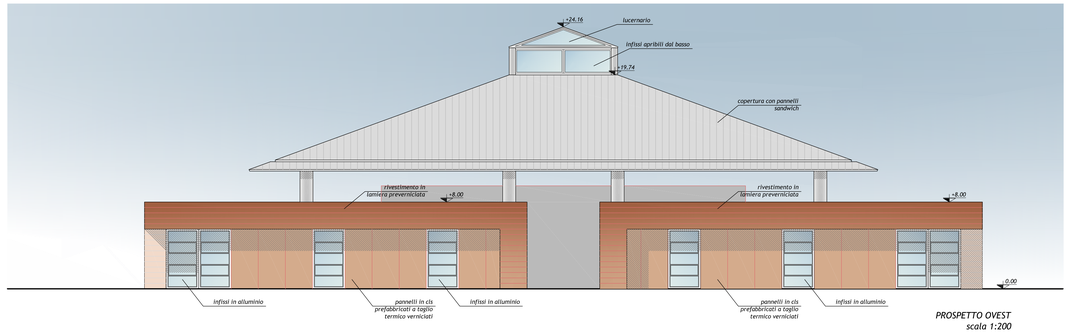

PROSPETTO OVEST
scala 1:200

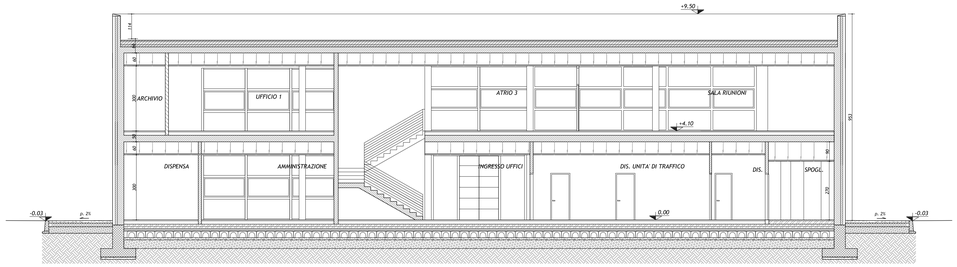

SEZIONE C-C
scala 1:100

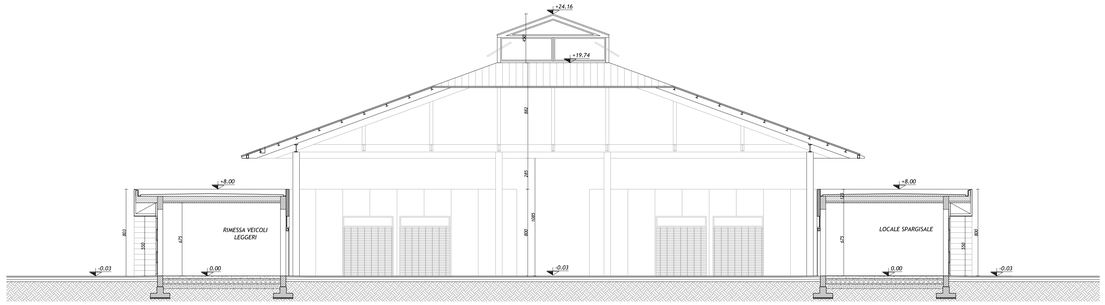

SEZIONE A-A
scala 1:200

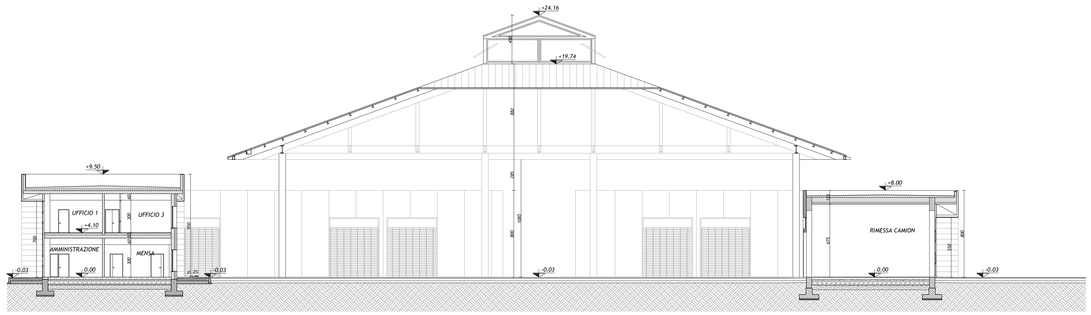

SEZIONE B-B
scala 1:200

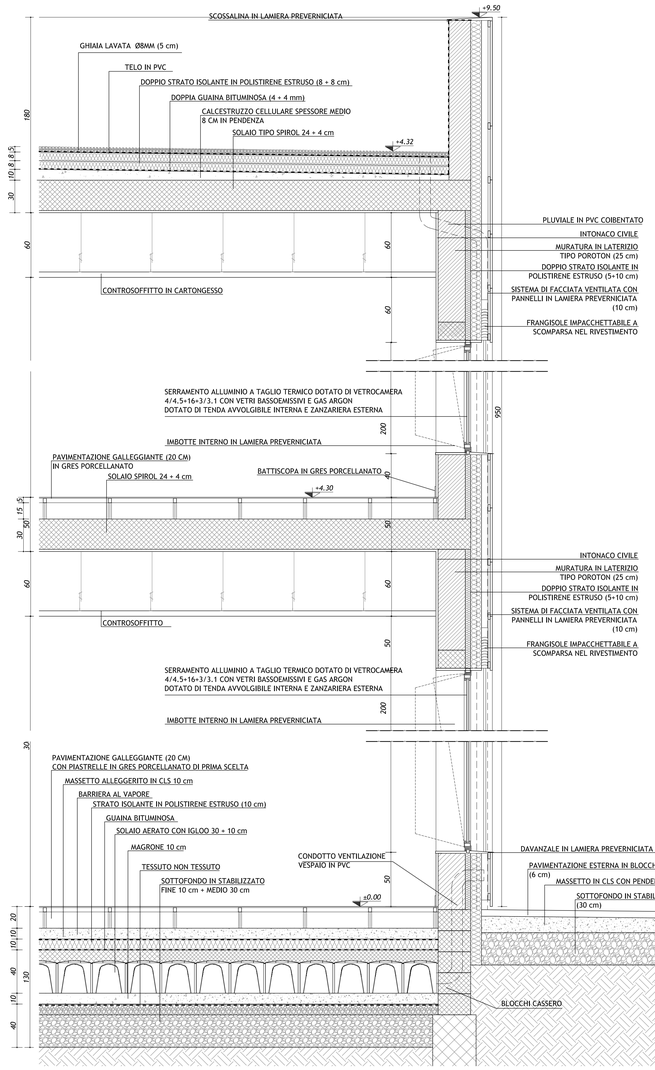

PARTICOLARE D-D
scala 1:20

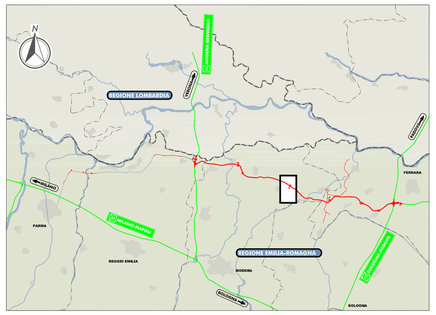

LEGENDA

ELABORATI DI RIFERIMENTO

PD_0_S03_SFB03_0_FB_PP_06_A PER RIFERIMENTI SEZIONI E PROSPETTI

CARATTERISTICHE DEI MATERIALI

NOTE

- Quote altimetriche espresse in metri
- Quote lineari espresse in cm
- I reinterri relativi alle opere controterra saranno eseguiti con sabbiella A2.4
- La quota altimetrica 0,00 del disegno corrisponde a +15,58 s.l.m.

IL CONCEDENTE

Regione Emilia-Romagna

IL CONCESSIONARIO

ARC AUTOSTRADA REGIONALE CISPADANA

AUTOSTRADA REGIONALE CISPADANA
DAL CASELLO DI REGGIOLO-ROLO SULLA A22 AL CASELLO DI FERRARA SUD SULLA A13

CODICE C.U.P. E81B08000060009

PROGETTO DEFINITIVO

ASSE AUTOSTRADALE

OPERE STRUTTURALI
ARCHITETTONICI
CENTRO SICUREZZA AUTOSTRADALE - S.Felice sul Panaro
SEZIONI, PROSPETTI, DETTAGLIO

IL PROGETTISTA
Ing. Antonio De Fazio
Albo Ing. Prov. Bologna n°3696

RESPONSABILE INTEGRAZIONE PRESTAZIONI SPECIALISTICHE
Ing. Emilio Salsi
Albo Ing. Reggio Emilia n° 945

IL CONCESSIONARIO
Autostrada Regionale Cispadana S.p.A.
IL PRESIDENTE
Giuseppe Pasquali

REV.	DATA	DESCRIZIONE	REDAZIONE	CONTROLLO	APPROVAZIONE
G					
F					
E					
D					
C					
B					
A	17.04.2012	EMISSIONE	Zadra	De Fazio	Salsi

IDENTIFICAZIONE ELABORATO

NUM. PROG.	FASE	LOTTO	GRUPPO	CODICE OPERA NEL TRATTO OPERA	AMBITO	TIPO ELABORATO	PROGRESSIVO	REV.
474	PD	0	S03	SFB03 0	FB	PZ	09	A

DATA MAGGIO 2012
SCALA varie

IL PRESENTE DOCUMENTO NON POTRA' ESSERE COPIATO, RIPRODOTTO O ALTRIMENTI PUBBLICATO, IN TUTTO O IN PARTE, SENZA IL CONSENSO SCRITTO DEL CONCEDENTE. OGNI UTILIZZO NON AUTORIZZATO SARA' PERSEGUITO A NORMA DI LEGGE.
THIS DOCUMENT MAY NOT BE COPIED, REPRODUCED OR PUBLISHED, EITHER IN PART OR IN ITS ENTIRETY, WITHOUT THE WRITTEN PERMISSION OF ARCCESS CONCESSIONA. UNAUTHORIZED USE WILL BE PROSECUTED BY LAW.

scala di stampa 1:1