

Pianta copertura vano scale (scala 1:100)

Pianta vano scale fuori terra (scala 1:100)

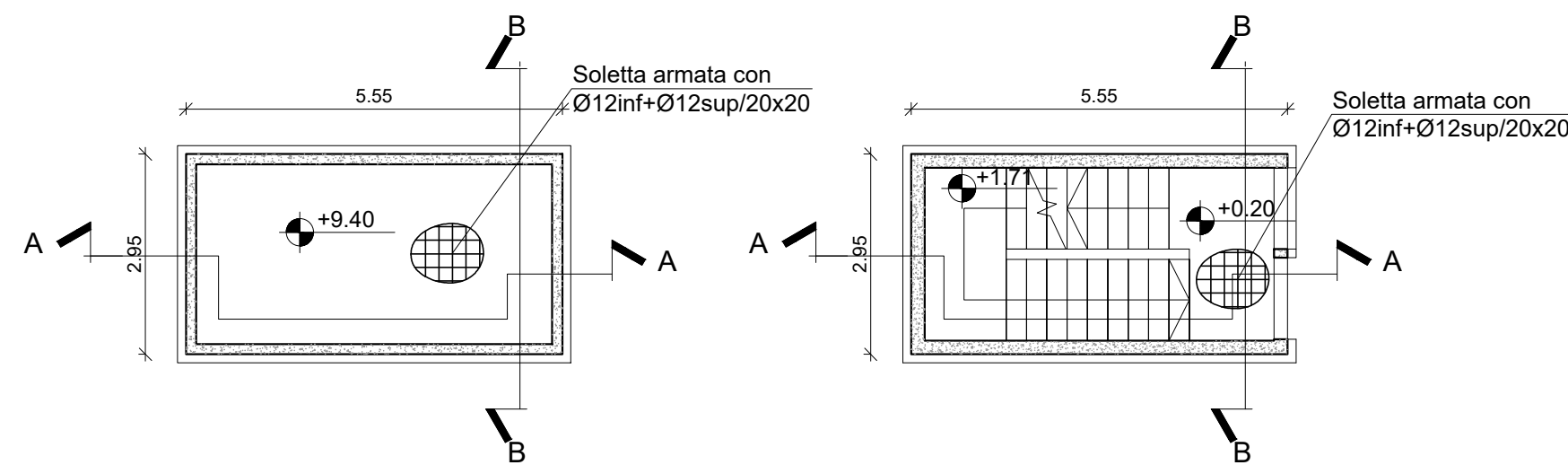

Pianta vano scale piano interrato (scala 1:100)

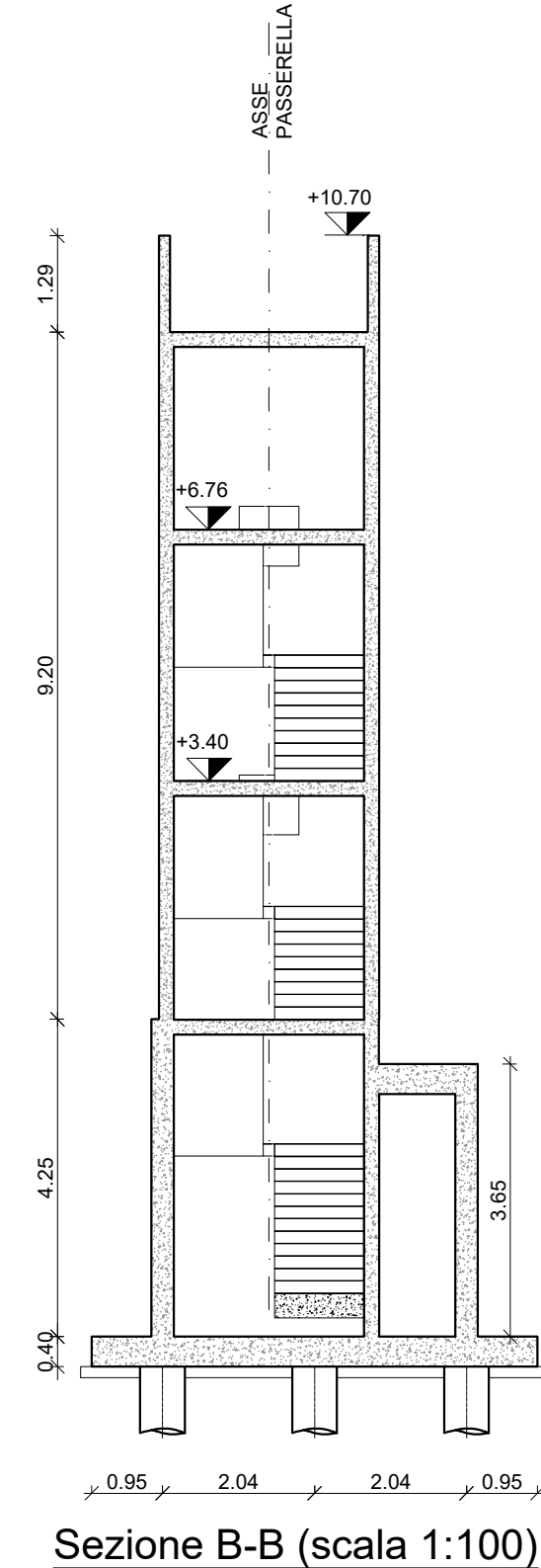
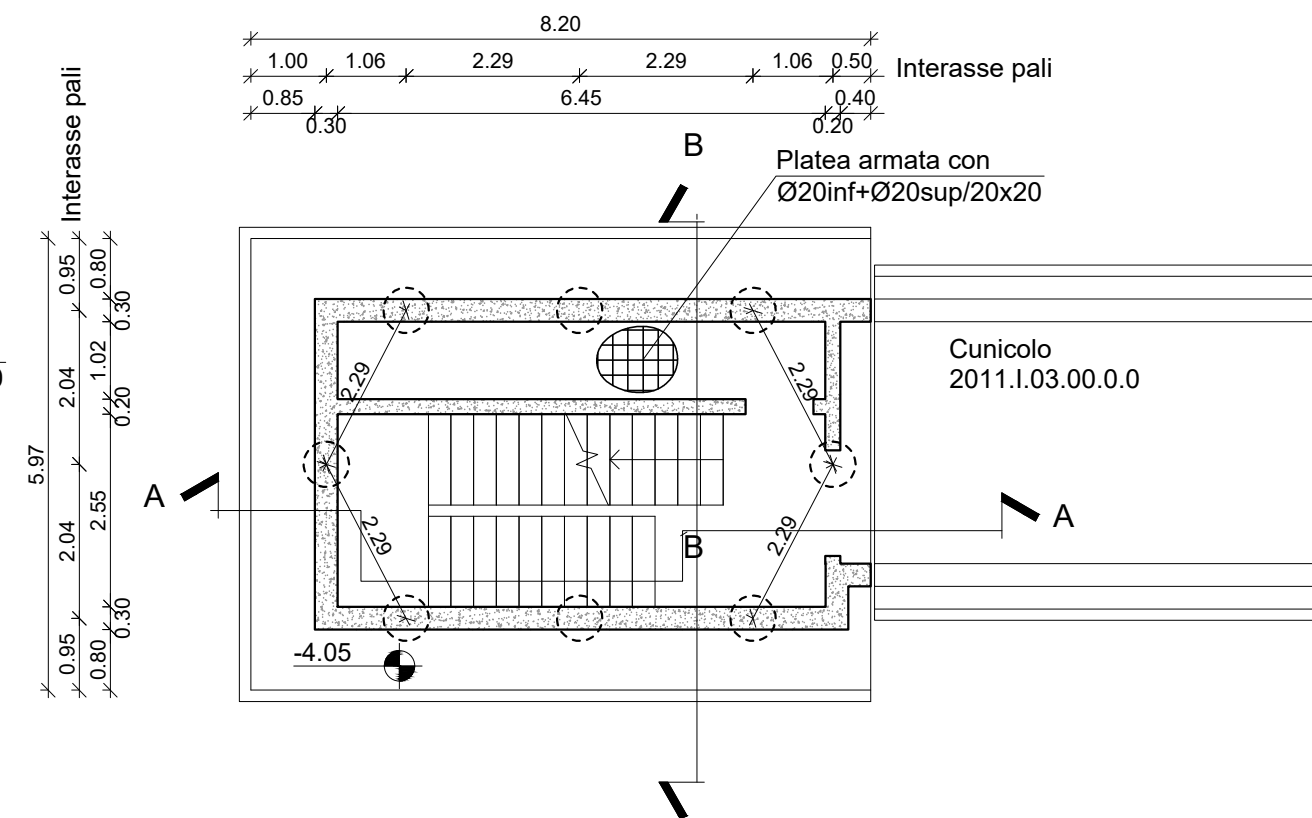

Sezione B-B (scala 1:100)

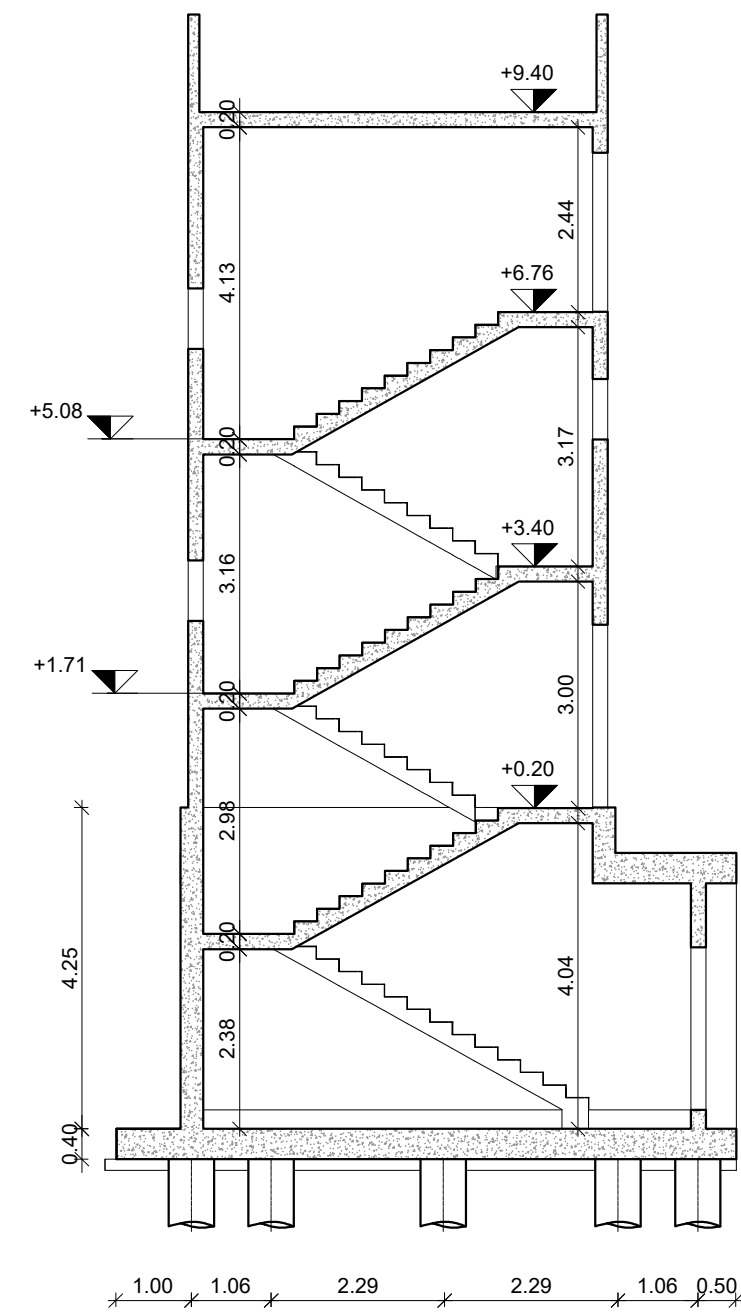

Sezione A-A (scala 1:100)

NOTE SULLE STRUTTURE IN C.A.

PRESCRIZIONI PER IL CALCESTRUZZO
(SECONDO UNI - EN 206 : 2016 E UNI 11104 : 2016)

- CALCESTRUZZO PER MAGRONE DI SOTTOFONDAZIONE: C12/15
 - Rck ≥ : 15 MPa
 - Classe di consistenza : S3
 - Diametro massimo aggregato : 30 mm
 - Classe di esposizione : X0
- CALCESTRUZZO PER PALI DI FONDAZIONE NON ARMATI: C35/45
 - Rck ≥ : 45 MPa
 - Classe di consistenza : S5
 - Diametro massimo aggregato : 30 mm
 - Classe di esposizione : XA3
- CALCESTRUZZO PER OPERE DI FONDAZIONE: C30/37
 - Rck ≥ : 37 MPa
 - Classe di consistenza : S5
 - Diametro massimo aggregato : 25 mm
 - Classe di esposizione : XC2
 - Copriferro minimo : 35 mm

- CALCESTRUZZO PER OPERE IN ELEVAZIONE: C30/37
 - Rck ≥ : 37 MPa
 - Classe di consistenza : S5
 - Diametro massimo aggregato : 25 mm
 - Classe di esposizione : XC3
 - Copriferro minimo : 40 mm
- CALCESTRUZZO PER SOLETTE: C30/37
 - Rck ≥ : 37 MPa
 - Classe di consistenza : S5
 - Diametro massimo aggregato : 15 mm
 - Classe di esposizione : XC3
 - Copriferro minimo : 35 mm

ACCIAIO PER CEMENTO ARMATO

- Barre ad aderenza migliorata e rete elettrosaldata tipo B 450C
- Incidenza acciaio (kg acciaio/mc di cls):
 - Platea di fondazione : 130kg/mc
 - Muri spessore 30cm : 170kg/mc
 - Muri spessore 20cm : 100kg/mc
 - Solette : 100kg/mc
 - Scale : 90kg/mc

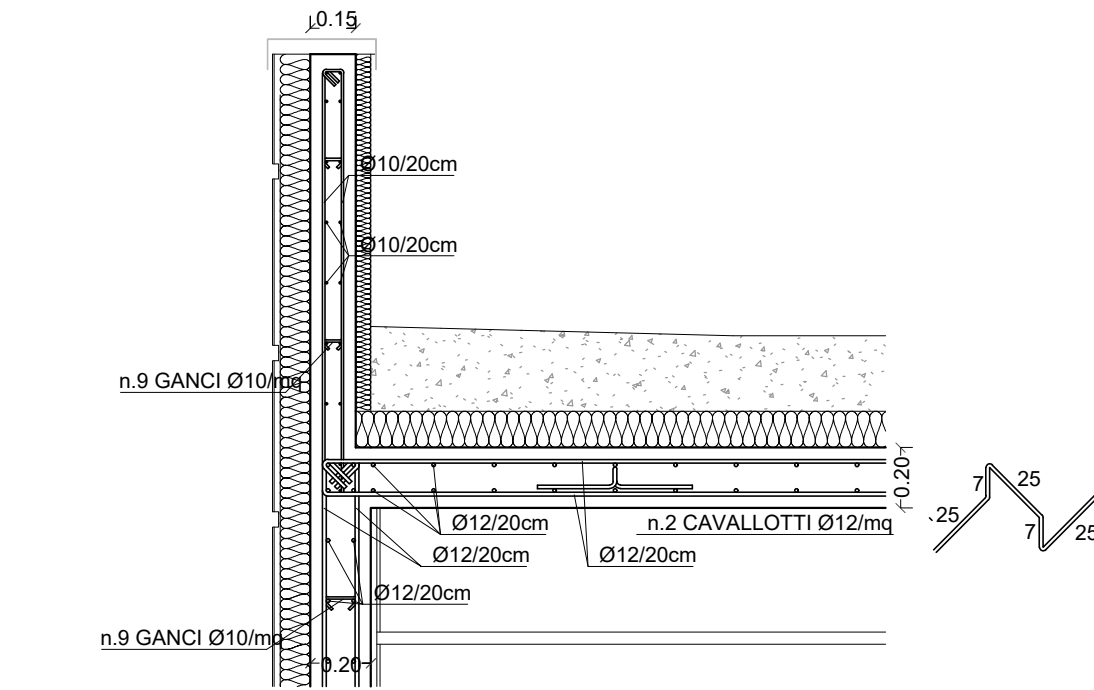

Sezione Nodo (scala 1:25)
Soletta Di Copertura - Muro Esterno

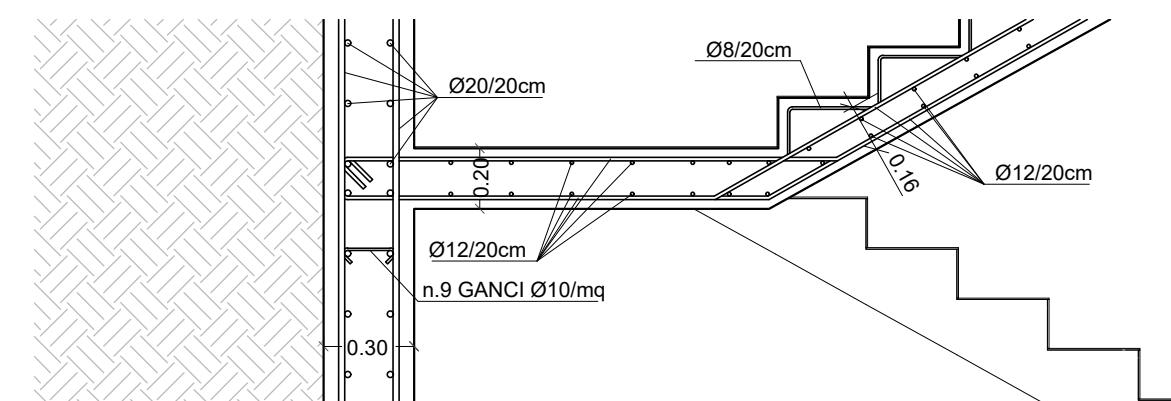

Sezione Nodo (scala 1:25)
Soletta Vano Scale Piano Interrato - Muro Esterno

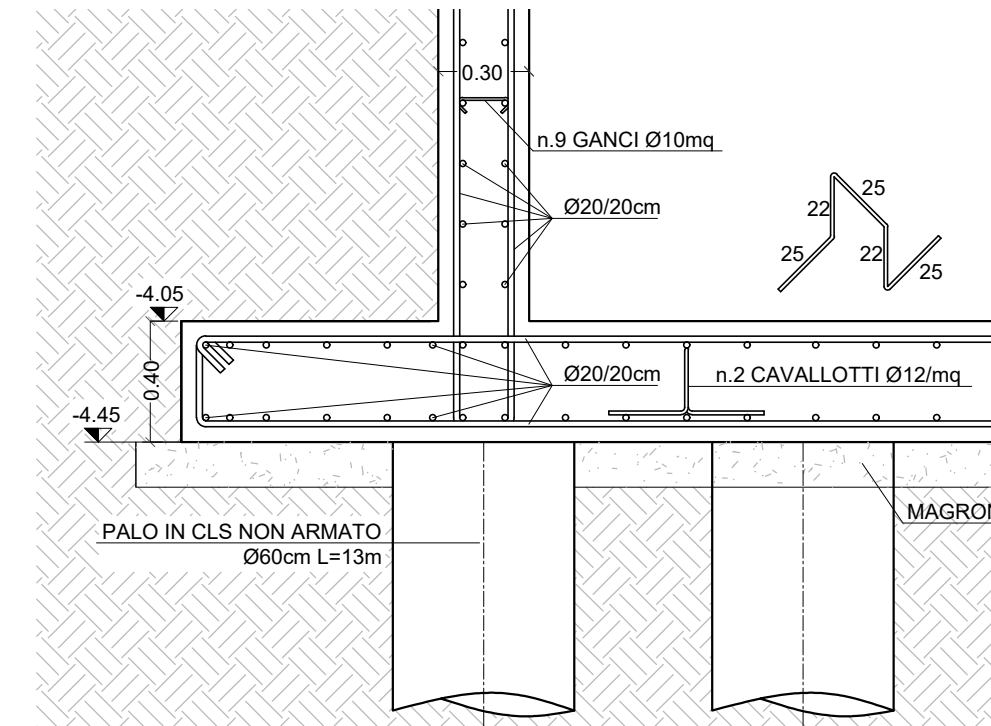

Sezione Nodo (scala 1:25)
Platea Vano Scale - Muro Esterno

C.U.P. I 61 B 07 00036 000 5

P.115C

COMMISSARIO DELEGATO PER L'EMERGENZA DELLA MOBILITA' RIGUARDANTE LA A4 (TRATTO VENEZIA - TRIESTE) ED IL RACCORDO VILLESSE - GORIZIA

Ordinanza del Presidente del Consiglio dei Ministri n° 3702 del 05 settembre 2008 e s.m.i.
VIA VITTORIO LOCCHI N. 19 - 34143 - TRIESTE
Tel 040 3189542 - 0432 925542 - Fax 040 3189545
commissario@autovie.it - commissario@pec.commissariotierzacorsia.it

Legge 21 dicembre 2001 n. 443 (c.d. "Legge Obiettivo")
Primo Programma Nazionale Infrastrutture Strategiche
Intesa Generale Quadro Ministero Infrastrutture e Trasporti - Regione Autonoma Friuli Venezia Giulia
Intesa Generale Quadro Governo - Regione del Veneto

CORRIDOI AUTOSTRADALI E STRADALI
COMPLEMENTO DEL CORRIDOIO STRADALE 5 E DEI VALICHI CONFINARI
ASSE AUTOSTRADALE
AMPLIAMENTO DELLA A4 CON LA TERZA CORSIA

IL LOTTO: TRATTO SAN DONA' DI PIAVE - SVINCOLO DI ALVISOPOLI
Sub-lotto 3: Asse autostradale
NUOVO SVINCOLO E CASELLO DI SAN STINO DI LIVENZA
PROGETTO DEFINITIVO

OPERE EDILI E FABBRICATI	TEMATICA
Fabbricato vano scale isolato	1
Progettazione strutturale	N. ALLEGATO e SUB.ALL.
Piante, sezioni e dettagli costruttivi	02.01.0.0
	Scala 1:100 - 1:25

REV.	DATA	DESCRIZIONE DELLA REVISIONE	REDAZIONE	VERIFICAZIONE	APPROVAZIONE
1	27.05.2022	Prima emissione			

<p>COORDINAMENTO E PROGETTAZIONE GENERALE: S.p.A. AUTOVIE VENETE : Firmato digitalmente ai sensi dell'art. 24 del D.lgs. 82/2005 e s.m.i. da: dott. ing. Matteo RIVIERANI dott. ing. Edoardo PELLA</p>	
<p>PROGETTAZIONE SPECIALISTICA: Firmato digitalmente ai sensi dell'art. 24 del D.lgs. 82/2005 e s.m.i. da: dott. ing. Marco SCAGNETTI</p>	
<p>COLLABORATORI: dott. Diego MOZINA</p>	

<p>SUPPORTO TECNICO OPERATIVO LOGISTICO S.p.A. AUTOVIE VENETE 34143 TRIESTE - Via V. Locchi, 19 - tel. 0403189111 Società soggetta al d.lgs. di direzione e coordinamento da parte di Fruita S.p.A. - Finanziaria Regionale Friuli-Venezia Giulia CONCESSIONARIA AUTOSTRADALE A4 VENEZIA - TRIESTE A28 PALMANOVA - UDINE A28 PORTOGRUARO - CONEGLIANO AS4 VILLESSE - GORIZIA AS7 TANGENZIALE DI MESTRE</p>	<p>DIREZIONE TECNICA: IL DIRETTORE dott. ing. Paolo PERCO</p> <p>IL CAPO COMMESSA: Firmato digitalmente ai sensi dell'art. 24 del D.lgs. 82/2005 e s.m.i. da: dott. ing. Edoardo PELLA</p>
--	--

<p>COMMISSARIO DELEGATO PER L'EMERGENZA IL RESPONSABILE UNICO DEL PROCEDIMENTO dott. ing. Paolo PERCO</p>	<p>21A09K 20 11 1</p> <p>CODICE MISTRO ANNO N. PROGETTO REVISIONE</p>
---	---