

A4.1-CARTA DELLE EVIDENZE ARCHEOLOGICHE E DEI VINCOLI.
Scala 1:20000

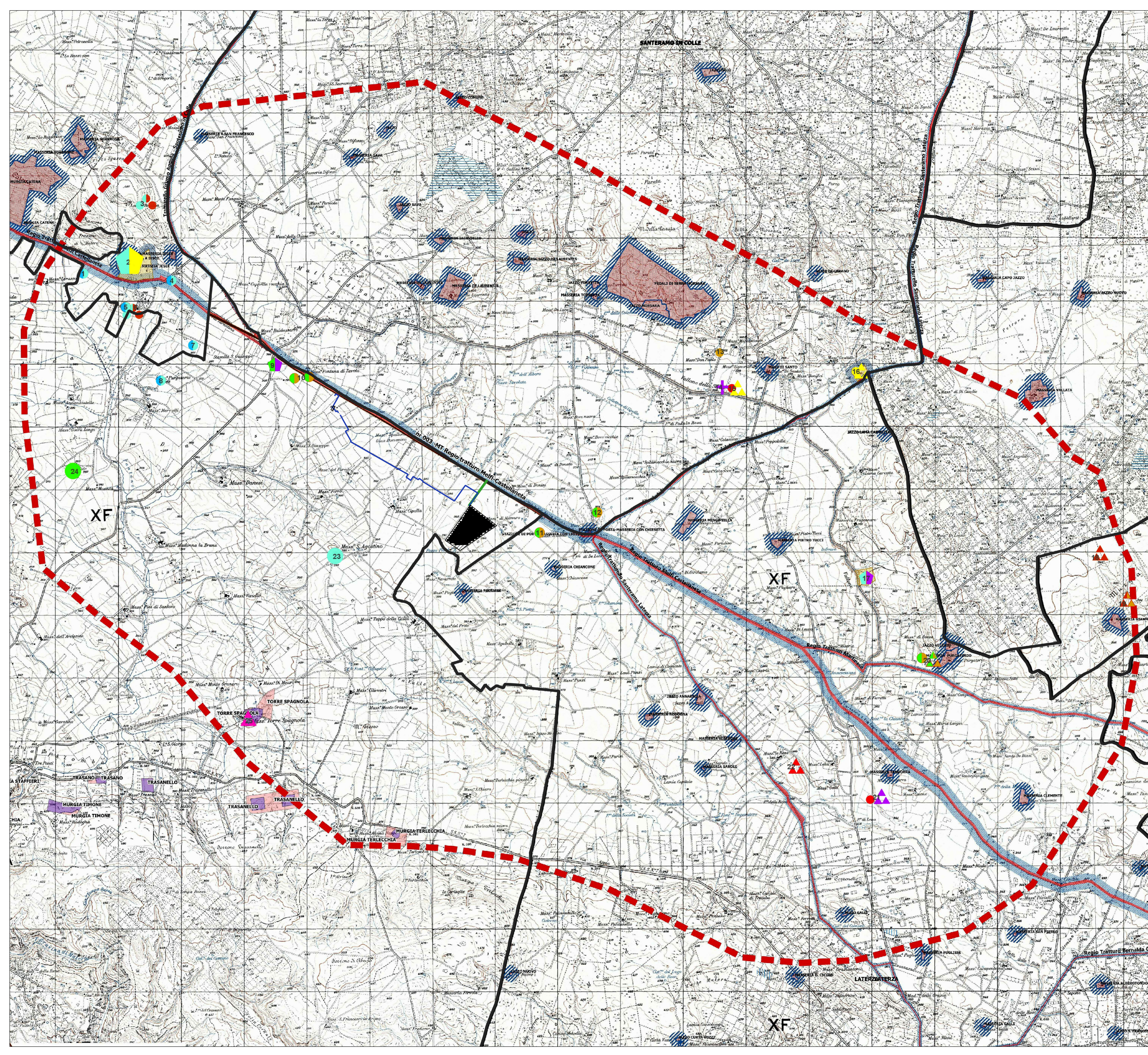

PROGETTO

- CSVP_IMPIANTO E SE
- Cavidotto
- Viabilità di accesso

EVIDENZE ARCHEOLOGICHE

- Materiale sporadico
- paleosuolo
- sito pluristratificato
- villaggio
- insediamento
- necropoli
- edificio di culto
- cretaceo
- paleolitico
- neolitico
- età del bronzo
- età del ferro
- età arcaica
- età classica
- età ellenistica
- età romana
- età tardoantica
- età medievale

PPR BAASILICATA-VINCOLISTICA

- Beni-Archeologici-Tratturi-art-10

Beni_Interesse_Archeologico_Art_10

- D.Lgs.42/2004 Art. 45
- D.Lgs.42/2004 Artt. 10-13

beni_monumentali_art_10

- art. 10 D.lgs 42/2004
- art. 45 D.lgs 42/2004
- beni_paesaggistici_art142m_nuova_istituzione

PPTR PUGLIA-VINCOLISTICA

- BP - Zone di interesse archeologico
- segnalazioni architettoniche e archeologiche
- aree appartenenti alla rete dei tratturi
- aree a rischio archeologico
- UCP - Città Consolidata
- rete tratturi
- siti storico culturali
- zone di interesse archeologico
- Limiti comunali

REGIONE BASILICATA
Provincia di Matera
Comune di Matera

Proprietà: **abei ENERGY GREEN ITALY 1**
Via Vincenzo Bellini, 22
00198 Roma (RM)

Progettista: **abei**
Avda. Del Brillante, 32
14960 Córdoba (España)

PROGETTO DEFINITIVO DI UN IMPIANTO DI PRODUZIONE DI ENERGIA ELETTRICA DA FONTE FOTOVOLTAICA DI POTENZA COMPLESSIVA PARI A 16,6 MWp E DELLE RELATIVE OPERE DI CONNESSIONE DA REALIZZARSI NEL COMUNE DI MATERA (MT), DENOMINATO "CSPV MATERA"

Novembre 2021 - Ed01
A.4.1 Carta delle Evidenze Archeologiche e della viabilità

Versione	Elaborato	Controllato	Approvato	Data
01	B. L.	A. R.		11/2021