

SSE Canosa

Sistema Informativo Territoriale - Regione Puglia -- 18/07/2022

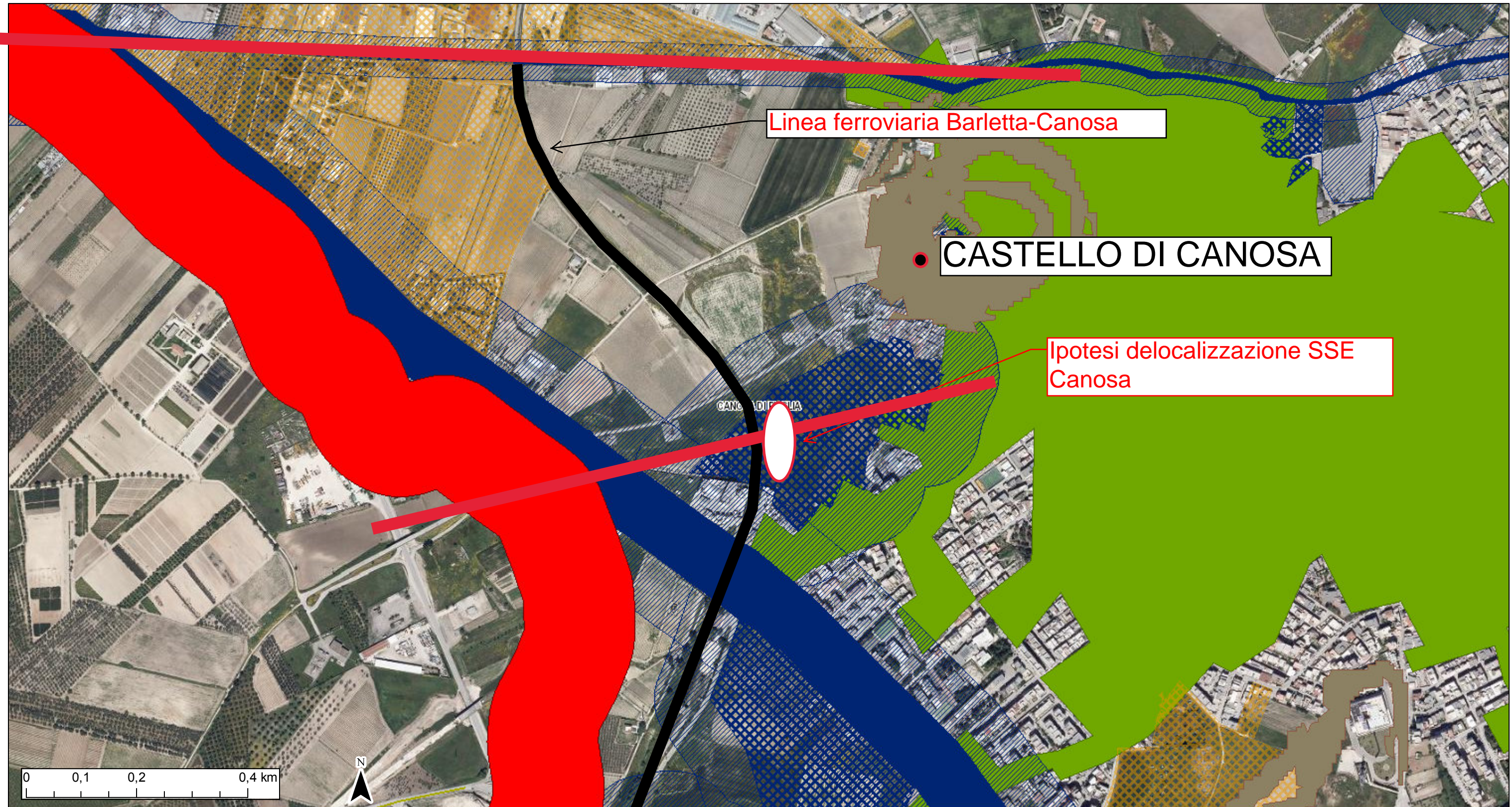

Linea ferroviaria Barletta-Canosa

CASTELLO DI CANOSA

Ipotesi delocalizzazione SSE Canosa

- | | | | | | |
|-------------------------|--|---|---|--|-------------------|
| Confini Comunali | Territori costieri | Aree di rispetto dei boschi | ZSC | Zone gravate da usi civici | Città consolidata |
| Lame e gravine | Aree contermini ai laghi | Aree umide | ZPS_ZSC | Zone di interesse archeologico | Paesaggi rurali |
| Doline | Fiumi e torrenti, acque pubbliche | Prati e pascoli naturali | ZPS MARE | a - siti interessati da beni storico culturali | |
| Geositi (fascia tutela) | Sorgenti | Formazioni arbustive in evoluzione naturale | ZSC MARE | b - aree appartenenti alla rete dei tratturi | |
| Inghiottoi | Reticolo idrografico di connessione della R.E.R. | Aree e riserve naturali marine | ZPS_ZSC MARE | c - aree a rischio archeologico | |
| Cordoni dunari | Vincolo idrogeologico | Parchi nazionali e riserve naturali statali | Aree di rispetto dei parchi e delle riserve regionali | Rete tratturi | |
| Grotte | Boschi | Parchi e riserve naturali regionali | Immobili e aree di notevole interesse pubblico | Siti storico culturali | |
| Versanti | Zone umide Ramsar | ZPS | Zone gravate da usi civici validate | Zone interesse archeologico | |

Ortofoto: riprese AGEA 2019