



REGIONE PUGLIA



PROVINCIA DI FOGGIA



COMUNE DI ASCOLI SATRIANO

AGROVOLTAICO "MEZZANA GRANDE"

Progetto per la costruzione e l'esercizio di un impianto agrovoltaico per la produzione di energia elettrica da fonte fotovoltaica e delle relative opere ed infrastrutture connesse, della potenza elettrica di 45,4779 MW DC e 37,800 MW AC, con contestuale utilizzo del terreno ad attività agricole di qualità, apicoltura e attività sociali, da realizzare nel Comune di Ascoli Satriano (FG) in località "Mezzana Grande"

STUDIO DI IMPATTO AMBIENTALE

Proponente dell'impianto FV:



INE Mezzana Grande srl

Consorzio di 100 Impianti FV

INE MEZZANA GRANDE S.r.l.

Via C. D'Ambrosio n. 6, 71016, San Severo (FG)

PEC: inemezzanagrandesrl@legalmail.it

Gruppo di progettazione:

Ing. Giovanni Montanarella - progettazione generale e progettazione elettrica

Arch. Giuseppe Pulizzi - progettazione generale e coordinamento gruppo di lavoro

Ing. Salvatore Di Croce - progettazione generale, studi e indagini idrologiche e idrauliche

Dott. Arturo Urso - studi e progettazione agronomica

Ing. Angela Cuonzo - studio d'impatto ambientale e analisi territoriale

Geom. Donato Lensi - studio d'impatto ambientale e rilievi topografici

Dott. Geologo Baldassarre Franco La Tessa - studi e indagini geologiche, geotecniche e sismiche

Dott.ssa Archeologa Paola Guacci - studi e indagini archeologiche

Ing. Silvio Galtieri - valutazione d'impatto acustico

Proponente del progetto agronomico e Coordinatore generale e progettazione:



M2 ENERGIA S.r.l.

Via C. D'Ambrosio n. 6, 71016, San Severo (FG)

m2energia@gmail.com - m2energia@pec.it

+39 0862.600963 - 340.8533113

Elaborato redatto da:

Ing. Angela Cuonzo

Geom. Donato Lensi

Ordine degli Ingegneri - Provincia di Foggia - n. 2653

Collegio dei Geometri - Provincia di Foggia - n. 2323

Spazio riservato agli uffici:

SIA

Titolo elaborato:
Tavola vincoli PAI - tav c

Codice elaborato
SIA_06C

N. progetto: FG0AS01	N. commessa:	Codice pratica:	Protocollo:	Scala: -	Formato di stampa: A4
Redatto il: 28/04/2021	Revis. 01 del: 20/09/2021	Revis. 02 del:	Revis. 03 del:	Verificato il: 23/09/2021	Approvato il: 23/09/2021
Nome_file o Identificatore: FG0AS01_SIA_06C					

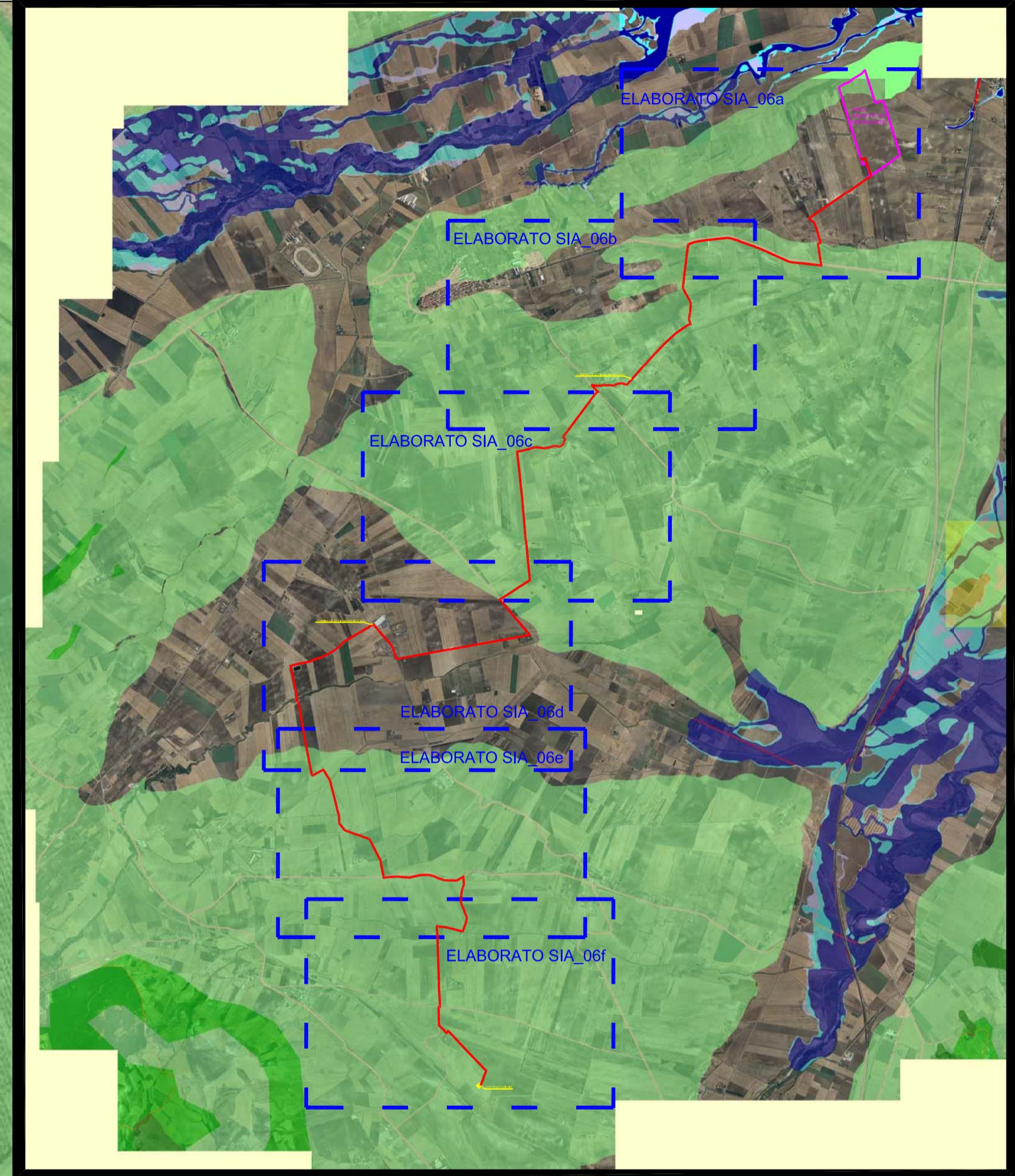
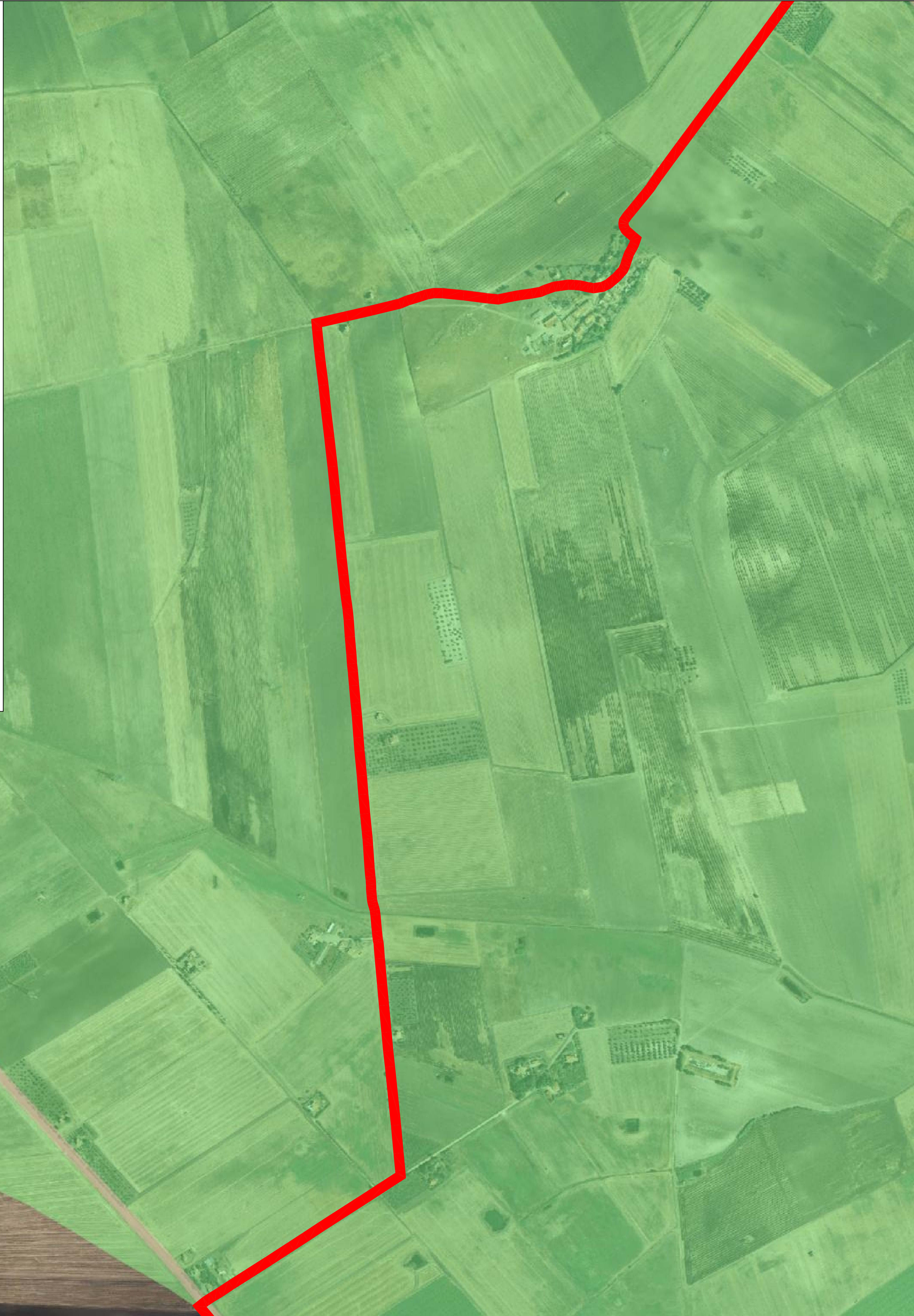

Pericolosità e Rischio

Peric. Geomorf.
 ■ media e moderata (PG1)
 ■ elevata (PG2)

Peric. Idraulica
 ■ basea (BP)
 ■ alta (AP)

Rischio
 ■ R1
 ■ R2
 ■ R3
 ■ R4

LEGENDA
 --- LINEA ELETTRICA MT
 --- AREA IMPIANTO AGRIVOLTAICO
 --- CABINA DI SEZIONAMENTO MT E SOTTOSTAZIONE