CITTA' METROPOLITANA DI TORINO
COMUNE DI LOMBARDORE E SAN BENIGNO C.SE

IMPIANTO FOTOVOLTAICO

Lombardore 1 - Lombardore 2 - San Benigno C.se 1

VALUTAZIONE D'IMPATTO AMBIENTALE
Progetto di Parte seconda
del D.Lgs 152/2006 e s.m.i.

Num. elaborato	Scala disegno
01_T06	1:50

TITOLO: PLANIMETRIA CABINE

REVISIONI, VERIFICHE E APPROVAZIONI

DATA	DESCRIZIONE	REDATTO	VERIFICATO	APPROVATO
05/04/2022	prima emissione	Sanfrancesco A.	Kyan	Ecopiedmont
30/07/2022	revisione 01	Sanfrancesco A.	Kyan	Ecopiedmont

La proprietà
Pedrini Roberto - Pedrini Giovanni - Pedrini Guido - Pedrini Paolo - Turinetti Simona

Il committente
ECOPIEDMONT 1 srl
Via Alessandro Manzoni, n°30
20121 MILANO

SHA256
SHA512
28.07.2022
08:15:21
GMT+02:00

Ideazione e coordinamento
KYAN SRL
Via Giacomo Matteotti, n°54
10040 LEINÌ (TO)

Professionista architettonico
STUDIO PROGEO
Via Vittorio Emanuele, n°2
10078 Venaria Reale(TO)
+39 011 5096417
info@progeo.net

Professionista ambientale
ANTHYWIS ENVIRONMENT SRL
Via Lombardore, n°2 - 10010 Vialfrè (TO)
+39 011 9717367
info@anthywisenvironment.it

Professionista impianti
STUDIO ED PROGETTI
Via Torino, n°6 - 10080 Forno C.se (TO)
+39 0124 773277
studioedprogetti@libero.it

Tutti i diritti sono riservati. E' vietata la riproduzione anche parziale del presente documento senza l'autorizzazione scritta dell'autore.

LEGENDA

CAT 1 kVAC | CAT 2 kVAC | CAT 3 kVAC | CAT 4 kVAC

dispositivi di protezione e comando lato AC

quadro CC - gruppo di misura lato DC

dispositivi di protezione e comando lato BT

inverter

inverter con funzione di interfaccia

TR

trasformatore servizi ausiliari
AV 10 kV/ 0.4 kV(AC) - 400V/48V (=)

quadro ...

trasformatore MCBT

UPS

GRUPPO DI CONTINUITA' (230 V) AUTONOMIA

RM

RIFASAMENTO VISO TRIFOLIFAN/CBE - 10 kvar 400 V

C1 AD ALL. A LEG 199/21

C1 AD ALL. A LEG 199/21 TPO SZ PA3 - N50 m4

CASSETTA DI DERIVAZIONE IP65

INTERRUTTORE CARICO MR FER ULTRAZIONE LUCE

DEVIATORE MR FER ULTRAZIONE LUCE

PRESA MR 2 UNZ TPC 10/16 A IP65

FLAMPEAR PVC A 450/750 V

PLAFONIER DI EMERGENZA BT

Cavo di serie Hutch E 25 mmq posizionamento interrato

Avvisatore di allarme di dispersione a sirena 1 - 2,5 mm

Estintore ad polvere/ anidride carbonica

Collegamento di terra a fine lavori alla piazza n. 4

CABINA DI CONSEGNA E DI TRASFORMAZIONE "C" ED "E"

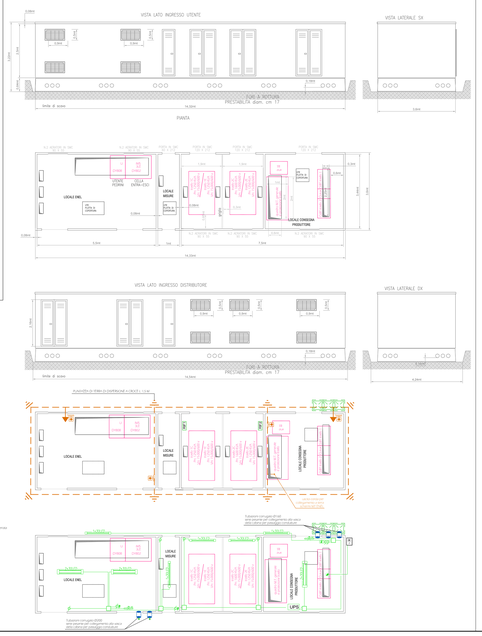

CABINA DI TRASFORMAZIONE "B" ED "F"

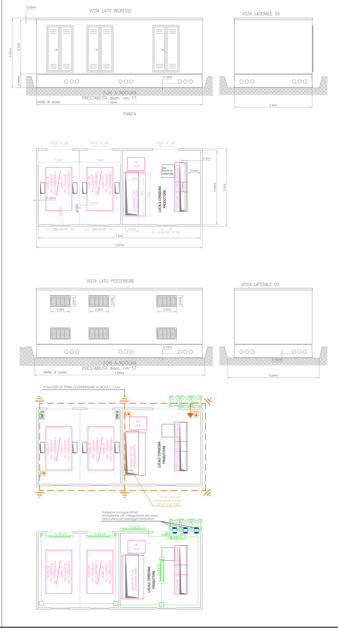

CABINA DI CONSEGNA E DI TRASFORMAZIONE "A"

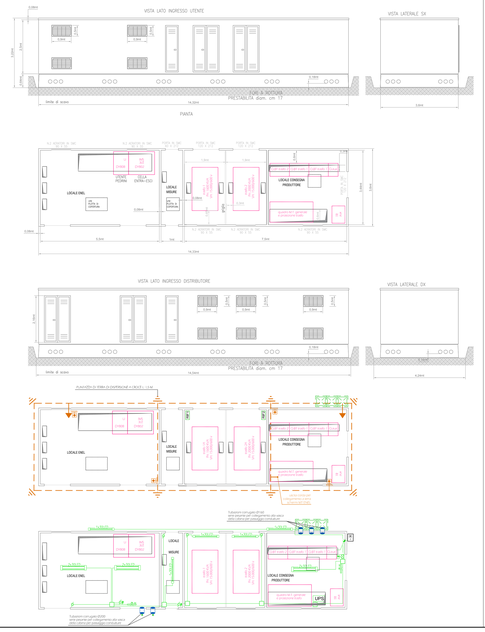
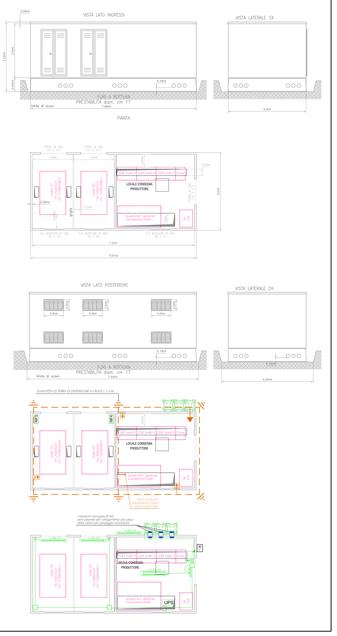
CABINA DI TRASFORMAZIONE "D"