

CITTA' METROPOLITANA DI TORINO
COMUNE DI LOMBARDORE E SAN BENIGNO C.S.E
IMPIANTO FOTOVOLTAICO
Lombariore 1 - Lombardore 2 - San Benigno C.se 1

VALUTAZIONE D'IMPATTO AMBIENTALE N. n. abbrogato | Scad. disegno | 1-2000
 del D.U.P. n. 152/2006 e s.m.l.

SOVRAPPOSIZIONE PROFILO DELL'IMPIANTO ALLA CARTA Ppr

| REVISIONI VERIFICHE E APPROVAZIONI | REDATTO | VERIFICATO | APPROVATO |
|--|------------------------------------|--------------|------------------------|
| 13/07/2021 19/07/2021 07/07/2022 | Studio Progetto Studio Progetto | Kyan Kyan | Esponenti Esponenti |

La proprietà:
ECOPROJECT 1 srl
 Via Monte Angarolo, n° 20
 20121 MILANO

Il progettista:
KYAN SRL
 Via Montebello, n° 54
 10040 LIMONE (TO)

Il professionista incaricato:
STUDIO PROGETTO
 ANTONIO ENVIRONMENT
 Via Lombardore, n° 207
 10040 LIMONE (TO)
 Tel. +39 011 326613
 info@studioambiente.it

Il professionista incaricato per:
PROFESSIONISTA ARCHITETTICO
 Pedrini Roberto -
 Pedrini Giovanni -
 Pedrini Guido -
 Pedrini Paola -
 Turinelli Simona

Il professionista incaricato per:
PROFESSIONISTA INGEGNERE
 STUDIO PROGETTO
 Via Lombardore, n° 207
 10040 LIMONE (TO)
 Tel. +39 011 326613
 info@studioambiente.it

Il professionista incaricato per:
PROFESSIONISTA AMBIENTALE
 STUDIO PROGETTO
 Via Lombardore, n° 207
 10040 LIMONE (TO)
 Tel. +39 011 326613
 info@studioambiente.it

Il professionista incaricato per:
PROFESSIONISTA INGEGNERE
 STUDIO PROGETTO
 Via Lombardore, n° 207
 10040 LIMONE (TO)
 Tel. +39 011 326613
 info@studioambiente.it

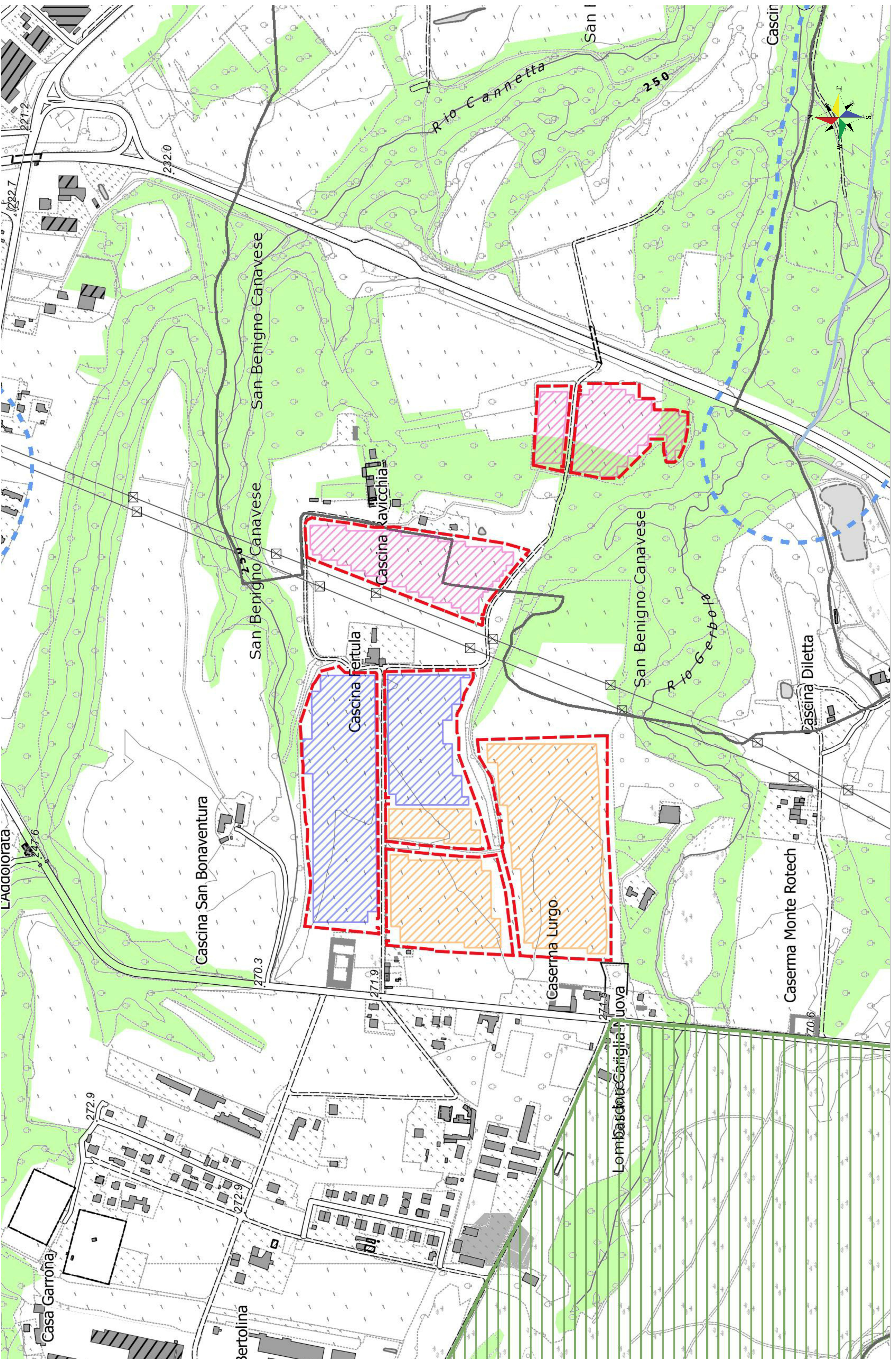

LEGENDA

Area tutelata e di notevole interesse pubblico ai sensi degli artt. 136 e 137 del D.Lgs. n. 42/2004

- Beni individuati ai sensi della L. 776/1932 e L. 487/1939
- Beni individuati ai sensi della L. 776/1932 e L. 487/1939
- Beni individuati ai sensi della L. 487/1939, del D.L. 21/01/1998 e del D.L. 11/01/1995 con D.D. 04/10/1995
- Beni individuati ai sensi della L. 487/1939, del D.L. 21/01/1998 e del D.L. 11/01/1995 con D.D. 04/10/1995
- Beni individuati ai sensi della L. 50/1951
- Beni individuati ai sensi del D.Lgs. n. 42/2004, artt. del 136 e 141

Area tutelata per legge ai sensi dell'art. 142 del D.Lgs. n. 42/2004 *

- Lettera h) Il territorio comunale di origine conserva una fascia della profondità di 300 m dalla linea di confine (art. 142, lett. h) del D.Lgs. n. 42/2004)
- Lettera i) La fascia di 300 m, (art. 142, lett. i) del D.Lgs. n. 42/2004) è delimitata dalla linea di confine di legge sulla quale sono stati individuati i punti di riferimento, approvati con D.D. n. 17/01/1933, in le relative norme e piani degli organi per una fascia di 100 m (art. 142, lett. i) del D.Lgs. n. 42/2004)
- Lettera m) La cartografia per la pianificazione urbanistica è riferita ad una scala minima di 1:200 m (art. 142, lett. m) del D.Lgs. n. 42/2004)
- Lettera n) Il piano (art. 138)
- Lettera o) I corsi d'acqua (art. 138)
- Lettera p) I beni di interesse nazionale e regionale, nonché i territori di protezione esterna del parco (art. 138)
- Lettera q) I beni di interesse nazionale e regionale, nonché i territori di protezione esterna del parco (art. 138)
- Lettera r) I beni di interesse nazionale e regionale, nonché i territori di protezione esterna del parco (art. 138)
- Lettera s) La zona gravata da un vincolo (art. 138)
- Lettera t) La zona di interesse archeologico (art. 23)

Termini di base

- Contorno comunale
- Edificati
- Fiume
- Strada principale