

Vista verso nord ovest

LEGENDA

- Elementi di progetto
- Perimetrazione lotti fotovoltaico
 - Lotto 1
 - Lotto 2
 - Lotto 3
 - Perimetro dell'impianto fotovoltaico
 - Confini amministrativi
 - Ambiti amministrativi comunali
 - Tematismi effetti cumulativi
 - Impianti fotovoltaici realizzati o approvati

NOTE:

Ortofoto di base prodotta da AGEA (2018) disponibile sul Geoportale del Piemonte.
L'effetto rilievo è ottenuto grazie all'utilizzo di un DTM 5x5 m disponibile sul Geoportale del Piemonte

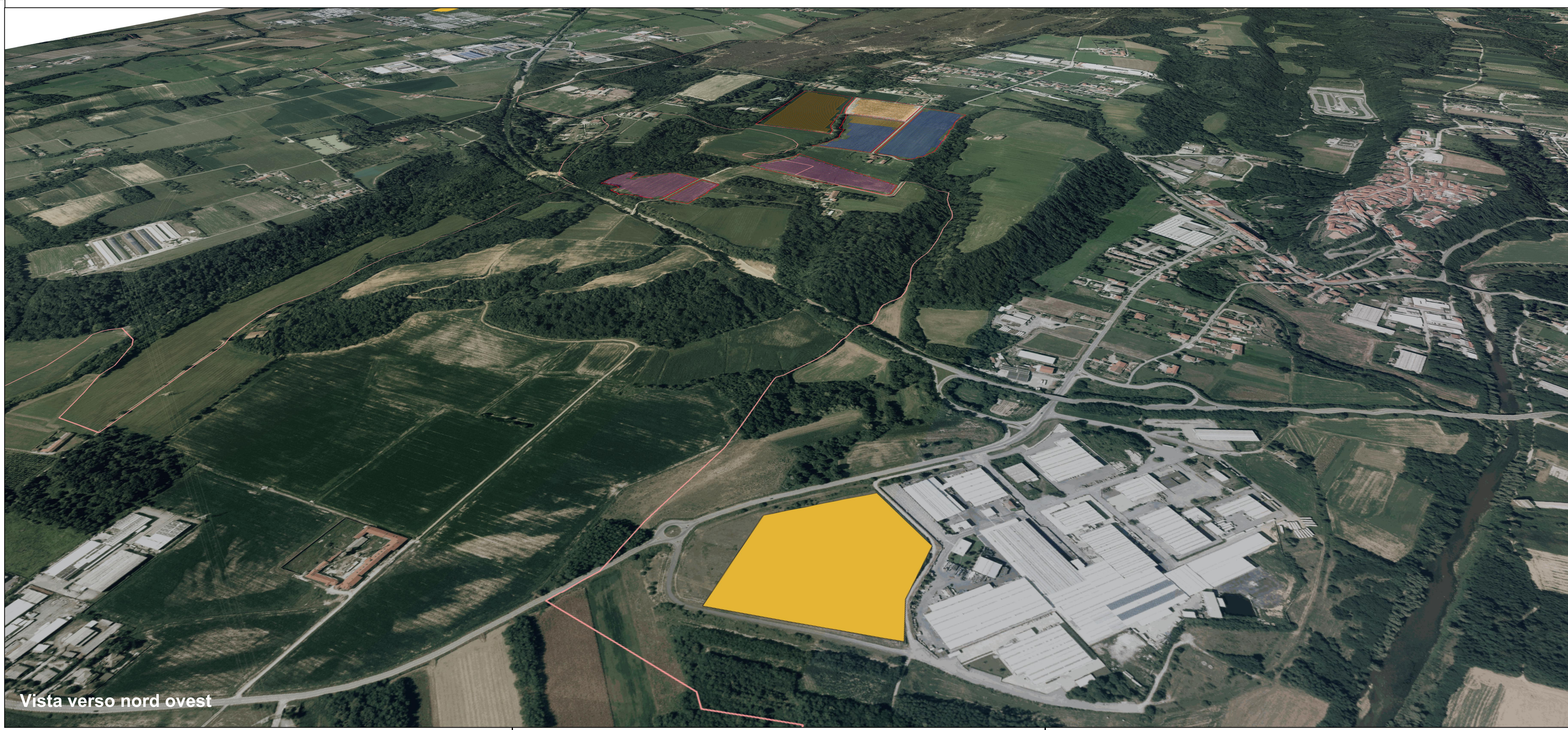

Vista verso nord ovest

**CITTA' METROPOLITANA DI TORINO
COMUNE DI LOMBARDORE E SAN BENIGNO C.SE**

IMPIANTO FOTOVOLTAICO
Lombardore 1 - Lombardore 2 - San Benigno C.se 1

VALUTAZIONE D'IMPATTO AMBIENTALE <small>Titolo III, Parte seconda del D.Lgs 152/2006 e s.m.i.</small>	Num. elaborato	Scala disegno
	04_T08	-

TITOLO: CARTA DEL MODELLO 3D DEL TERRITORIO

REVISIONI, VERIFICHE E APPROVAZIONI				
DATA	DESCRIZIONE	REDATTO	VERIFICATO	APPROVATO
26/07/2022	prima emissione	Anthemis	Kyan	Ecopiedmont

<p>La proprietà</p> <p>Pedrini Roberto - Pedrini Giovanni - Pedrini Guido - Pedrini Paola - Turinetti Simona</p>	<p>Il committente</p> <p>ECOPIEDMONT 1 srl Via Alessandro Manzoni, n°30 20121 MILANO</p>	<p>Ideazione e coordinamento</p> <p>KYAN SRL Via Giacomo Matteotti, n°54 10040 LEINI (TO)</p>
---	---	--

<p>Professionista architettonico</p> <p>STUDIO PROGEO Via Monte Angiolino, n°2 10074 Lanzo Torinese (TO) +39 0123 320667 info@progeo.biz</p>	<p>Professionista ambientale</p> <p>ANTHEMIS ENVIRONMENT SRL Via Lombardore, n°207 10040 Leini (TO) +39 011 9977387 info@anthesisassociaies.it</p>	<p>Professionista impianti</p> <p>STUDIO SD PROGETTI Frazione Crosi, n°54 10084 Forno Canavese (TO) +39 0124 77537 studio@sdprogetto.net</p>
---	---	---

Tutti i diritti sono riservati. E' vietata la riproduzione anche parziale del presente documento senza autorizzazione scritta dell'autore.