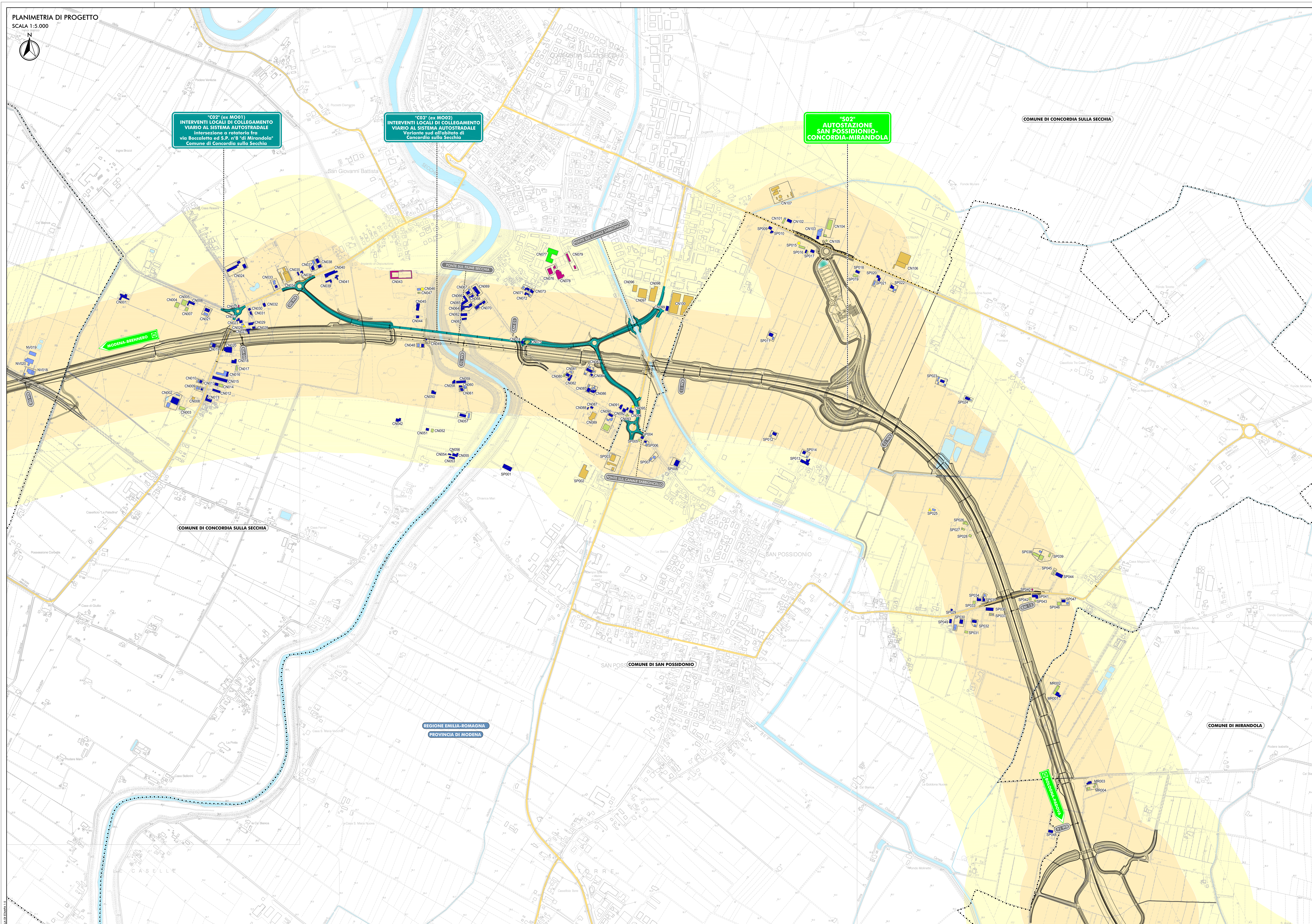

QUADRO D'UNIONE

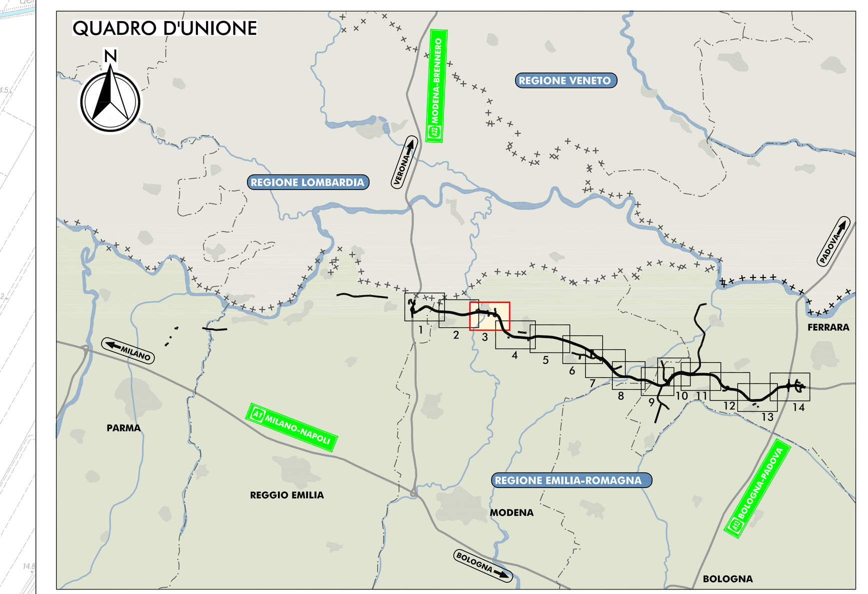

LEGENDA

TERRITORIO

- CONFINI REGIONALI
- CONFINI PROVINCIALI
- CONFINI COMUNALI
- CORSI D'ACQUA E PRESENZE IDROGRAFICHE PRINCIPALI

INFRASTRUTTURE DI PROGETTO

- TRACCIATO AUTOSTRADALE DI PROGETTO
- INTERVENTI LOCALI DI COLLEGAMENTO VIARIO AL SISTEMA AUTOSTRADALE
- VIABILITÀ DI ADDUZIONE AL SISTEMA AUTOSTRADALE

INFRASTRUTTURE ESISTENTI

- AUTOSTRADE
- FERROVIE
- STRADE STATALI
- STRADE PROVINCIALI

RICETTORI

- RICETTORE A DESTINAZIONE PRODUTTIVA/ COMMERCIALE/TERZIARIO
- RICETTORE A DESTINAZIONE AGRICOLA
- RICETTORE SENSIBILE (SCUOLE, OSPEDALI, CASE DI CURA E RIPOSO)
- RICETTORE SPECIALISTICO PARTICOLARE
- RICETTORE A DESTINAZIONE RESIDENZIALE ABITATO
- RICETTORE A DESTINAZIONE RESIDENZIALE NON ABITATO
- RICETTORE DISABITATO
- RICETTORE INAGIBILE

NV007 SIGLA COMUNE E NUMERO PROGRESSIVO

BN	BONDENO (FE)
BR	BRESCELLO (RE)
CT	CENTO (FE)
CN	CONCORDIA (MO)
FR	FERRARA (FE)
FN	FINALE EMILIA (MO)
GS	GUASTALLA (RE)
LZ	LUZZARA (RE)
MD	MEDOLLA (MO)
MB	MIRABELLO (FE)
MR	MIRANDOLA (MO)
MZ	MEZZANI (PR)
NV	NOVI DI MODENA (MO)
PR	PARMA (PR)
PG	POGGIO RENATICO (FE)
RG	REGGIOLO (RE)
RL	ROLO (RE)
SF	SAN FELICE SUL PANARO (MO)
SP	SAN POSSIDONIO (MO)
SG	SANT'AGOSTINO (FE)
SR	SORBOLO (PR)
TR	TORRILE (PR)

- FASCIA DI PERTINENZA DA DPR 142/04
- FASCIA DI INDAGINE RICETTORI SENSIBILI DA DPR 142/04

ELABORATI DI RIFERIMENTO

PD_0_000_0MA00_0_AC_RG_01_A	RELAZIONE DI IMPATTO ACUSTICO
PD_0_000_0MA00_0_AC_SH_01-04_A	CENSIMENTO DEI RICETTORI - SCHEDE

IL CONCEDENTE — Regione Emilia-Romagna

IL CONCESSIONARIO — ARC AUTOSTRADA REGIONALE CISPADANA

AUTOSTRADA REGIONALE CISPADANA

DAL CASELLO DI REGGIOLO-ROLO SULLA A22 AL CASELLO DI FERRARA SUD SULLA A13

CODICE C.U.P. E81B08000060009

PROGETTO DEFINITIVO

ASSE AUTOSTRADALE (COMPRENSIVO DEGLI INTERVENTI LOCALI DI COLLEGAMENTO VIARIO AL SISTEMA AUTOSTRADALE)
MITIGAZIONI AMBIENTALI

STUDIO ACUSTICO

CARTA CON LOCALIZZAZIONE DEI RICETTORI
TAV. 3/14

IL PROGETTISTA
Arch. Sergio Beccarelli
Ord. Arch. Prov. PR n. 377

TECNICO COMPETENTE IN ACUSTICA
Prof. Ing. Angelo Farina
Tecnico Competente in Acustica Ambientale
DD Regione Emilia-Romagna
n. 1394 del 9/11/1998

RESPONSABILE INTEGRAZIONE PRESTAZIONI SPECIALISTICHE
Ing. Emilio Salsi
Albo Ing. Reggio Emilia n° 945

IL CONCESSIONARIO
Autostrada Regionale Cispadana S.p.A.
IL PRESIDENTE
Graziano Pattuzzi

REV.	DATA	DESCRIZIONE	REDAZIONE	CONTROLLO	APPROVAZIONE
G					
F					
E					
D					
C					
B					
A	17.04.2012	EMISSIONE	GHIRETTI	BECCARELLI	SALSI

IDENTIFICAZIONE ELABORATO

NUM. PROGR.	FASE	LOTTO	GRUPPO	CODICE OPERA WBS	TRATTO OPERA	AMBITO	TIPO ELABORATO	PROGRESSIVO	REV.
3631	PD	0	000	0MA00	0	AC	CC	03	A

DATA: MAGGIO 2012
SCALA: 1:5.000

IL PRESENTE DOCUMENTO NON POTRA' ESSERE COPIATO, RIPRODOTTO O ALTRIMENTI PUBBLICATO, IN TUTTO O IN PARTE, SENZA IL CONSENSO SCRITTO DEL CONCEDENTE. OGNI UTILIZZO NON AUTORIZZATO SARA' PERSEGUITO A NORMA DI LEGGE
THIS DOCUMENT MAY NOT BE COPIED, REPRODUCED OR PUBLISHED, EITHER IN PART OR IN ITS ENTIRETY, WITHOUT THE WRITTEN PERMISSION OF ARCCOS CONSORTIUM. UNAUTHORIZED USE WILL BE PROSECUTE BY LAW.