



Comune
di Gravina in Puglia

Regione Puglia



proponente:

AMBRA SOLARE 12 S.R.L.

Via Tevere 41, 00187 - Roma (RM) - P.IVA/C.F. 15946141007 - pec: ambrasolare12srl@legalmail.it



id:

PAES_2

GRUPPO
Powertis

DISCIPLINA:	PD	TIPOLOGIA:	R	FORMATO:	A3	CODICE PRATICA:
FOGLIO:	1 di 1	SCALA:	-	Nome file:	Fotoinserimenti.pdf	

titolo del progetto:

PROGETTO PER LA COSTRUZIONE
E L'ESERCIZIO DI UN IMPIANTO AGRIFOTOVOLTAICO,
DELLE OPERE CONNESSE E DELLE INFRASTRUTTURE INDISPENSABILI,
DENOMINATO "PESCARELLA"

nome elaborato:

FOTOINSERIMENTI

progettazione:

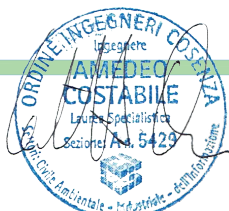

dott. ing. Giovanni Guzzo Foliaro dott. ing. Amedeo Costabile dott. ing. Francesco Meringolo dott. ing. Pierluigi Astorino

Rev:	Data Revisione	Descrizione	Redatto	Controllato	Approvato
01	28/07/2022	PRIMA REVISIONE	New Dev.	PW	PW
00	15/11/2021	PRIMA EMISSIONE	New Dev.	PW	PW



NEW DEVELOPMENTS S.r.l.
piazza Europa, 14 - 87100 Cosenza (CS)

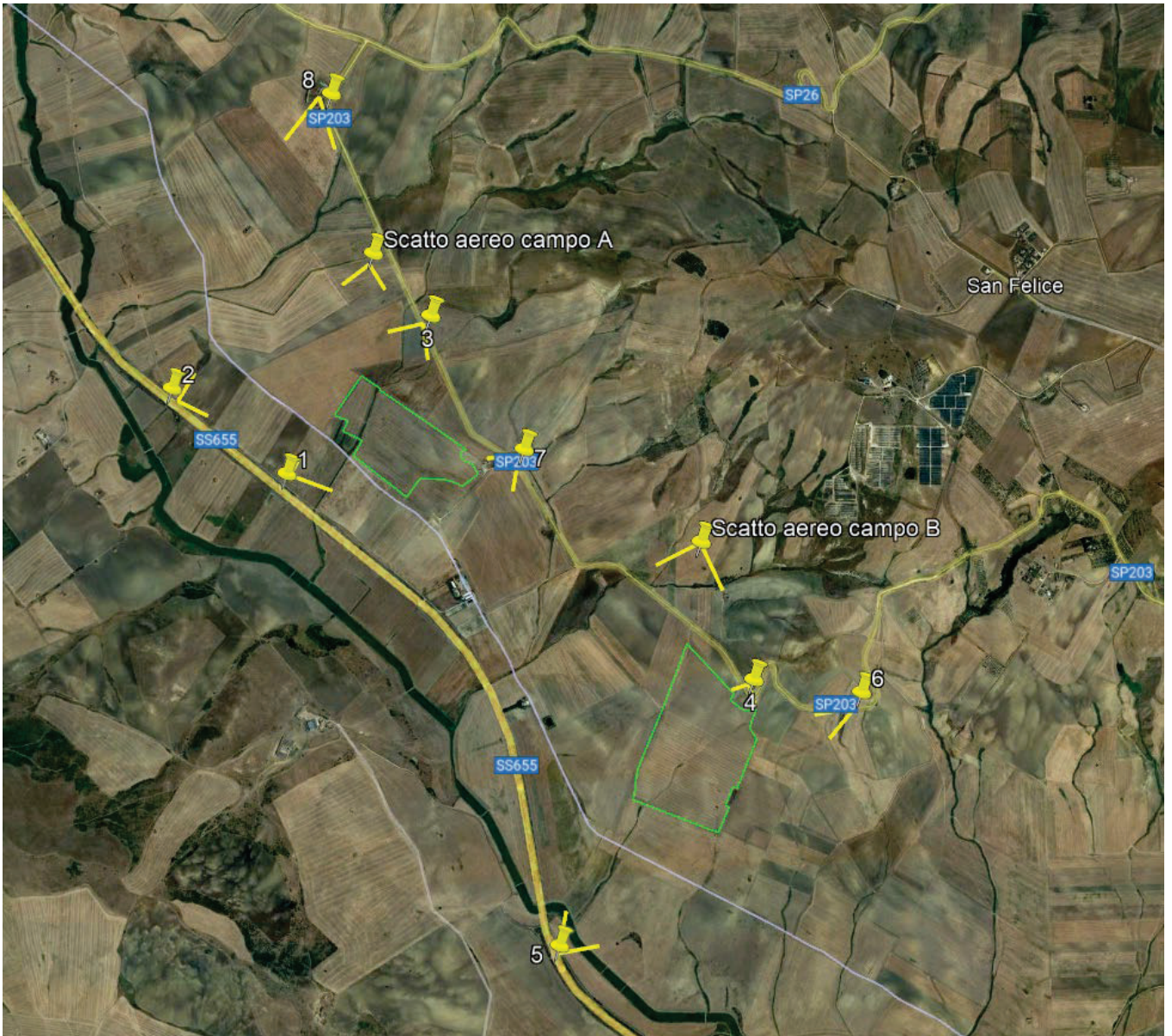

Punti di scatto

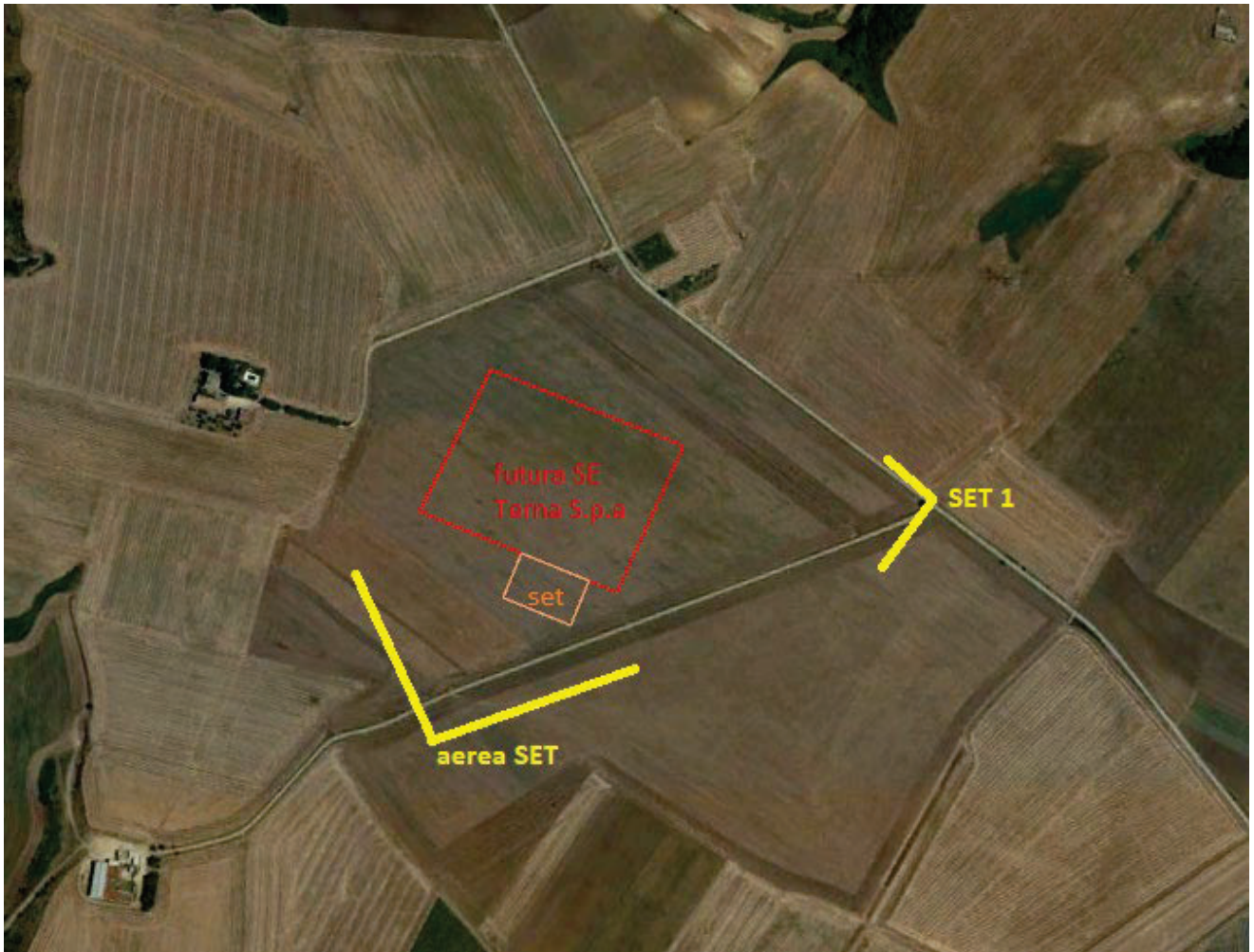

Punti di scatto area SET



Punto di scatto 1 – Stato di Fatto



Punto di scatto 1 – Fotosimulazione

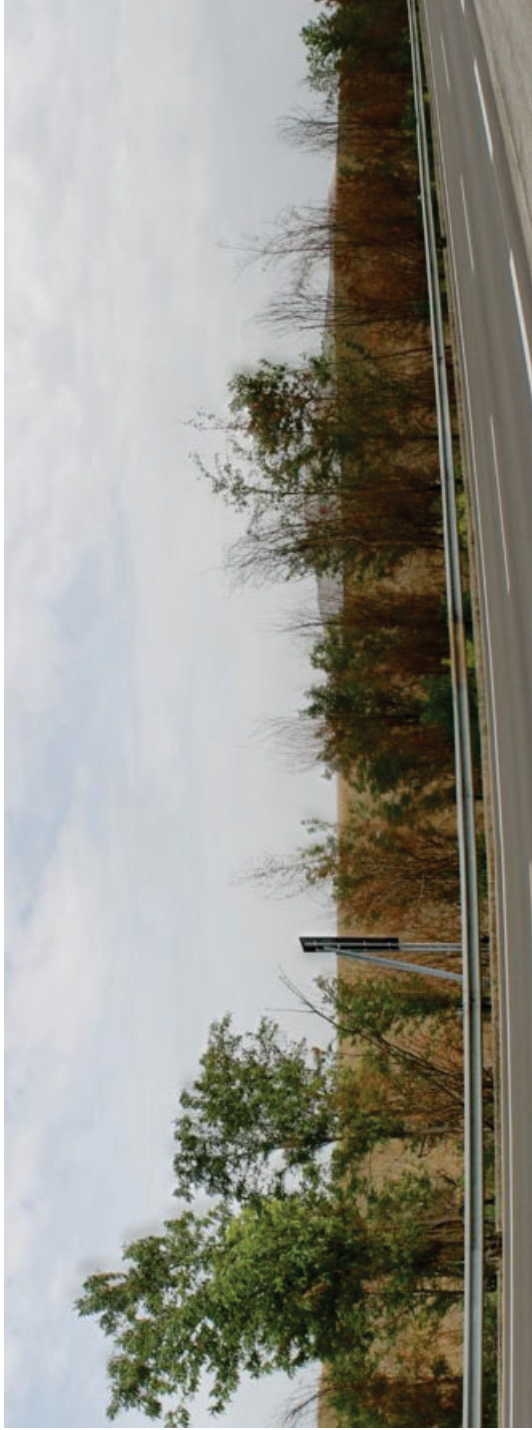

Punto di scatto 2 – Stato di Fatto



Punto di scatto 2 – Fotosimulazione



Punto di scatto 3 – Stato di fatto



Punto di scatto 3– Fotosimulazione.



Punto di scatto 4 – Stato di fatto



Punto di scatto 4 – Fotosimulazione



Punto di scatto 5 – Stato di fatto



Punto di scatto 5 – Fotosimulazione



Punto di scatto 6– Stato di fatto



Punto di scatto 6– Fotosimulazione



Punto di scatto 7– Stato di fatto

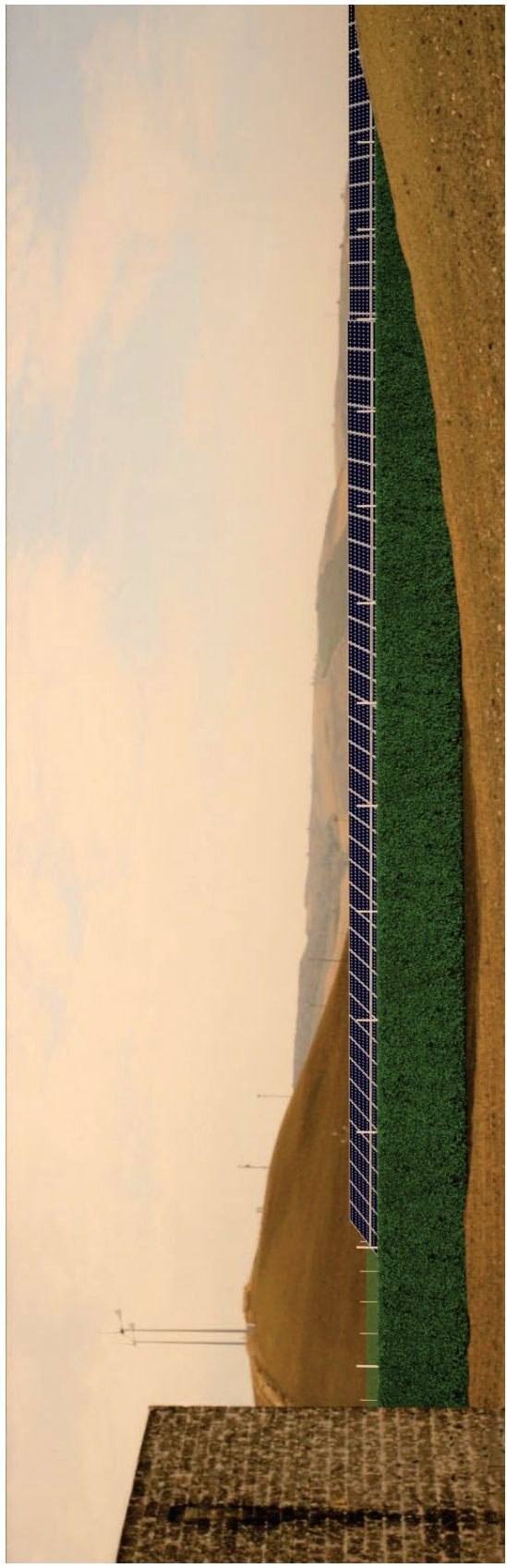

unto di scatto 7 – Fotosimulazione



Punto di scatto 8– Stato di fatto



Punto di scatto 8– Fotosimulazione



Foto aerea A- Stato di fatto



Foto aerea A- Fotosimulazione



Foto aerea B– Stato di fatto



Foto aerea B– Fotosimulazione

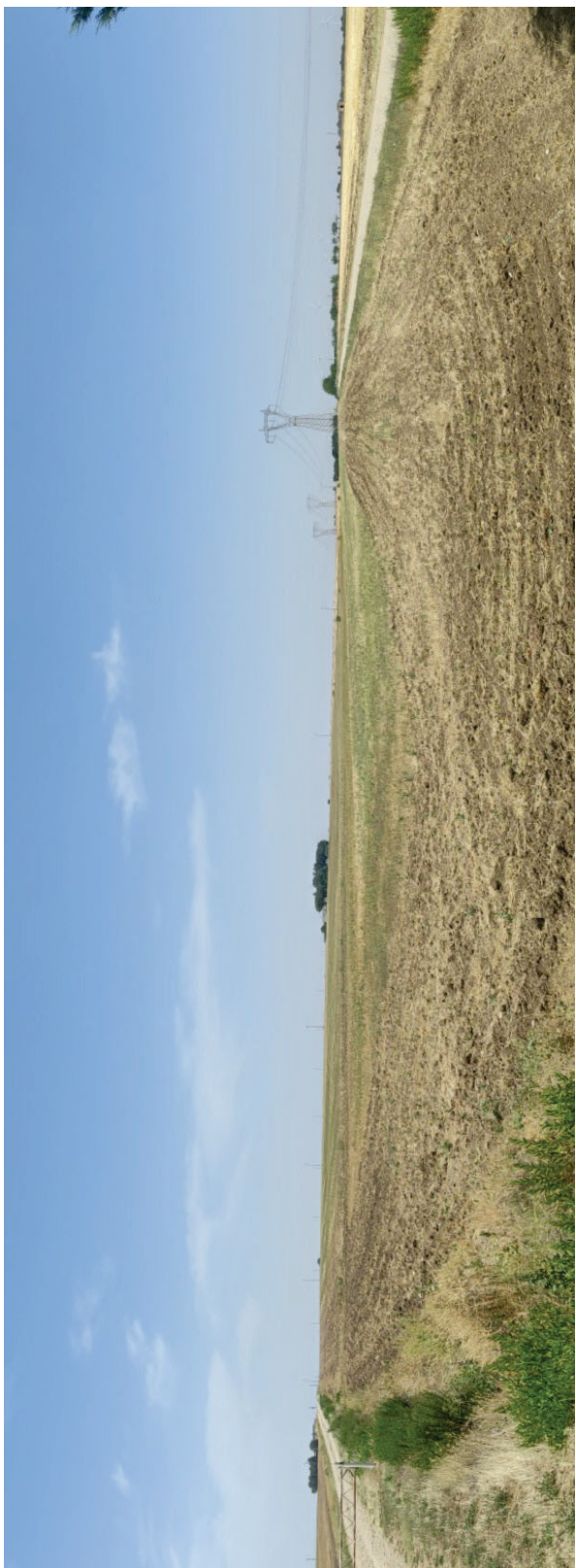

Punto di scatto SET 1 – Stato di Fatto



Punto di scatto SET 1 – fotosimulazione



Punto di scatto aereo SET – Stato di fatto



Punto di scatto aereo SET – fotosimulazione (lo stallo relativo al progetto pescarella è evidenziato con cerchio giallo. La restante opera rappresenta la futura stazione Terna ed i restanti stalli della stazione condivisa)