

| COMUNE    | FOGLIO | PARTICELLA | NOMINATIVO O DENOMINAZIONE          |
|-----------|--------|------------|-------------------------------------|
| CARTOCETO | 6      | 8          | Società Semplice Agricola Bellocchi |
| CARTOCETO | 6      | 11         | Società Semplice Agricola Bellocchi |
| CARTOCETO | 6      | 12         | Società Semplice Agricola Bellocchi |
| CARTOCETO | 6      | 13         | Società Semplice Agricola Bellocchi |
| CARTOCETO | 6      | 14         | Società Semplice Agricola Bellocchi |
| CARTOCETO | 6      | 15         | Società Semplice Agricola Bellocchi |
| CARTOCETO | 6      | 16         | Società Semplice Agricola Bellocchi |
| CARTOCETO | 6      | 17         | Società Semplice Agricola Bellocchi |
| CARTOCETO | 6      | 18         | Società Semplice Agricola Bellocchi |
| CARTOCETO | 6      | 19         | Società Semplice Agricola Bellocchi |
| CARTOCETO | 6      | 20         | Società Semplice Agricola Bellocchi |
| CARTOCETO | 6      | 21         | Società Semplice Agricola Bellocchi |
| CARTOCETO | 6      | 23         | Società Semplice Agricola Bellocchi |
| CARTOCETO | 6      | 26         | Società Semplice Agricola Bellocchi |
| CARTOCETO | 6      | 27         | Società Semplice Agricola Bellocchi |
| CARTOCETO | 6      | 29         | Società Semplice Agricola Bellocchi |
| CARTOCETO | 6      | 75         | Società Semplice Agricola Bellocchi |
| CARTOCETO | 6      | 80         | Società Semplice Agricola Bellocchi |
| CARTOCETO | 6      | 81         | Società Semplice Agricola Bellocchi |
| CARTOCETO | 6      | 82         | Società Semplice Agricola Bellocchi |
| CARTOCETO | 6      | 84         | Società Semplice Agricola Bellocchi |
| CARTOCETO | 6      | 85         | Società Semplice Agricola Bellocchi |
| CARTOCETO | 6      | 107        | Società Semplice Agricola Bellocchi |
| CARTOCETO | 6      | 120        | Società Semplice Agricola Bellocchi |
| CARTOCETO | 6      | 143        | Società Semplice Agricola Bellocchi |
| CARTOCETO | 6      | 144        | Società Semplice Agricola Bellocchi |
| CARTOCETO | 6      | 145        | Società Semplice Agricola Bellocchi |
| CARTOCETO | 6      | 146        | Società Semplice Agricola Bellocchi |
| CARTOCETO | 6      | 148        | Società Semplice Agricola Bellocchi |
| CARTOCETO | 6      | 167        | Società Semplice Agricola Bellocchi |
| FANO      | 97     | 10         | Società Semplice Agricola Bellocchi |
| FANO      | 97     | 12         | Società Semplice Agricola Bellocchi |
| FANO      | 97     | 13         | Società Semplice Agricola Bellocchi |
| FANO      | 97     | 55         | Società Semplice Agricola Bellocchi |
| FANO      | 97     | 57         | Società Semplice Agricola Bellocchi |
| FANO      | 97     | 85         | Società Semplice Agricola Bellocchi |
| FANO      | 97     | 86         | Società Semplice Agricola Bellocchi |
| FANO      | 97     | 142        | Società Semplice Agricola Bellocchi |
| FANO      | 97     | 143        | Società Semplice Agricola Bellocchi |
| FANO      | 97     | 176        | Società Semplice Agricola Bellocchi |
| FANO      | 97     | 178        | Società Semplice Agricola Bellocchi |
| FANO      | 97     | 246        | Società Semplice Agricola Bellocchi |
| FANO      | 97     | 247        | Società Semplice Agricola Bellocchi |
| FANO      | 97     | 248        | Società Semplice Agricola Bellocchi |
| FANO      | 97     | 249        | Società Semplice Agricola Bellocchi |
| FANO      | 97     | 250        | Società Semplice Agricola Bellocchi |
| FANO      | 97     | 251        | Società Semplice Agricola Bellocchi |
| FANO      | 98     | 7          | Società Semplice Agricola Bellocchi |
| FANO      | 98     | 49         | Società Semplice Agricola Bellocchi |
| FANO      | 98     | 322        | Società Semplice Agricola Bellocchi |
| FANO      | 98     | 324        | Società Semplice Agricola Bellocchi |

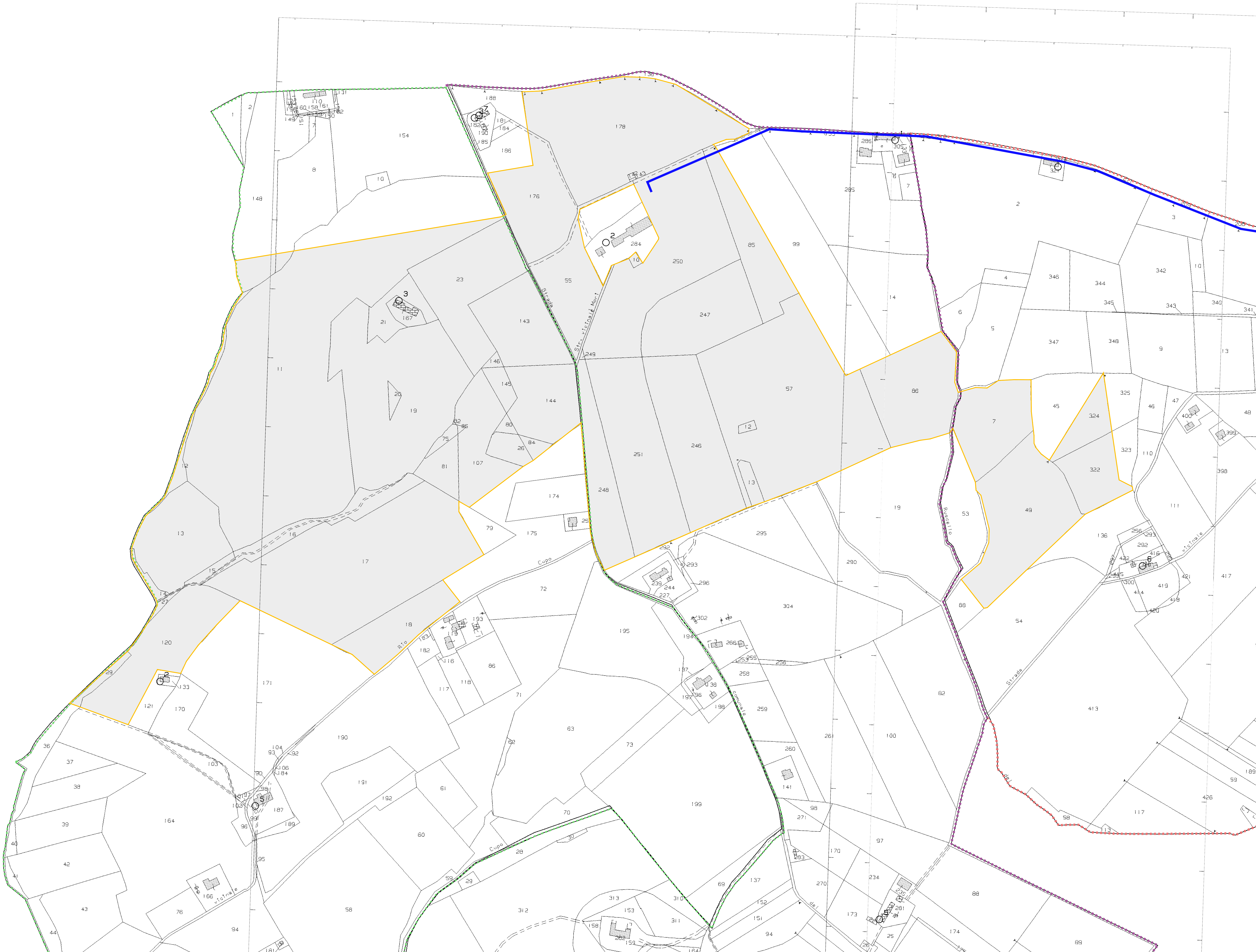

- LEGENDA**
- AREA LORDA DI IMPIANTO
  - LINEA DI CONNESSIONE MT
  - COMUNE DI CARTOCETO - FOGLIO 6
  - COMUNE DI FANO - FOGLIO 97
  - COMUNE DI FANO - FOGLIO 98

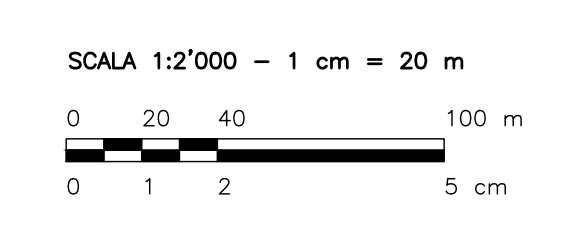

| Rev. | Emisione | Descrizione | RF | MB/GG | F. Bottonaro | DICEMBRE 2021 |
|------|----------|-------------|----|-------|--------------|---------------|
| 0    |          |             |    |       |              |               |

Proponente: **tep** rinnovabile energies  
 TEP RENEWABLES (BELLOCCHI PV) S.R.L.  
 Via Giorgio Castriota, 9 - 90139 Palermo  
 P. IVA e C.F. 06983530822 - REA PA - 429396

Progetto: **IMPIANTO FOTOVOLTAICO A TERRA COLLEGATO ALLA RTN POTENZA NOMINALE 28,38 MW - Comune di Cartoceto (PU)**

Progettati: Ing. Giulia Giombini - iscritta all'Ordine degli Ingegneri della Provincia di Viterbo al n. A-1009  
 Ing. Matteo Bertneri - iscritto all'Ordine degli Ingegneri della Provincia di Massa Carrara al n. 669

Tavolo: **INQUADRAMENTO CATASTALE** N. Tav. **PG.08.01**

Rev.01\_PGD01\_0-INQUADRAMENTO CATASTALE Scala: 1:2'000  
 È vietata la riproduzione di questo documento senza preventiva autorizzazione scritta della TEP RENEWABLES ITALIA S.R.L.



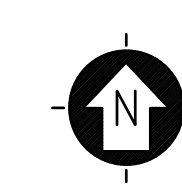

| COMUNE | FOGLIO | PARTICELLA | NOMINATIVO O DENOMINAZIONE          |
|--------|--------|------------|-------------------------------------|
| FANO   | 99     | 312        | Società Semplice Agricola Bellocchi |

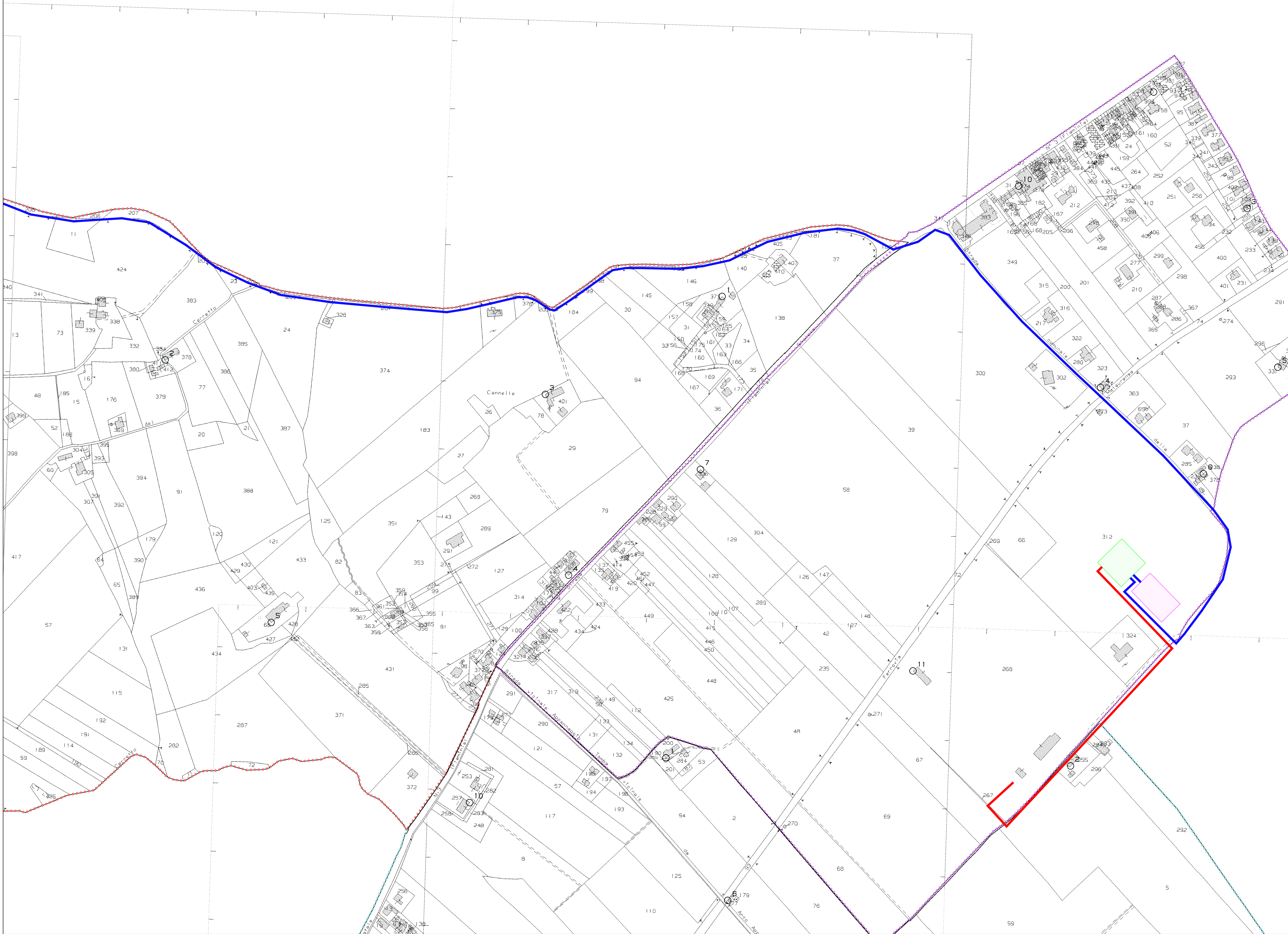

- LEGENDA**
- AREA SSE
  - AREA BESS
  - LINEA DI CONNESSIONE MT
  - LINEA DI CONNESSIONE AT
  - COMUNE DI FANO - FOGLIO 98
  - COMUNE DI FANO - FOGLIO 99
  - COMUNE DI FANO - FOGLIO 112

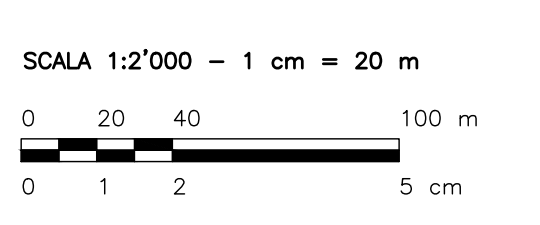

| Rev. | Emisione    | RF      | MB/GG      | F. B. B. B. | DICEMBRE 2021 |
|------|-------------|---------|------------|-------------|---------------|
| Rev. | Descrizione | Redatto | Verificato | Approvato   | Data          |
| 0    |             |         |            |             |               |

Proponente: **TEP RENEWABLES (BELLOCCHI PV) S.R.L.**  
Via Giorgio Castriota, 9 - 90139 Palermo  
P. IVA e C.F. 06983530822 - REA PA - 429396

Progetto: **IMPIANTO FOTOVOLTAICO A TERRA COLLEGATO ALLA RTN  
POTENZA NOMINALE 28,38 MW - Comune di Cartoceto (PU)**

Progettati: Ing. Giulia Gombini - Iscritta all'Ordine degli Ingegneri della Provincia di Viterbo al n. A-1009  
Ing. Matteo Bertoneri - Iscritto all'Ordine degli Ingegneri della Provincia di Massa Carrara al n. 669

Tavolo: **INQUADRAMENTO CATASTALE** N. Tav. **PG.08.02**

Rev: 01\_PGD001\_0-INQUADRAMENTO CATASTALE Scala: 1:2'000  
E' vietata la riproduzione di questo documento senza preventiva autorizzazione scritta della TEP RENEWABLES ITALIA S.R.L.