

FOTOINSERIMENTO 1 - STATO DI FATTO



FOTOINSERIMENTO 2 - STATO DI FATTO



FOTOINSERIMENTO 3 - STATO DI FATTO

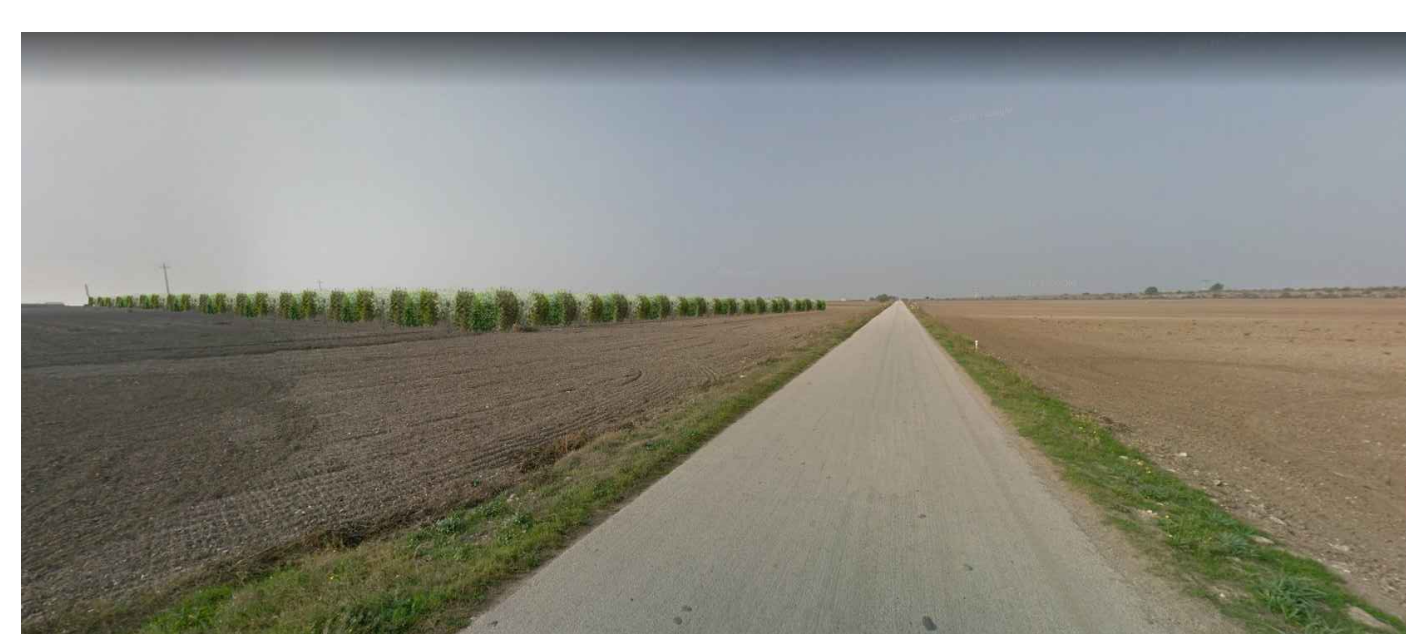

FOTOINSERIMENTO 1 - STATO DI PROGETTO



FOTOINSERIMENTO 2 - STATO DI PROGETTO

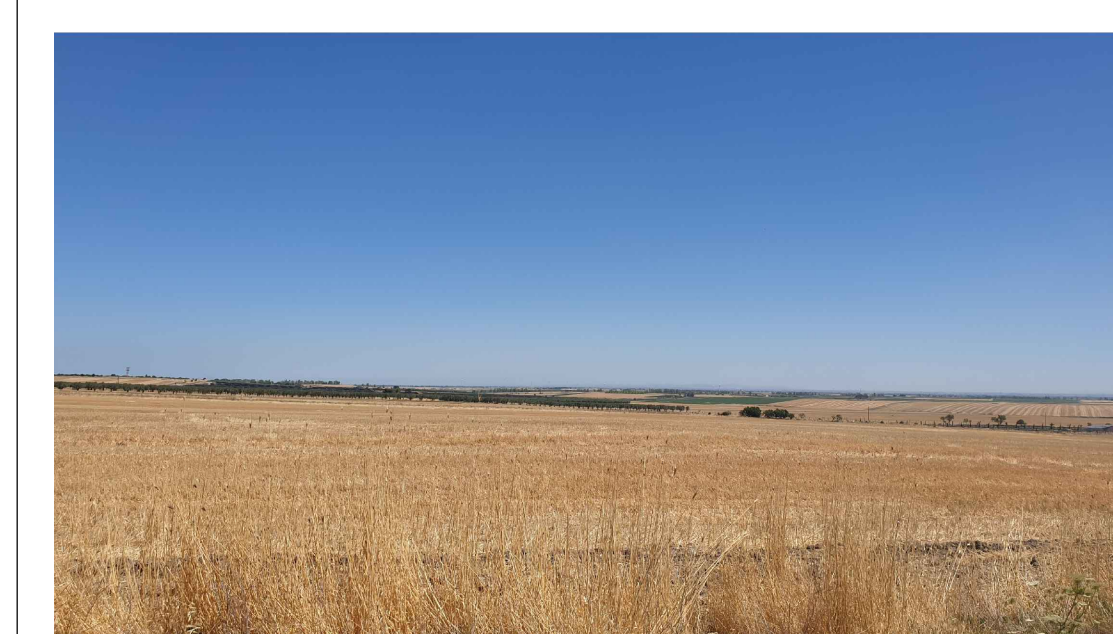

FOTOINSERIMENTO 3 - STATO DI PROGETTO

0	-	MCU	RF	LC	11/2021
REV.	DESCRIZIONE	DISEGNA	CONTROL.	APPROV.	DATA

		Montana SpA Via Carlo Azeglio Fumagalli, 6 20143 Milano Milano (sede certificata ISO)   Brescia   Palermo   Cagliari   Roma		Tel. +39 02 54118173 Fax +39 02 54129862 www.montanaenergy.com		P.IVA 10414270156 Cap. Soc. 600.000,00 €				
Committente		TS ENERGY 2 Srl Via Cino del Duca, 5 20122 Milano (MI)								
Progettati		ING. LAURA CONTI Iscritta all'Ordine degli Ingegneri della Provincia di Pavia al n. 1726								
Oggetto		IMPIANTO INTEGRATO AGRIVOLTAICO COLLEGATO ALLA RTN POTENZA NOMINALE 90 MW COMUNE SAN GIOVANNI ROTONDO STUDIO DI IMPATTO AMBIENTALE								
Tavola		FOTOINSERIMENTI E RENDER							N. Tav.	5.1
No. Riv.		2748_4499_SG_SIA_T05_REVO_FOTOINSERIMENTI E RENDER							Scala	VARIE
È VIETATA LA RIPRODUZIONE DI QUESTO DOCUMENTO SENZA PREVENTIVA AUTORIZZAZIONE SCRITTA DELLA MONTANA SPA										