

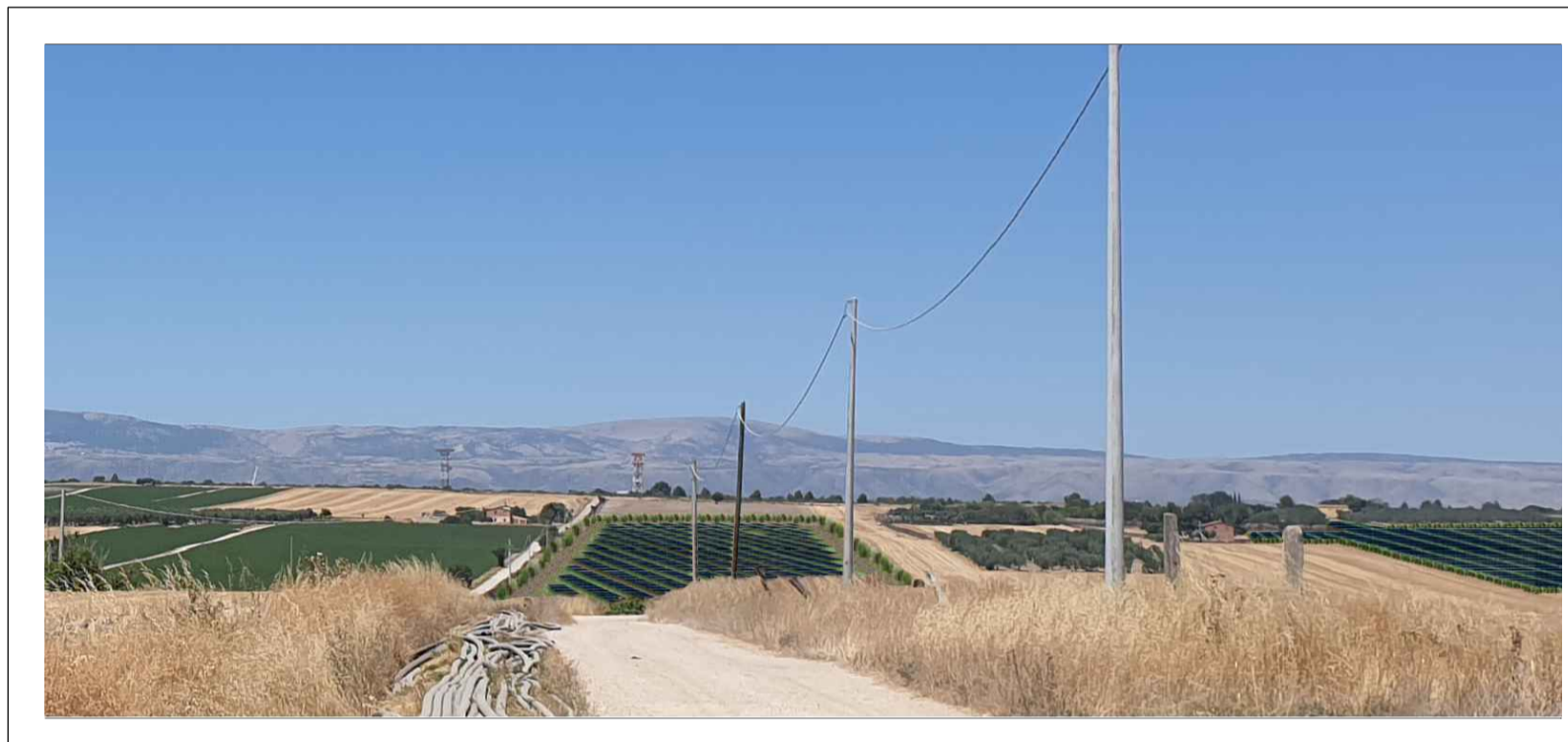

FOTOINSERIMENTO 4 - STATO DI FATTO



FOTOINSERIMENTO 5 - STATO DI FATTO



FOTOINSERIMENTO 4 - STATO DI PROGETTO

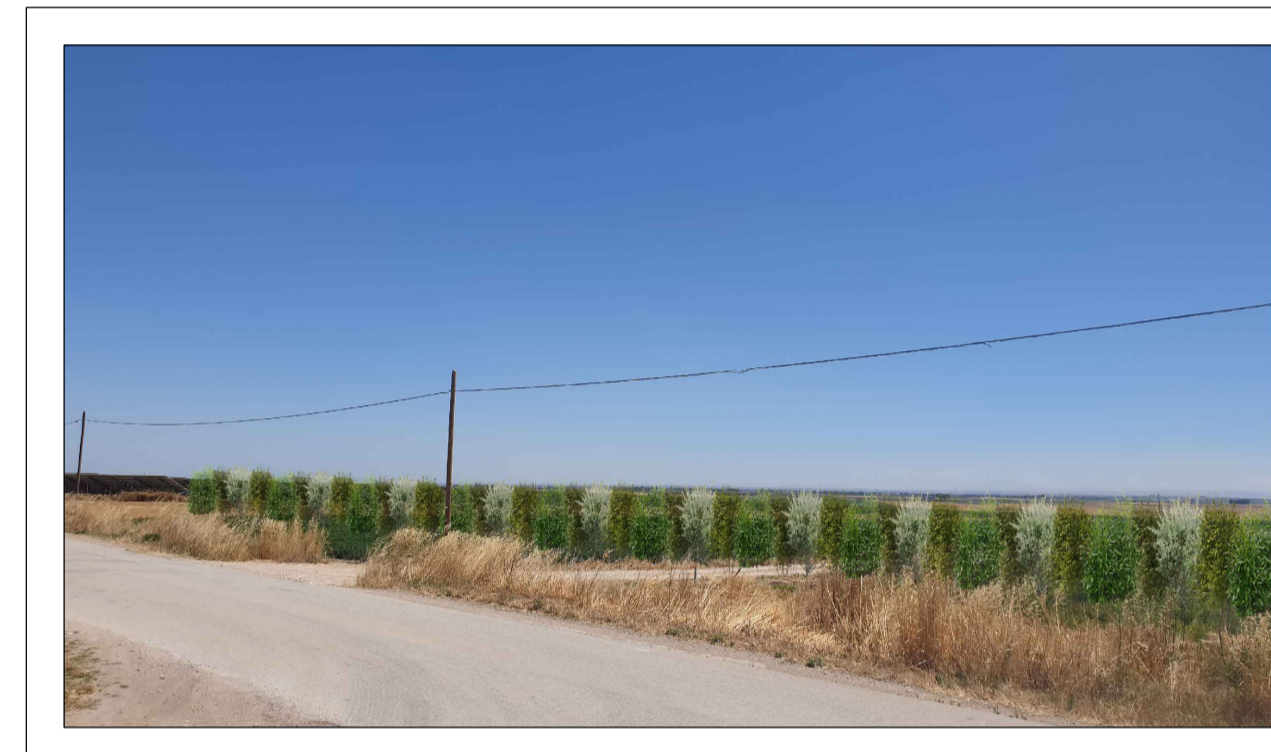

FOTOINSERIMENTO 5 - STATO DI PROGETTO



FOTOINSERIMENTO 6 - STATO DI FATTO

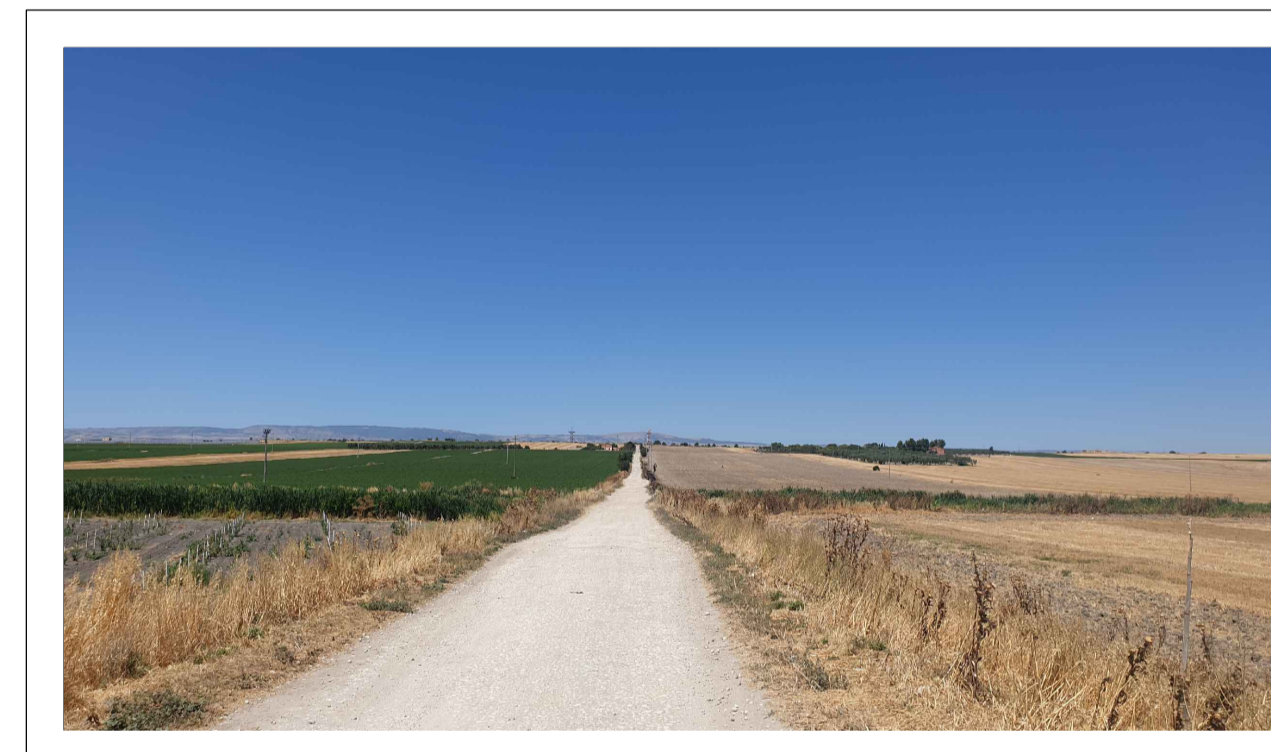

FOTOINSERIMENTO 7 - STATO DI FATTO

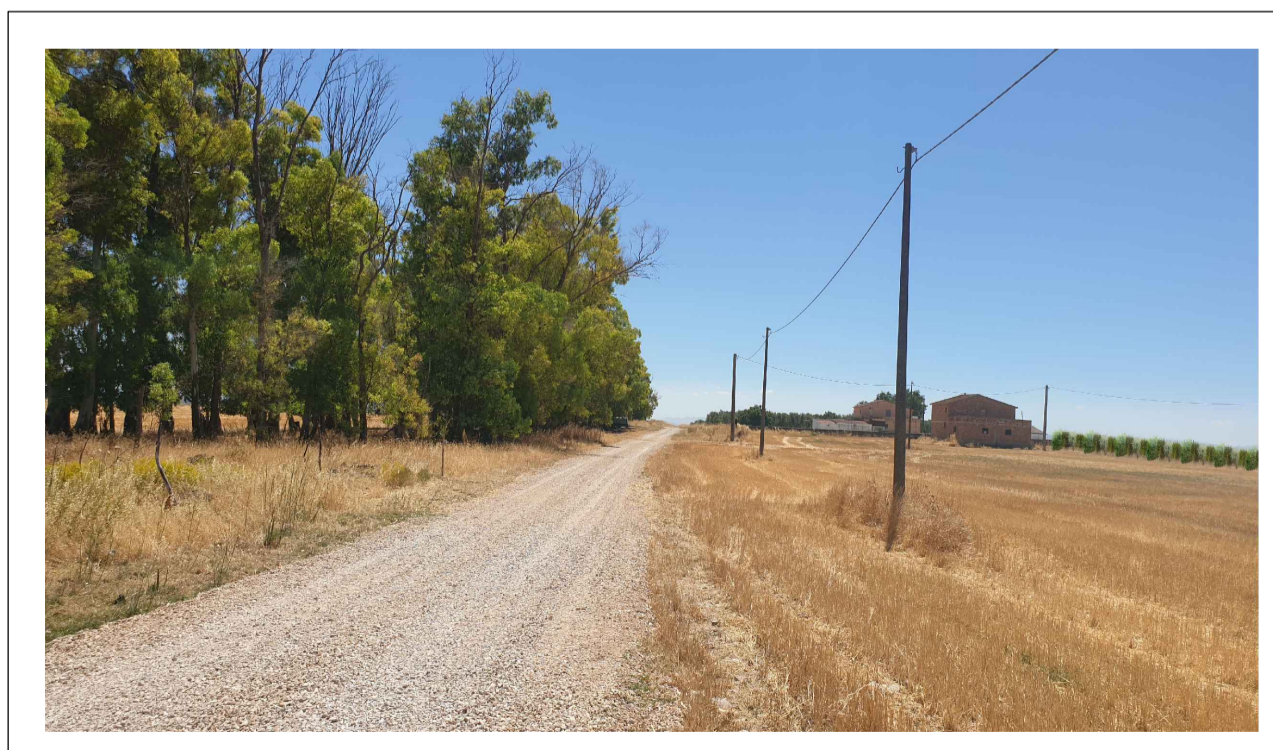

FOTOINSERIMENTO 6 - STATO DI PROGETTO

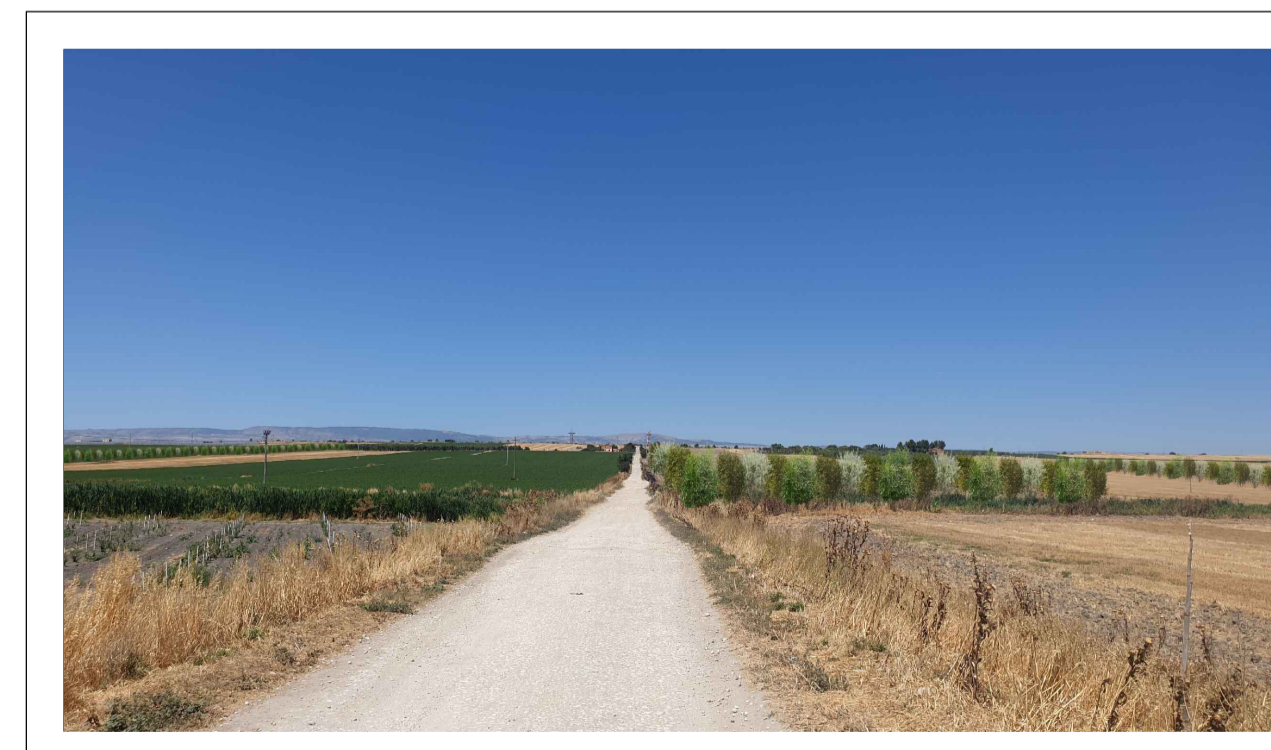

FOTOINSERIMENTO 7 - STATO DI PROGETTO

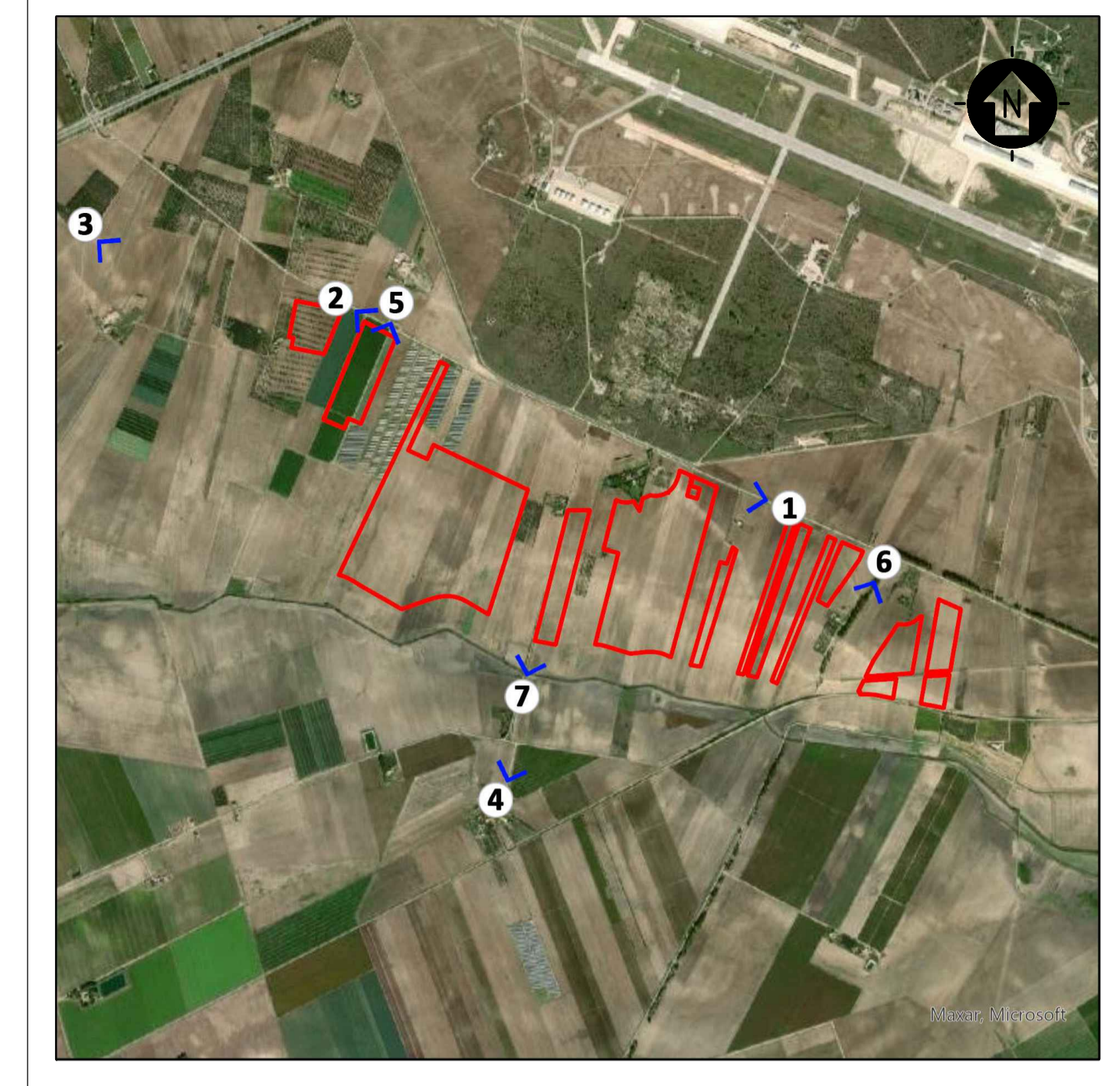

0	-	MCU	RF	LC	11/2021
REV.	DESCRIZIONE	DISEGN.	CONTROL.	APPROV.	DATA

Montana Montana SpA
Via Carlo Farini 10, 20143 Milano
Tel. +39.02.54118173
Fax +39.02.54129860
www.montanaenergy.com

Milano (sede certificata ISO) | Brescia | Palermo | Cagliari | Roma

PSA 10414201056
Cap. Soc. 600.000,00 €

ISO 9001 | ISO 14001

Committente: **TS ENERGY 2 Srl**
Via Cino del Duca, 5
20122 Milano (MI)

Progettisti: **ING. LAURA CONTI**
Iscritta all'Ordine degli Ingegneri della Provincia di Pavia al n. 1726

Oggetto: **IMPIANTO INTEGRATO AGRIVOLTAICO COLLEGATO ALLA RTN
POTENZA NOMINALE 90 MW
COMUNE SAN GIOVANNI ROTONDO
STUDIO DI IMPATTO AMBIENTALE**

Tavola: **FOTOINSERIMENTI E RENDER** N. Tav. **5.2**

N. R.: **2748_4499_SG_SIA_T05_REVO_FOTOINSERIMENTI E RENDER** Solo **VARIE**
È VIETATA LA RIPRODUZIONE DI QUESTO DOCUMENTO SENZA PREVENTIVA AUTORIZZAZIONE SCRITTA DELLA MONTANA SPA