Firmato digitalmente da
Pablo Miguel Otin Pintado
CN = Pablo Miguel Otin Pintado
C = IT

Firmato digitalmente da
COSIMO DAMIANO BELFIORE
O = Ordine degli Architetti di Taranto
C = IT

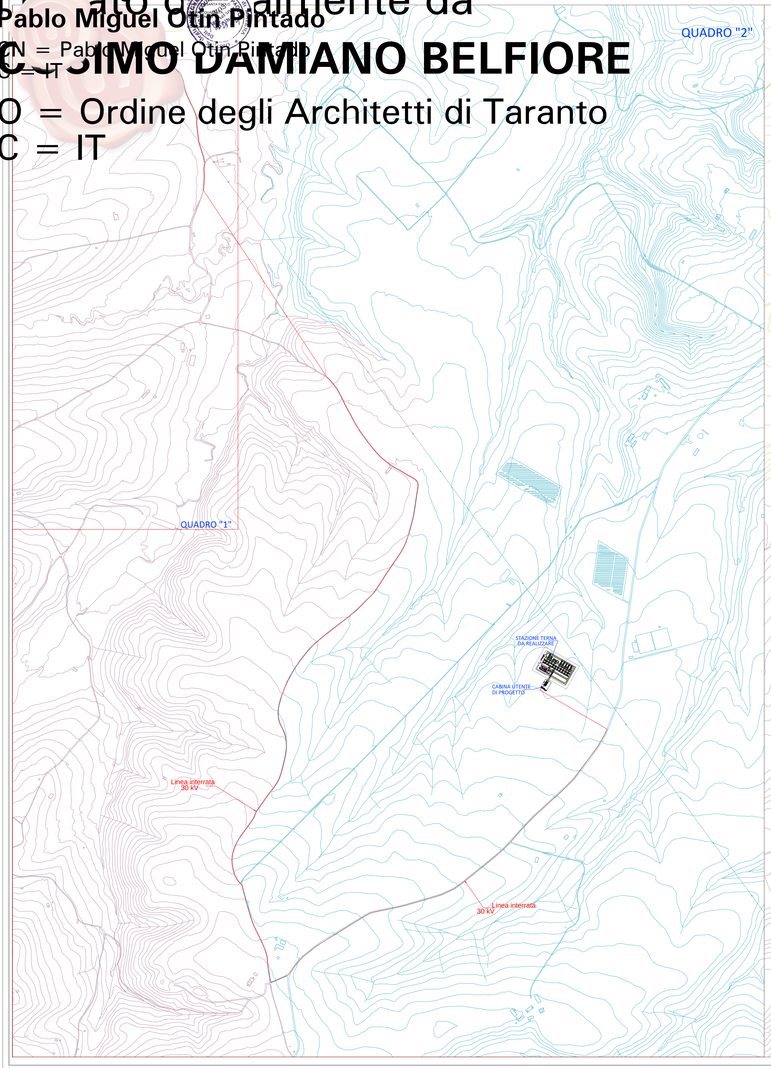

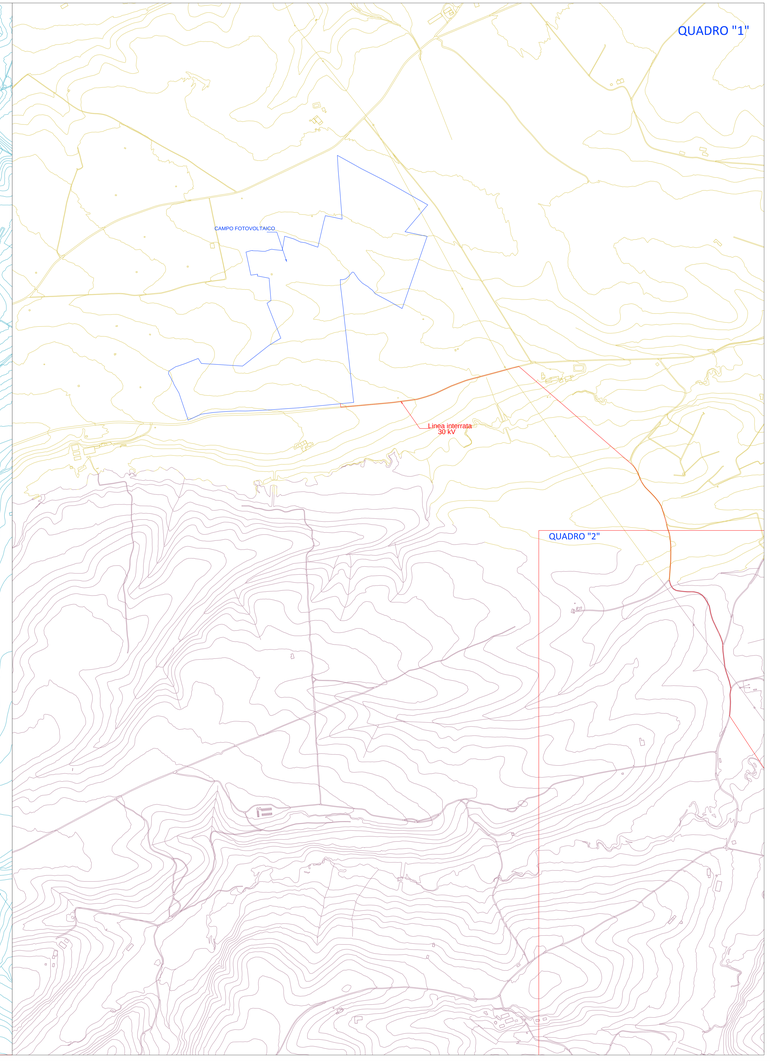

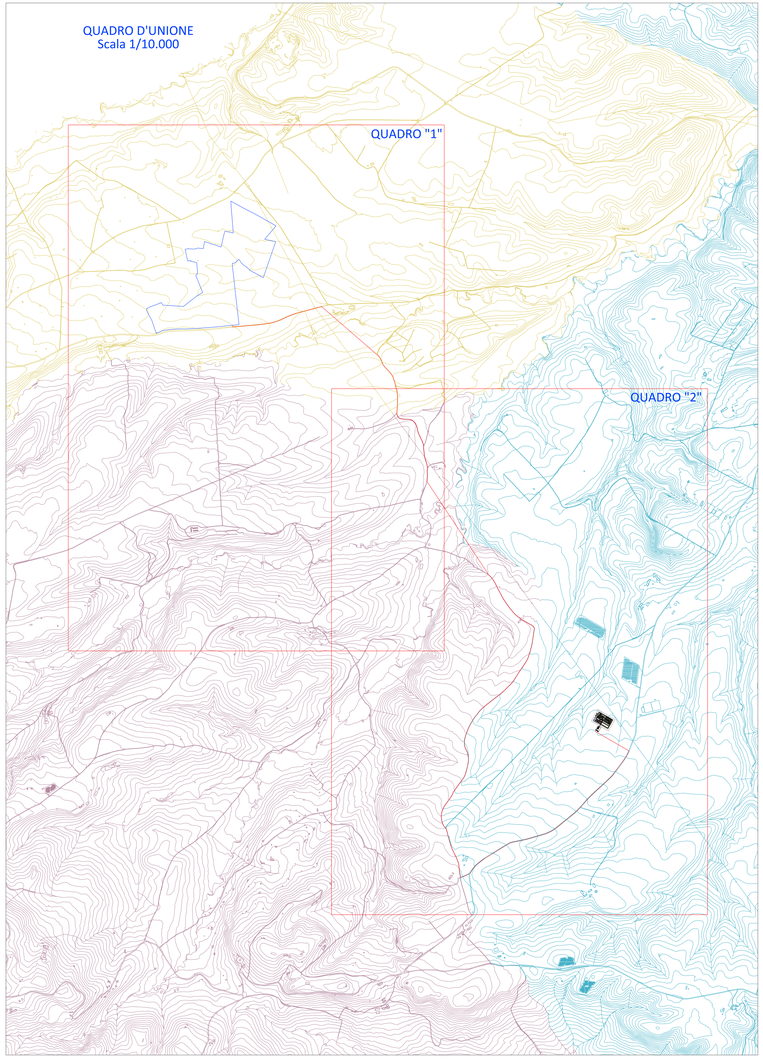

LEGENDA

- Comune di Maschito - Ambito extraurbano
- Comune di Forenza - Ambito extraurbano
- Comune di Palazzo San Gervasio - Ambito extraurbano

REGIONE BASILICATA

COMUNE DI MASCHITO
PROVINCIA DI POTENZA

PROGETTO DEFINITIVO
IMPIANTO FOTOVOLTAICO AD INSEGUIMENTO SOLARE DA 19,9584 MWp
DA REALIZZARSI IN C.da "ANASTASIA" NEL COMUNE DI MASCHITO

TAVOLA:	A.12.a.15
SCALA:	1:5.000
DATA:	novembre 2021

PLANIMETRIA GENERALE
AREA DI INTERVENTO

Committente:	AMBRA SOLARE 33 - S.R.L.
Progettista impianti elettrici:	Ing. Paolo Acquasanta
Collaboratori:	Ing. Rodolfo Santarsa Studio Tecnico Lanzi Srls
Opere edili e consulenza Ambientale:	Ing. Paolo Acquasanta Arch. Cosimo Damiano Belfiore Geom. Rocco Donato Lorusso
Consulenza Agronomica:	Bioinnova srls
Archeologo:	Dott. Antonio Bruscella
Geologo:	Dott. Maurizio Giacomino

Powertis