LEGENDA POSA CAVIDOTTO

- Posa cavo da 30 kVp su strada sterrata
- Posa cavo da 30 kVp su strada asfaltata
- Posa cavo da 30 kVp con TOC
- Posa cavo da 30 kVp su terreno

STRALCIO PLANIMETRIA
COLLEGAMENTO DELLA CABINA UTENTE 30/150 kV ALLA STAZIONE RTN

SCALA 1:10.000

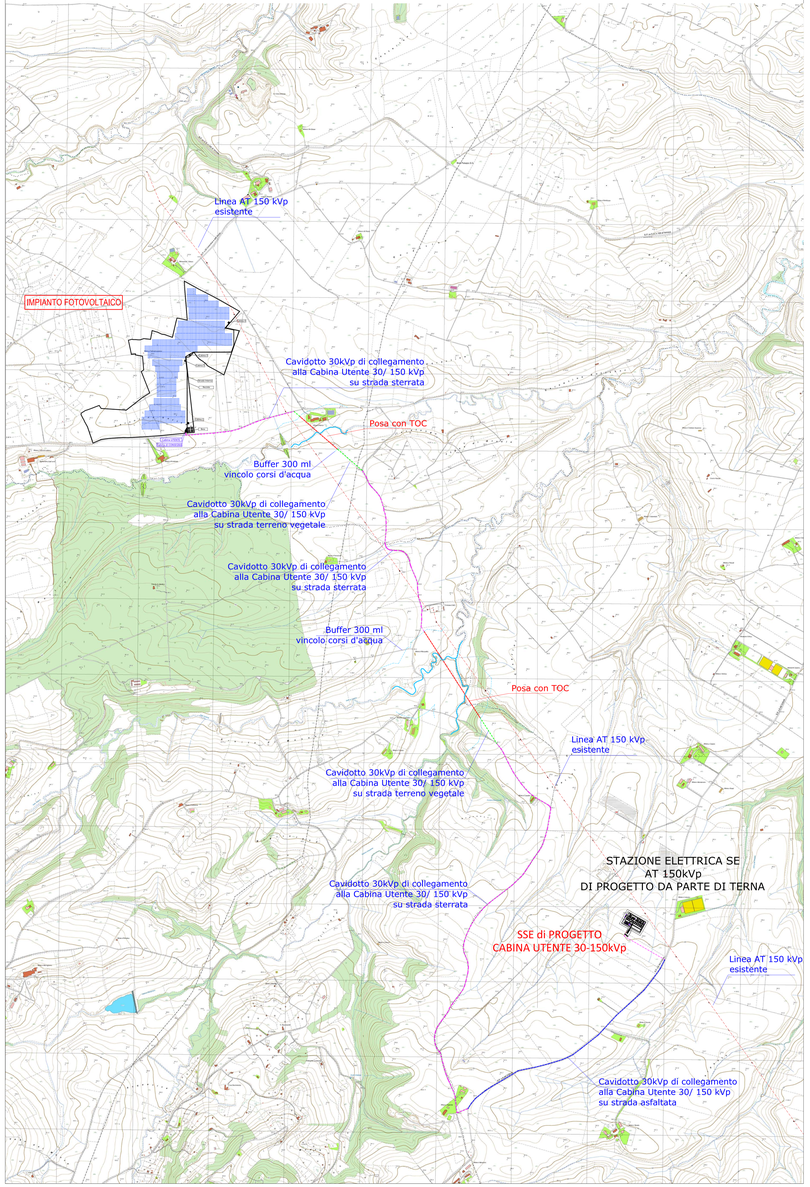

STRALCIO PLANIMETRICO
COLLEGAMENTO DELLA CABINA UTENTE 30/150 kV ALLA STAZIONE RTN
SCALA 1:1.000

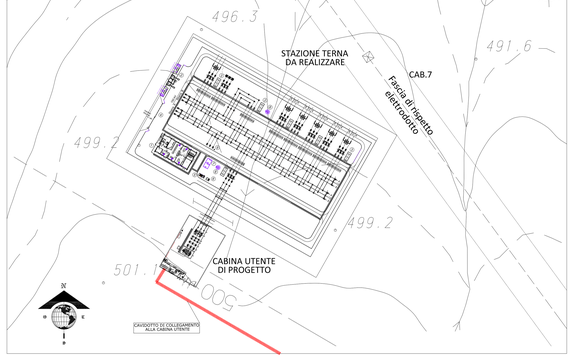

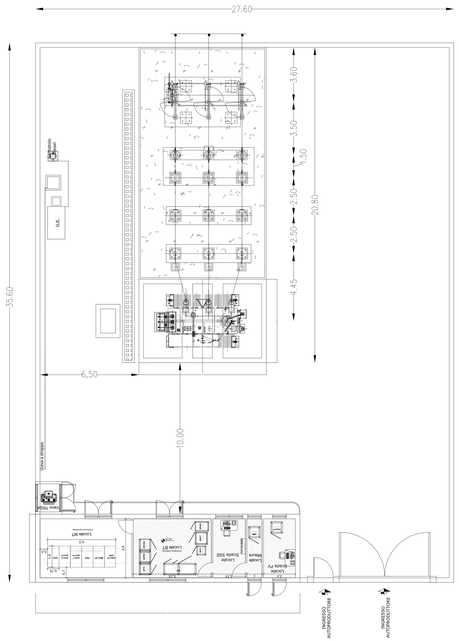

PIANTA CABINA UTENTE 30/150 kV
scala 1:100

LEGENDA POSA CAVO

30 kV — CAVIDOTTO DI COLLEGAMENTO IMPIANTO FOTOVOLTAICO ALLA CABINA UTENTE IN PROGETTO

PARTICOLARE DI POSA DI CAVIDOTTO CON TENSIONE 30kV SOTTO SEDE STRADALE
SCALA 1:25

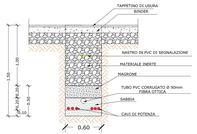

PARTICOLARE DI POSA DI CAVIDOTTO CON TENSIONE 30kV IN TERRENO VEGETALE E STRADE STERRATE
SCALA 1:25

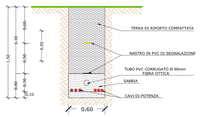

PARTICOLARE DI POSA DI CAVIDOTTO CON TENSIONE 30kV SOTTO SEDE STRADALE CON TOC

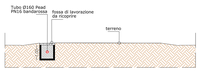

Sezione trasversale su terreno vegetale
scala 1:100

Sistema di posa con perforazione orizzontale controllata

Pianta su terreno vegetale
scala 1:100

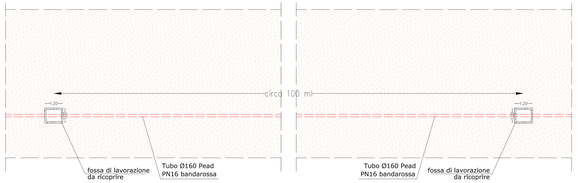

Sezione longitudinale sede stradale
scala 1:100

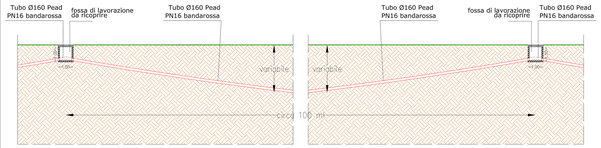

REGIONE BASILICATA

COMUNE DI MASCHITO
PROVINCIA DI POTENZA

PROGETTO DEFINITIVO
IMPIANTO FOTOVOLTAICO AD INSEGUIMENTO SOLARE DA 19,9584 MWp
DA REALIZZARSI IN C.da "ANASTASIA" NEL COMUNE DI MASCHITO

TAVOLA: A.12.b.5	Schema di collegamento alla RTN
SCALA: 1:10.000 / 1:1.000	
DATA: novembre 2021	

Committente:	AMBRA SOLARE 33 - S.R.L.
Progettista impianti elettrici:	Ing. Paolo Acquasanta
Collaboratori:	Ing. Eustachio Santarsia Studio Tecnico Lanfri Srls
Opere edili e consulenza Ambientale:	Ing. Paolo Acquasanta Arch. Cosimo Damiano Belfiore Geom. Rocco Donato Lorusso
Consulenza Agronomica:	Bioinnova srls
Archeologo:	Dott. Antonio Bruscella
Geologo:	Dott. Maurizio Giacomino

Powertis
Soltec

ORDINE DEGLI INGEGNERI DELLA PROVINCIA DI POTENZA
Ing. Paolo Acquasanta
Iscritto all'albo al n. 1911