ACQUASANTA PAOLO
2021.11.29 10:48:25
Ing. Paolo Acquasanta
CN=ACQUASANTA PAOLO
C=IT
2.5.4.4=ACQUASANTA
2.5.4.42=PAOLO
RSA/2048 bits

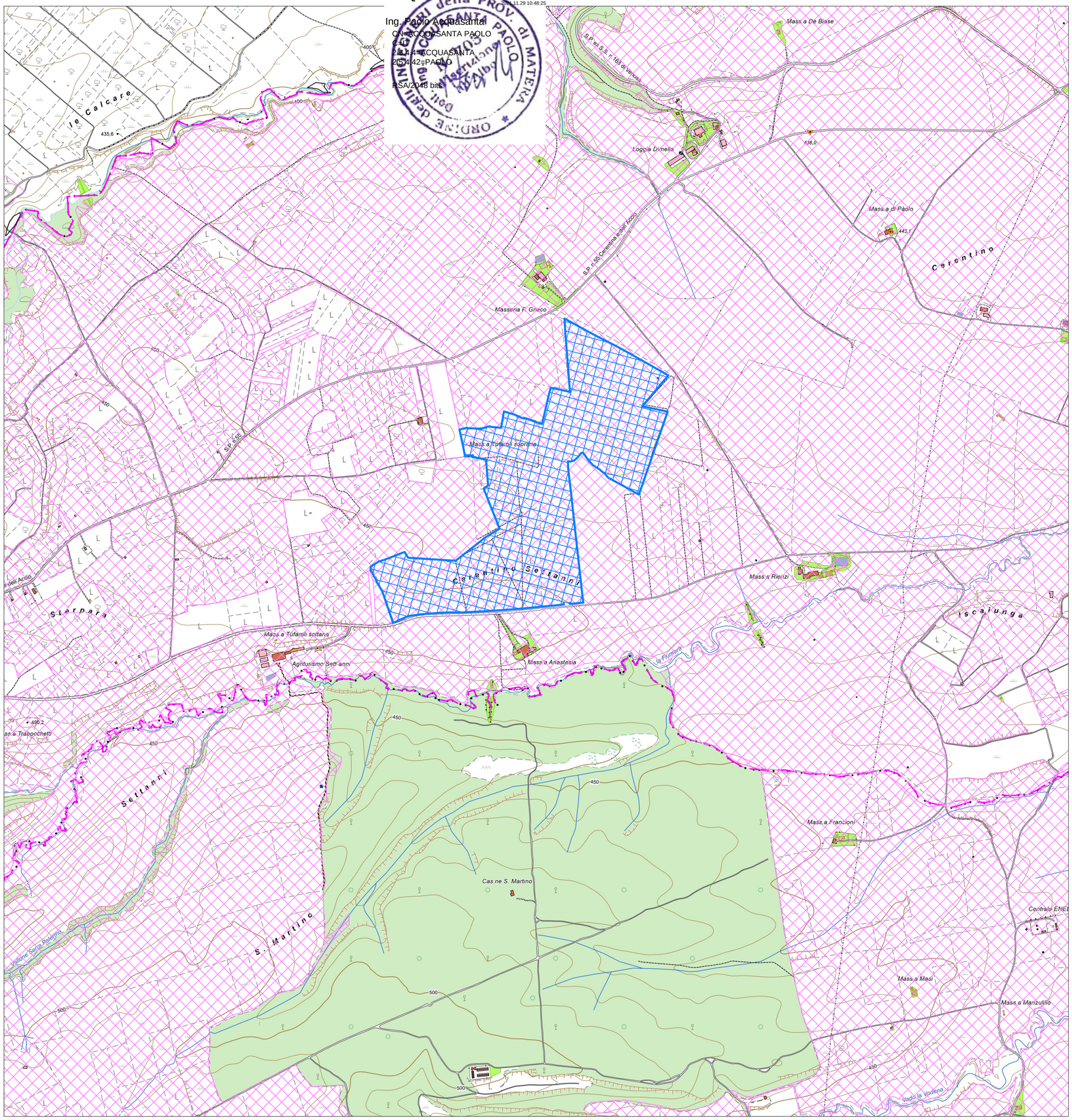

Aree da sottoporre ad eventuali prescrizioni per un corretto inserimento del territorio degli impianti

Impianto di progetto

REGIONE BASILICATA

COMUNE DI MASCHITO

PROVINCIA DI POTENZA

PROGETTO DEFINITIVO

IMPIANTO FOTOVOLTAICO AD INSEGUIMENTO SOLARE DA 19,9584 MWp

DA REALIZZARSI IN C.da "ANASTASIA" NEL COMUNE DI MASCHITO

TAVOLA:	A.13.a.2
SCALA:	1:10.000
DATA:	novembre 2021

PLANIMETRIA DELLE AREE E SITI IDONEI D.M. 10.09.2010 - ALLEGATO B DELLA L.R. 54/2015

Committente:	AMBRA SOLARE 33 - S.R.L.
Progettista impianti elettrici:	Ing. Paolo Acquasanta
Collaboratori:	Ing. Eustachio Santarsia Studio Tecnico Lantri Srls
Opere edili e consulenza Ambientale:	Ing. Paolo Acquasanta Arch. Cosimo Damiano Belfiore Geom. Rocco Donato Lorusso
Consulenza Agronomica:	Bioinnova srls
Archeologo:	Dott. Antonio Bruscella
Geologo:	Dott. Maurizio Giacomino