

# A.4.2 Carta del rischio archeologico su base IGM

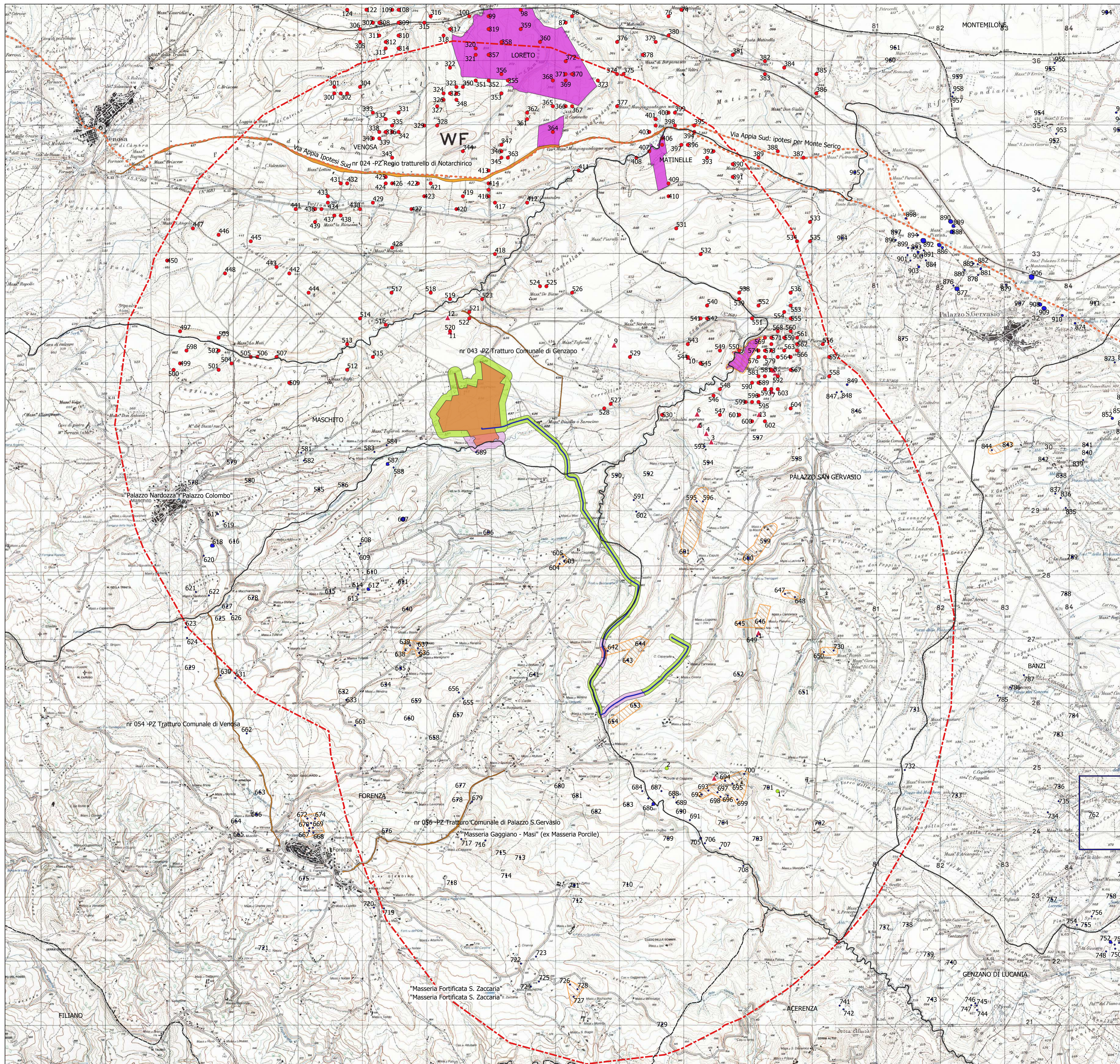

**LEGENDA**

- CONFINI COMUNALI
- Buffer 5km

**IMP.FV**

- Area Imp. Anastasia\_76,32 ha - AS 33
- Cavidotto interrato

**Siti e Vincolistica**

- SITI VENUSIA
- AGER VENUSINUS II
- Areeali siti
- Siti Giammatteo-De Siena
- UT WKN
- Via Appia Ipotesi Sud\_Marchi\_2019
- Beni\_Monumentali\_Art\_10

**Beni Paesaggistici Art.142, let.m, ope legis**

- aree archeologiche tutelate per decreto
- tratturi tutelati per decreto

**Rischio archeologico**

- ALTO
- MEDIO
- BASSO

## REGIONE BASILICATA



### COMUNE DI MASCHITO

PROVINCIA DI POTENZA

**PROGETTO DEFINITIVO**  
 IMPIANTO FOTOVOLTAICO AD INSEGUIMENTO SOLARE DA 19,9584 MWp  
 DA REALIZZARSI IN C.da "ANASTASIA" NEL COMUNE DI MASCHITO

TAVOLA:	A.4.2	<b>CARTA DEL RISCHIO ARCHEOLOGICO</b>
SCALA:	1:25.000	
DATA:	novembre 2021	

Committente: **AMBRA SOLARE 33 - S.R.L.** 

Progettista impianti elettrici: **Ing. Paolo Acquasanta**  
 Collaboratori: **Ing. Eustachio Santarsia**  
**Studio Tecnico Lantri Srs**

Opere edili e consulenza Ambientale: **Ing. Paolo Acquasanta**  
**Arch. Cosimo Damiano Belfiore**  
**Geom. Rocco Donato Lorusso**

Consulenza Agronomica: **Bioinnova srls**

Archeologo: **Dott. Antonio Bruscella**

Geologo: **Dott. Maurizio Giacomino**

