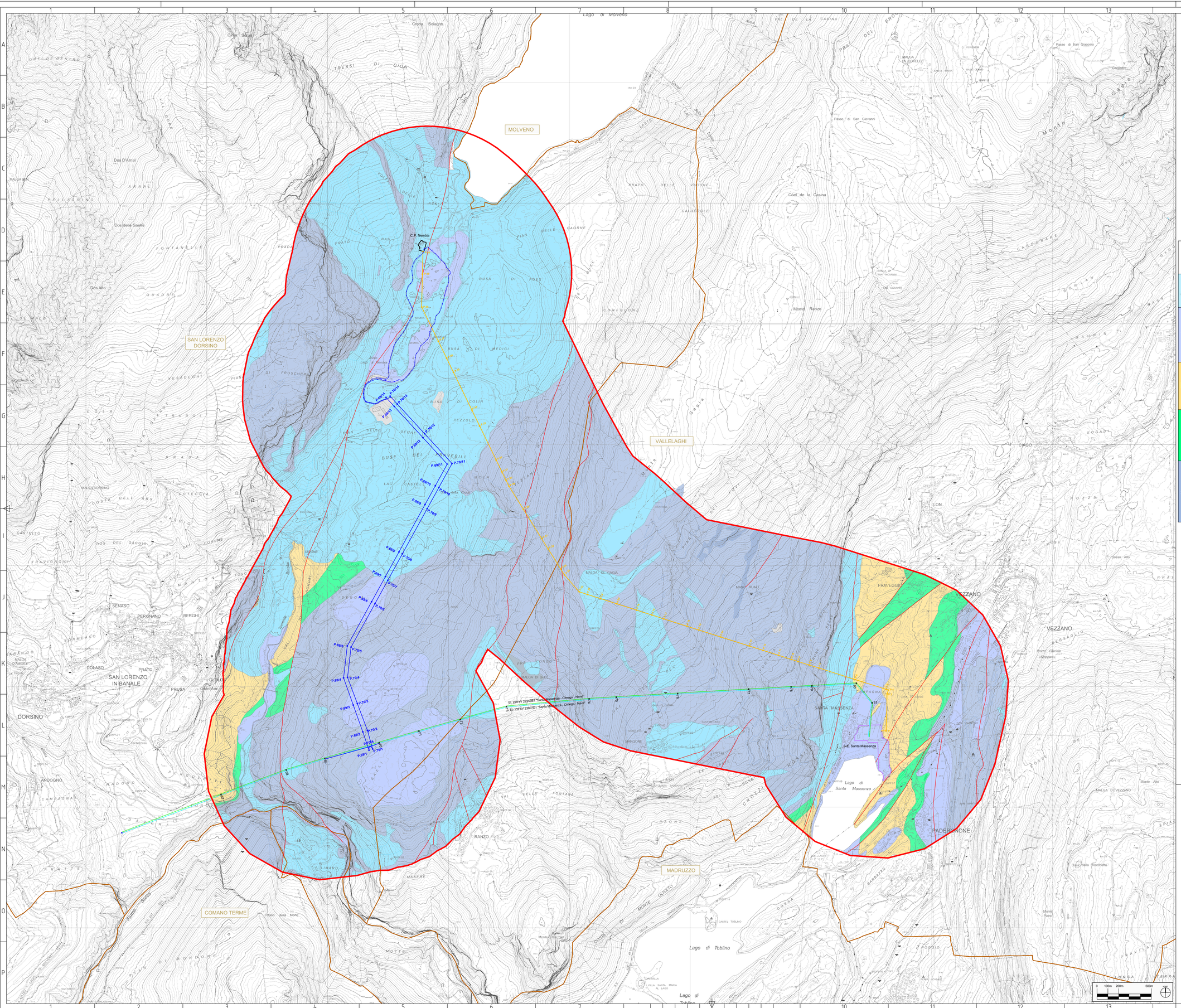

LEGENDA

Opere in progetto

- Elettrodotto aereo in singola terna a 132 kV in PROGETTO
- Elettrodotto in cavo interrato singola terna a 132 kV in PROGETTO
- Elettrodotto Aereo 60 kV esistente di prevista demolizione

Opere esistenti

- Elettrodotto Aereo 132 kV ESISTENTE
- Elettrodotto Aereo 220 kV ESISTENTE
- Stazione Elettrica ESISTENTE
- Cabina Primaria ESISTENTE

- Confini comunali
- Area di studio (buffer 1 km)

LEGENDA TEMATICA

- Deposito antropico
- Discarica inerti
- Limiti geologici
- Faglie

LEGENDA IDROGEOLOGICA

	COMPLESSO IDROGEOLOGICO Descrizione	UNITA' GEOLOGICA	PERMEABILITA' TIPO: Porosità	Fessurazione	Carsismo	PERMEABILITA' GRADO: Impermeabile	10^{-3}	10^{-4}	10^{-5}	10^{-6}	10^{-7}	10^{-8}	10^{-9}
Ia	**UNITA' IDROGEOLOGICA Ia - Alluvioni attuali o recenti; depositi detritici; frane a grossi blocchi** Alluvioni recenti e attuali, alluvioni antiche fluvioglaciali terrazzate, depositi da frane di crollo grossolani e brecce poco cementate, detritici di falda, conoidi detritiche, depositi morenici rimaneggiati. I depositi quaternari sono in prevalenza dotati di conducibilità primaria che varia in funzione della presenza di livelli di materiale fine, limoso argilloso. Permeabilità primaria per porosità; K variabile da 10^{-3} a 10^{-5}	frane ALL PTF										
Ib	**UNITA' IDROGEOLOGICA Ib - Depositi lacustri e palustri; depositi glaciali** Depositi lacustri lacustri e palustri, costituiti da a prevalente granulometria limoso-argillosa. Sono in prevalenza dotati di conducibilità primaria ridotta o bassa che varia in funzione della presenza di livelli di materiale sabbioso. Permeabilità primaria per porosità. K variabile da 10^{-5} a 10^{-7}	PTG SGG										
III	**UNITA' IDROGEOLOGICA III - Eocene** Calcari ben stratificati e calcareniti con intercalazioni di livelli marnosi. Sono dotati di significativa permeabilità per fessurazione, mentre la permeabilità primaria per porosità è ridotta. Permeabilità secondaria per fessurazione. K variabile da 10^{-5} a 10^{-7}	FPP										
IV	**UNITA' IDROGEOLOGICA IV - Cretaceo** Litologie calcareni ben stratificati con intercalazioni di livelli marnosi e raramente argillosi. Sono dotati di significativa permeabilità per fessurazione, mentre la permeabilità primaria per porosità è ridotta. Permeabilità secondaria per fessurazione. K variabile da 10^{-5} a 10^{-8}	SAA VAA										
V	**UNITA' IDROGEOLOGICA V - Giurese** Prevalgono i litotipi calcareo costituiti da calcari micritici, calcari oolitici e calcareniti, con rare intercalazioni di livelli marnosi. Sono dotati buona permeabilità secondaria per fessurazione e carsismo. Permeabilità secondaria per fessurazione. K variabile da 10^{-5} a 10^{-7}	MAI ARV OSV OOM RTZ LOP PMZ										

Firmato digitalmente da
Marco Barsella
CN = Barsella Marco
T = Geologo MO

REVISIONI					
00	30/06/2022	Prima Emissione	M. Barsella ambiente s.p.a	F. Tamburini ambiente s.p.a	L. Morra AI ENGINEERING
N.	DATA	DESCRIZIONE	ELABORATO	VERIFICATO	APPROVATO

RELAZIONE				
00	30/06/2022	Prima emissione	V. Pelacchioni SVP-SA.SANE	E. Marchegiani SVP-SA
N.	DATA	DESCRIZIONE	ESAMINATO	ACCETTATO

NUMERO E DATA ORDINE: Lett.n. 400087720 del 31/08/2021

MOTIVO DELL'INVIO: [X] PER ACCETTAZIONE [ ] PER INFORMAZIONE

CODIFICA ELABORATO: DUCR20022B2507959

TITOLO ELABORATO: Nuovo collegamento RTN a 132 kV in entra-esci "S.E. S.Massenza - CP Nembia - CP NAVE"

RELAZIONE GEOLOGICA PRELIMINARE

CARTA IDROGEOLOGICA

TIPOLOGIA ELABORATO: Tavola

PROGETTO: N.A.

NOME DEL FILE	SCALA CAD	FORMATO	SCALA	FOGLIO
DUCR20022B2507959.dwg	1 unità = 1 m	1189 x 841 mm	1 : 10.000	1 / 1

Questo documento contiene informazioni di proprietà Terna Rete Italia S.p.A. e deve essere utilizzato esclusivamente dal destinatario in relazione alle finalità per le quali è stato rilasciato. E' vietata qualsiasi forma di riproduzione o di divulgazione senza l'esplicito consenso di Terna Rete Italia S.p.A.

This document contains information proprietary to Terna Rete Italia S.p.A. and it will have to be used exclusively for the purposes for which it has been furnished. Whishever shape of spreading or reproduction without the written permission of Terna Rete Italia S.p.A. is prohibit.