



# Nora Ventu S.r.l.

## Progetto preliminare per la realizzazione di un parco eolico offshore – Cagliari – Nora Energia 1

### Piano Particellare

Doc. No. P0025305-4-SAS-H16-Rev.00 – Maggio 2022

Rev.	Descrizione	Preparato da	Controllato da	Approvato da	Data
00	Prima Emissione	M. Molinaroli	N. Nobile	S.Sadowski	10/05/2022

Tutti i diritti, traduzione inclusa, sono riservati. Nessuna parte di questo documento può essere divulgata a terzi, per scopi diversi da quelli originali, senza il permesso scritto di RINA Consulting S.p.A.

## INDICE

	Pag.
<b>LISTA DELLE TABELLE</b>	<b>2</b>
<b>LISTA DELLE FIGURE</b>	<b>2</b>
<b>ABBREVIAZIONI E ACRONIMI</b>	<b>3</b>
<b>1   PREMESSA</b>	<b>4</b>
<b>2   INTRODUZIONE</b>	<b>5</b>
<b>3   VALUTAZIONE DEL POSIZIONAMENTO DELLE INSTALLAZIONI</b>	<b>6</b>
3.1   PARTICELLE CATASTALI	17
3.2   CALCOLO DELLE INDENNITÀ DI ESPROPRIO	38
3.3   SERVITÙ	39

## LISTA DELLE TABELLE

Tabella 3:1: Elenco particelle cavidotto marino e SSU	17
Tabella 3:2: Elenco particelle cavidotto AT	20
Tabella 3:3: Elenco particelle esproprio	39
Tabella 3:4: Elenco particelle servitù	39
Tabella 3:5: Elenco particelle pubbliche/concessione demaniale	42

## LISTA DELLE FIGURE

Figura 1:1: Vista globale del parco Nora Energia 1	4
Figura 3:1: Ubicazione Sottostazione Utente	6
Figura 3:2: Cavidotto marino	6
Figura 3:3: Interfaccia cavidotto marino e terrestre	7
Figura 3:4: Cavidotto AT su catastale – Tratto 1	7
Figura 3:5: Cavidotto AT su catastale – Tratto 2	8
Figura 3:6: Cavidotto AT su catastale – Tratto 3	8
Figura 3:7: Cavidotto AT su catastale – Tratto 4	9
Figura 3:8: Cavidotto AT su catastale – Tratto 5	9
Figura 3:9: Cavidotto AT su catastale – Tratto 6	10
Figura 3:10: Cavidotto AT su catastale – Tratto 7	10
Figura 3:11: Cavidotto AT su catastale – Tratto 8	11
Figura 3:12: Cavidotto AT su catastale – Tratto 9	11
Figura 3:13: Cavidotto AT su catastale – Tratto 10	12
Figura 3:14: Cavidotto AT su catastale – Tratto 11	12
Figura 3:15: Cavidotto AT su catastale – Tratto 12	13
Figura 3:16: Cavidotto AT su catastale – Tratto 13	13
Figura 3:17: Cavidotto AT su catastale – Tratto 14	14
Figura 3:18: Cavidotto AT su catastale – Tratto 15	14
Figura 3:19: Cavidotto AT su catastale – Tratto 16	15
Figura 3:20: Cavidotto AT su catastale – Tratto 17	15
Figura 3:21: Cavidotto AT su catastale – Tratto 18	16
Figura 3:22: Cavidotto AT su catastale – Tratto 19	16
Figura 3:23: Cavidotto AT su catastale – Tratto 20	17

## ABBREVIAZIONI E ACRONIMI

<b>AT</b>	Alta Tensione
<b>MT</b>	Media Tensione
<b>PAN</b>	Piano d’Azione Nazionale
<b>RTN</b>	Rete di Trasmissione Nazionale
<b>SE</b>	Stazione Elettrica
<b>SEN</b>	Strategia Energetica Nazionale
<b>SSU</b>	SottoStazione Utente
<b>STMG</b>	Soluzione Tecnica Minima Generale
<b>VAM</b>	Valori Agricoli Medi
<b>VIA</b>	Valutazione d’Impatto Ambientale

## 1 PREMESSA

La presente relazione è stata commissionata da Nora Ventu S.r.l. (la Committente) società controllata dal partenariato di Falck Renewables Spa, operatore internazionale nel campo delle energie rinnovabili, attivo nello sviluppo, nella progettazione, realizzazione e gestione di impianti di produzione di energia pulita da fonte eolica e solare e presente in 13 paesi e BlueFloat Energy, uno sviluppatore internazionale di progetti offshore con un'esperienza unica nella tecnologia galleggiante.

La Committente è intenzionata a realizzare un parco eolico offshore composto da 53 aerogeneratori, per una taglia totale di 795 MW, individuato tra il comune di Sant'Antioco ed il comune di Santa Margherita di Pula, in particolare nello specchio di mare nel Canale di Sardegna a sud ovest del Golfo di Cagliari.

Nel dettaglio la scelta di tale sito è stata effettuata tenendo conto della risorsa eolica potenzialmente disponibile, della distanza dalla costa, della profondità, della conformazione del fondale, dei possibili nodi di connessione alla Rete di Trasmissione Nazionale (RTN) gestita da Terna S.p.A. e, non da ultimo, minimizzando/evitando il più possibile le aree di maggior interferenza a livello ambientale. In questa zona il fondale ha una profondità molto variabile e in particolare l'area scelta per l'installazione delle turbine varia dai 150 m ai 550 m circa..



Figura 1:1: Vista globale del parco Nora Energia 1

## 2 INTRODUZIONE

Il presente piano particellare presenta le aree necessarie alla realizzazione delle installazioni atte al normale funzionamento dell'impianto eolico offshore galleggiante denominato Nora Energia 1, previsto nell'area marina a sud-ovest del Golfo di Cagliari (Sardegna), per la connessione alla RTN di Terna S.p.A..

L'impianto eolico offshore sarà di tipo galleggiante, capace di generare una potenza elettrica complessiva di 795 MW e, pertanto, in linea con quanto programmato dal PAN (Piano d'Azione Nazionale) e secondo le indicazioni della SEN (Strategia Energetica Nazionale), nell'ottica di garantire la salvaguardia degli aspetti paesaggistici ed ambientali e, allo stesso tempo cogliere le migliori potenzialità presenti nei nostri mari in termini di produzione energetica, mediante l'utilizzo di innovative fondazioni galleggianti, che consentono l'installazione delle turbine eoliche nelle acque lontane e profonde, riducendo in modo significativo la visibilità dell'impianto dalle coste.

Ai sensi del comma 3 art. 12 del Dlgs n. 387/2003 "la costruzione e l'esercizio degli impianti di produzione di energia elettrica alimentati da fonti rinnovabili, (...) nonché le opere connesse e le infrastrutture indispensabili alla costruzione e all'esercizio degli impianti stessi, (...) sono soggetti ad una autorizzazione unica. (...) Per gli impianti offshore l'autorizzazione è rilasciata dal Ministero dei Trasporti, sentiti il Ministero dello sviluppo economico e il Ministero della Transizione Energetica e della tutela del territorio e del mare, con le modalità di cui al comma 4 e previa concessione d'uso del demanio marittimo da parte della competente autorità marittima".

L'autorizzazione di cui al comma 3 è rilasciata a seguito di un procedimento unico, al quale partecipano tutte le Amministrazioni interessate. Il rilascio dell'autorizzazione costituisce titolo a costruire ed esercire l'impianto in conformità al progetto approvato fatto salvo il previo espletamento, della verifica di assoggettabilità sul progetto preliminare, della Valutazione di Impatto Ambientale di cui al comma 20 del decreto n. 152/2006 (Testo Unico Ambiente).

Il progetto, ai sensi del suddetto decreto, rientra tra quelli sottoposti a VIA di competenza statale: lett. a) del comma 7 art 6 La VIA è effettuata per: i progetti di cui agli allegati II e III alla parte seconda del presente decreto; Allegati alla Parte Seconda - ALLEGATO II - Progetti di competenza statale7-bis) Impianti eolici per la produzione di energia elettrica ubicati in mare.

Grazie alle modifiche introdotte dal D.lgs n. 104/2017, è possibile avviare una fase interlocutoria esplorativa (detta anche Scoping) per definire la portata delle informazioni e il relativo livello di dettaglio degli elaborati progettuali necessari al procedimento di VIA.

Alla luce della normativa vigente, il progetto sarà sottoposto in maniera unificata alla procedura di:

- ✓ Autorizzazione unica alla costruzione e all'esercizio dell'impianto, al Ministero delle Infrastrutture e dei Trasporti di concerto con il Ministero dello Sviluppo Economico;
- ✓ Scoping per la Valutazione di Impatto ambientale, al Ministero dell'Ambiente di concerto con il Ministero dei Beni Culturali;
- ✓ Richiesta di Concessione d'uso del demanio marittimo alla competente autorità marittima.

### 3 VALUTAZIONE DEL POSIZIONAMENTO DELLE INSTALLAZIONI

La localizzazione delle installazioni sul territorio italiano si è basata sulla minimizzazione dell'impatto ambientale delle strutture prese in considerazione e sulla possibilità di semplificare l'approccio in fase di avanzamento di progetto.

La localizzazione del progetto è stata determinata a seguito di un accurato studio di vincoli di natura amministrativa, ambientale, paesaggistica, archeologica, produttiva, infrastrutturale, civile e militare che gravano sul Mar Mediterraneo nelle zone interessate dall'installazione del parco eolico.

La Stazione di Trasformazione Elettrica AT/AT è stata posizionata in prossimità del punto di approccio alla costa e dalla quale ci sarà la connessione al nodo di Terna che verrà indicato nella STMG.



Figura 3:1: Ubicazione Sottostazione Utente

Per quanto riguarda le aree scelte per l'ubicazione della cabina di consegna e dei servizi annessi, si procederà con l'esproprio oppure con altre soluzioni tipicamente applicabili come l'acquisto del diritto di superficie o esecuzione di un contratto di vendita delle relative aree; per il percorso del cavidotto, si procederà con delle servitù di passaggio o concessioni demaniali.

Di seguito viene riportato il percorso del cavidotto marino e terrestre su mappa catastale.

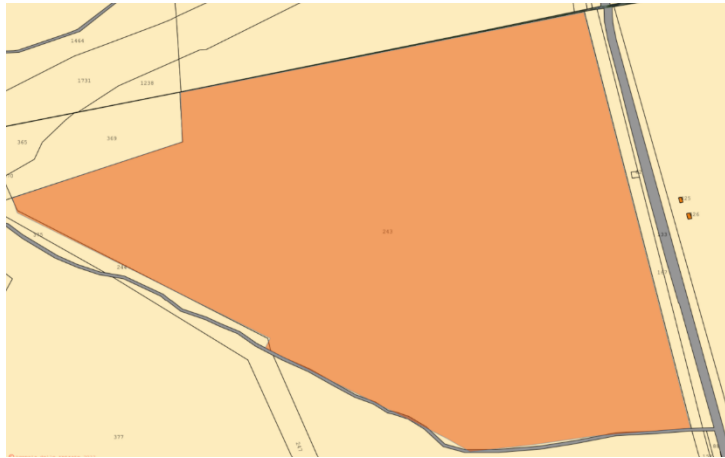

Figura 3:2: Cavidotto marino



Figura 3:3: Interfaccia cavidotto marino e terrestre



Figura 3:4: Cavidotto AT su catastale – Tratto 1



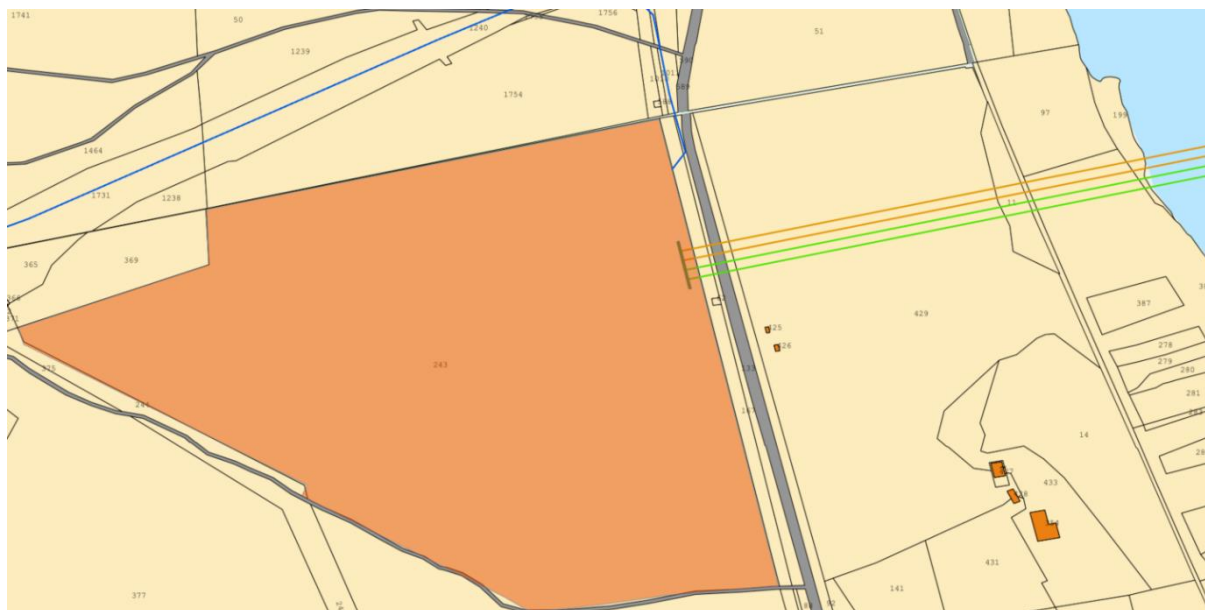

Figura 3:5: Cavidotto AT su catastale – Tratto 2



Figura 3:6: Cavidotto AT su catastale – Tratto 3



Figura 3:7: Cavidotto AT su catastale – Tratto 4



Figura 3:8: Cavidotto AT su catastale – Tratto 5



Figura 3:9: Cavidotto AT su catastale – Tratto 6

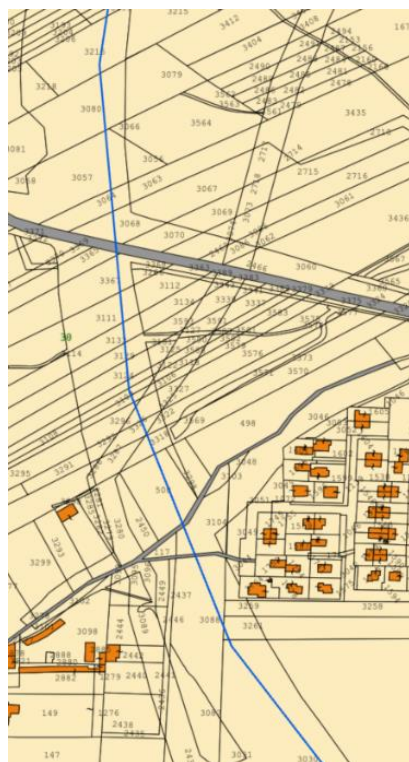

Figura 3:10: Cavidotto AT su catastale – Tratto 7

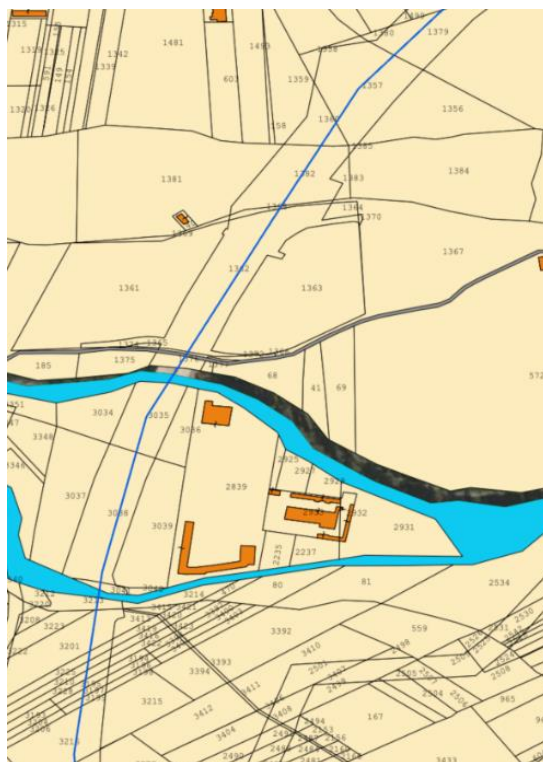

Figura 3:11: Cavidotto AT su catastale – Tratto 8



Figura 3:12: Cavidotto AT su catastale – Tratto 9



Figura 3:13: Cavidotto AT su catastale – Tratto 10



Figura 3:14: Cavidotto AT su catastale – Tratto 11

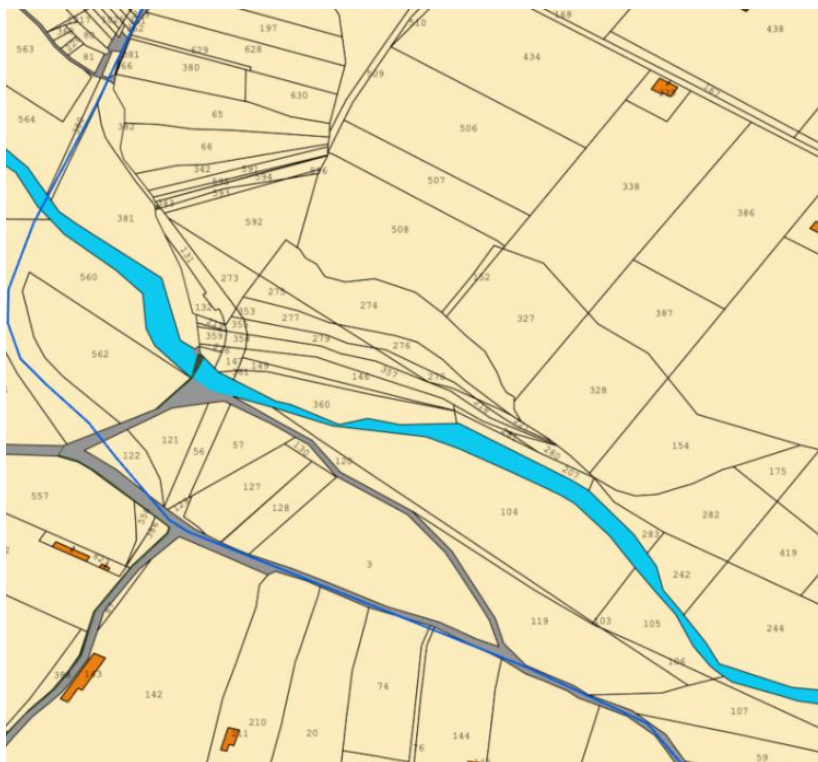

Figura 3:15: Cavidotto AT su catastale – Tratto 12



Figura 3:16: Cavidotto AT su catastale – Tratto 13

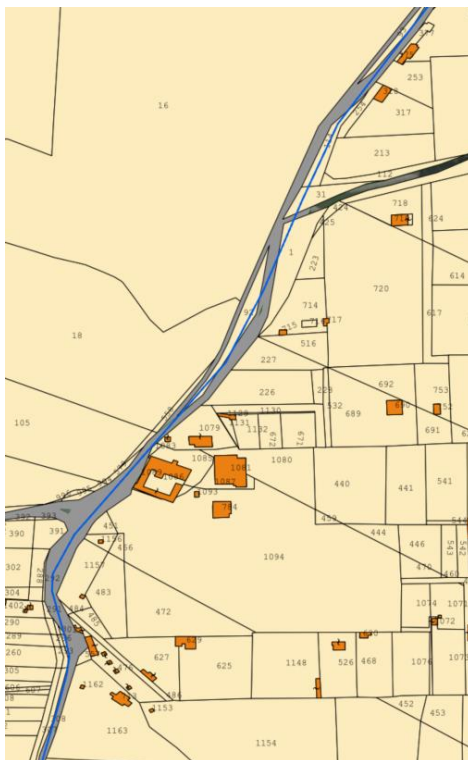

Figura 3:17: Cavidotto AT su catastale – Tratto 14



Figura 3:18: Cavidotto AT su catastale – Tratto 15



Figura 3:19: Cavidotto AT su catastale – Tratto 16

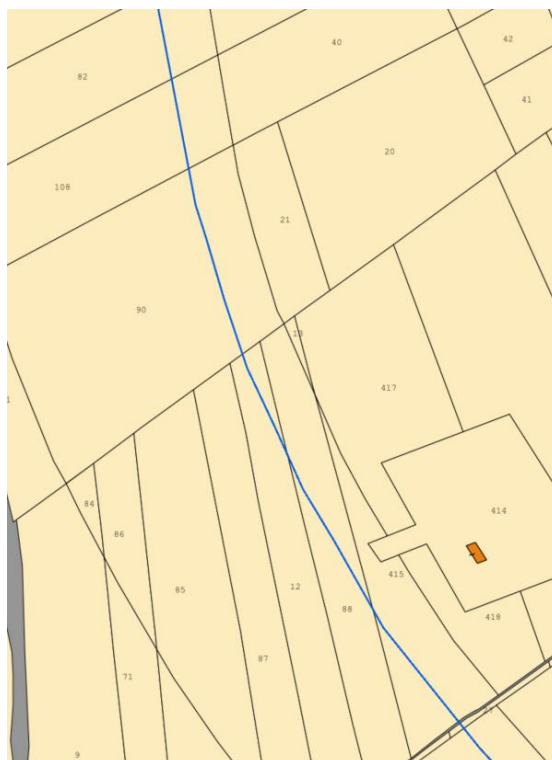

Figura 3:20: Cavidotto AT su catastale – Tratto 17



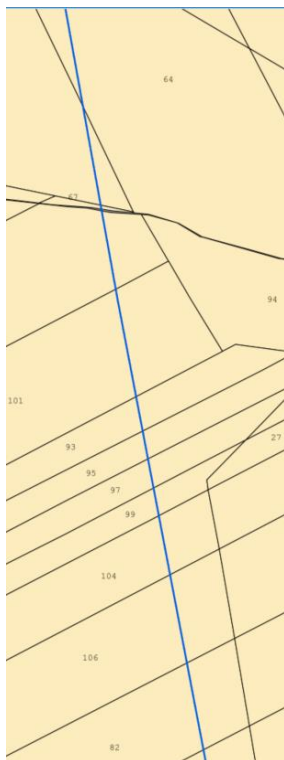

Figura 3:21: Cavidotto AT su catastale – Tratto 18

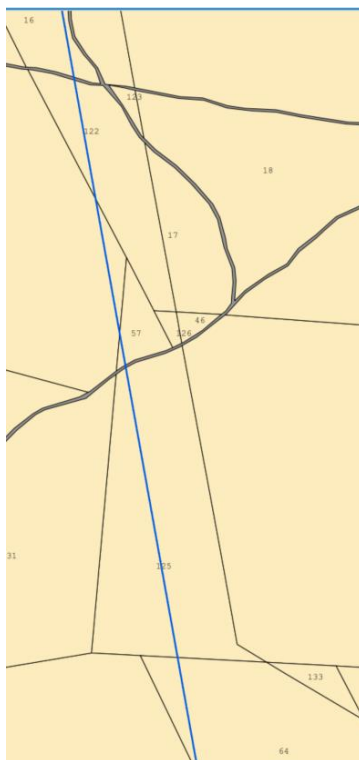

Figura 3:22: Cavidotto AT su catastale – Tratto 19



Figura 3:23: Cavidotto AT su catastale – Tratto 20

### 3.1 PARTICELLE CATASTALI

Si riportano di seguito e specificati nel capitolo inerente, l'elenco delle particelle e degli intestatari. La totalità dell'area da asservire per la SSU e il cavidotto marino è di circa **xxxxm<sup>2</sup>**.

Tabella 3:1: Elenco particelle cavidotto marino e SSU

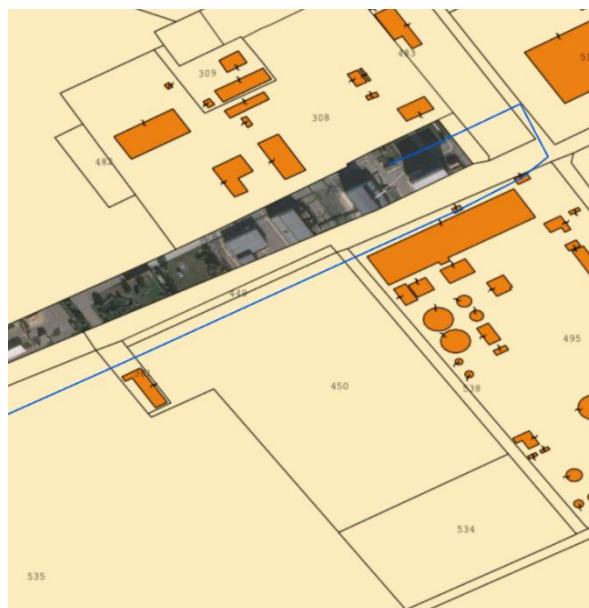
Comune	Foglio	Particella	Uso	Proprietario	Area visura [m <sup>2</sup> ]	Area da asservire [m <sup>2</sup> ]
Sarroch (CA)	10	199	Cavidotto Marino	DEMANIO PUBBLICO DELLO STATO RAMO COMUNICAZIONI	2298	
Sarroch (CA)	10	386	Cavidotto Marino	1. MANCA DI VILLAHERMOSA ARMANDO (CF MNCRND51P03H501Q) nato a ROMA (RM) il 03/09/1951 Diritto di: Proprieta' per 1/8 (deriva dall'atto 1) 2. MANCA DI VILLAHERMOSA MICHELE (CF MNMHL55E26H501K)a nato a ROMA (RM) il 26/05/1955 Diritto di: Proprieta' per 1/8 (deriva dall'atto 1) 3. MANCA DI VILLAHERMOSA SIMONE (CF MNCSMN60M28E625R) nato a LIVORNO (LI) il 28/08/1960 Diritto di: Proprieta' per 2/8 (deriva dall'atto 1) 4. MANCA DI VILLAHERMOSA STEFANO (CF MNCSFN09D14H501X)a nato a ROMA (RM) il 14/04/1909 Diritto di: Proprieta' per 2/8 (deriva dall'atto 1) 5. MANCA DI VILLAHERMOSA WILLIAM (CF MNCWLM62S17Z404I)	20977	

				nato in STATI UNITI D'AMERICA (EE) il 17/11/1962 Diritto di: Proprieta' per 2/8 (deriva dall'atto 1)		
Sarroch (CA)	10	13	Cavidotto Marino	<p>1. LAVIOSA CATERINA (CF LVSCRN27R52E625U) nata a LIVORNO (LI) il 12/10/1927 Diritto di: Usufruttuario parziale (deriva dall'atto 1)</p> <p>2. MANCA DI VILLAHERMOSA ARMANDO (CF MNCRND51P03H501Q) nato a ROMA (RM) il 03/09/1951 Diritto di: Comproprietario per per 14/60 (deriva dall'atto 1)</p> <p>3. MANCA DI VILLAHERMOSA MICHELE (CF MNCMHL55E26H501K)a) nato a ROMA (RM) il 26/05/1955 Diritto di: Comproprietario per per 14/60 (deriva dall'atto 1)</p> <p>4. MANCA DI VILLAHERMOSA PAOLO FU VINCENZO Diritto di: Proprieta' per 1/60 (deriva dall'atto 1)</p> <p>5. MANCA DI VILLAHERMOSA SIMONE (CF MNCSMN60M28E625R) nato a LIVORNO (LI) il 28/08/1960 Diritto di: Proprieta' per 15/60 (deriva dall'atto 1)</p> <p>6. BOEHNING JULIA MAE (CF BHNJLM35C52Z404S) nata in STATI UNITI D'AMERICA (EE) il 12/03/1935 Diritto di: Usufrutto per 1/120 (deriva dall'atto 2)</p> <p>7. MANCA DI VILLAHERMOSA WILLIAM (CF MNCWLM62S17Z404I) nato in STATI UNITI D'AMERICA (EE) il 17/11/1962 Diritto di: Proprieta' per 1/60 (deriva dall'atto 2) Diritto di: Proprieta' per 14/60 (deriva dall'atto 3)</p> <p>8. MANCA DI VILLAHERMOSA STEFANO (CF MNCSFN09D14H501X)a) nato a ROMA (RM) il 14/04/1909 Diritto di: Proprieta' per 15/60 (deriva dall'atto 4)</p>	5720	
Sarroch (CA)	10	11	Cavidotto Marino	MANCA DI VILLAHERMOSA WILLIAM (CF MNCWLM62S17Z404I) nato in STATI UNITI D'AMERICA (EE) il 17/11/1962	3300	
Sarroch (CA)	10	429	Cavidotto Marino	AZIENDA AGRICOLA DELL'ING. VINCENZO MANCA DI VILLAHERMOSA S.A.S. Sede in SARROCH (CA)	97214	

Sarroch (CA)	10	92	Cavidotto Marino	AZIENDA AGRICOLA DELL'ING. VINCENZO MANCA DI VILLAHERMOSA S.A.S. Sede in SARROCH (CA)	4150	
Sarroch (CA)	10	133	Cavidotto Marino	<p>1. LAVIOSA CATERINA (CF LVSCRN27R52E625U) nata a LIVORNO (LI) il 12/10/1927 Diritto di: Usufruttuario parziale (deriva dall'atto 1)</p> <p>2. MANCA DI VILLAHERMOSA ARMANDO (CF MNCRND51P03H501Q) nato a ROMA (RM) il 03/09/1951 Diritto di: Comproprietario per per 14/60 (deriva dall'atto 1)</p> <p>3. MANCA DI VILLAHERMOSA MARIO FU VINCENZO Diritto di: Proprieta' per 1/60 (deriva dall'atto 1)</p> <p>4. MANCA DI VILLAHERMOSA MICHELE (CF MNMHL55E26H501K)a) nato a ROMA (RM) il 26/05/1955 Diritto di: Comproprietario per per 14/60 (deriva dall'atto 1)</p> <p>5. MANCA DI VILLAHERMOSA PAOLO FU VINCENZO Diritto di: Proprieta' per 1/60 (deriva dall'atto 1)</p> <p>6. MANCA DI VILLAHERMOSA SIMONE (CF MNCSMN60M28E625R) nato a LIVORNO (LI) il 28/08/1960 Diritto di: Proprieta' per 15/60 (deriva dall'atto 1)</p> <p>7. PISA ANNA MARIA MAR MANCA Diritto di: Proprieta' per 14/60 (deriva dall'atto 1)</p> <p>8. MANCA DI VILLAHERMOSA STEFANO (CF MNCSFN09D14H501X)a) nato a ROMA (RM) il 14/04/1909 Diritto di: Proprieta' per 15/60 (deriva dall'atto 2)</p>	3020	
Sarroch (CA)	10	167	Cavidotto Marino	MANCA DI VILLAHERMOSA SIMONE (CF MNCSMN60M28E625R) nato a LIVORNO (LI) il 28/08/1960	4970	
Sarroch (CA)	10	243	SSU	MANCA DI VILLAHERMOSA SIMONE (CF MNCSMN60M28E625R) nato a LIVORNO (LI) il 28/08/1960	184740	184740

Il cavidotto di alta tensione interrato attraverserà strade pubbliche per la maggior parte del percorso; nella tabella seguente, oltre alle particelle accatastate e quindi che necessitano di stipulare una servitù di elettrodotto, sono riportate anche le strade pubbliche sotto le quali passerà il cavo.

La totalità dell'area da asservire per il cavidotto a 150 kV è di circa 2.1777 Ha.

Tabella 3:2: Elenco particelle cavidotto AT

Comune	Foglio	Particella	Uso	Proprietario	Area visura [Ha]	Area da asservire [Ha]
Sarroch (CA)	10	167	Cavidotto AT	MANCA DI VILLAHERMOSA SIMONE	4970	
Capoterra (CA)	34	589	Cavidotto AT	1. LAVIOSA CATERINA (CF LVSCRN27R52E625U) nata a LIVORNO (LI) il 12/10/1927 Diritto di: Proprieta' per 2/10 (deriva dall'atto 1) 2. MANCA ARMANDO (CF MNCRND51P03H501Q) nato a ROMA (RM) il 03/09/1951 Diritto di: Proprieta' per 1/10 (deriva dall'atto 1) 3. MANCA DI VALLERMOSA VINCENZO FU STEFANO Diritto di: Usufrutto per 5/10 (deriva dall'atto 1) 4. MANCA DI VILLAHERMOSA SIMONE (CF MNCSMN60M28E625R) nato a LIVORNO (LI) il 28/08/1960 Diritto di: Proprieta' per 2/10 (deriva dall'atto 1) 5. MANCA FRANCHETTI CATERINA DI VINCENZO Diritto di: Comproprietario per per 4/10 (deriva dall'atto 1) 6. MANCA FRANCHETTI STEFANO DI VINCENZO Diritto di: Comproprietario per per 4/10 (deriva dall'atto 1) 7. MANCA MICHELE nato il 26/05/1955 Diritto di: Proprieta' per 1/10 (deriva dall'atto 1) 8. PISA ANNA MARIA DI LUDOVICO ARMANDO MAR MANCA Diritto di: Proprieta' per 2/10 (deriva dall'atto 1)	780	
Capoterra (CA)	34	1014	Cavidotto AT	1. MANCA DI VILLAHERMOSA ARMANDO (CF MNCRND51P03H501Q) nato a ROMA (RM) il	380	

Comune	Foglio	Particella	Uso	Proprietario	Area visura [Ha]	Area da asservire [Ha]
				03/09/1951 Diritto di: Comproprietario (deriva dall'atto 1) 2. MANCA DI VILLAHERMOSA MICHELE (CF MNCMHL54E26H501J) nato a ROMA (RM) il 26/05/1954 Diritto di: Comproprietario (deriva dall'atto 1)		
Capoterra (CA)	34	1013	Cavidotto AT	1. MANCA DI VILLAHERMOSA ARMANDO (CF MNCRND51P03H501Q) nato a ROMA (RM) il 03/09/1951 Diritto di: Comproprietario (deriva dall'atto 1) 2. MANCA DI VILLAHERMOSA MICHELE (CF MNCMHL54E26H501J) nato a ROMA (RM) il 26/05/1954 Diritto di: Comproprietario (deriva dall'atto 1)	1020	
Capoterra (CA)	34	1243	Cavidotto AT	1. CONSORZIO INDUSTRIALE PROVINCIALE DI CAGLIARI (CF 00144980927) Sede in CAGLIARI (CA) Diritto di: Proprieta' per 1/1 (deriva dall'atto 1)	4660	
Capoterra (CA)	34	1240	Cavidotto AT	1. CONSORZIO INDUSTRIALE PROVINCIALE DI CAGLIARI (CF 00144980927) Sede in CAGLIARI (CA) Diritto di: Proprieta' per 1/1 (deriva dall'atto 2)	11015	
Capoterra (CA)	34	1731	Cavidotto AT	1. CARDIA CECILIA (CF CRDCCL46S62B675R) nata a CAPOTERRA (CA) il 22/11/1946 Diritto di: Proprieta' per 1/4 (deriva dall'atto 1) 2. CARDIA LORENZINA (CF CRDLNZ48M50B675G) nata a CAPOTERRA (CA) il 10/08/1948 Diritto di: Proprieta' per 1/4 (deriva dall'atto 1) 3. CARDIA MARIA (CF CRDMRA36L46B675R) nata a CAPOTERRA (CA) il	8722	

Comune	Foglio	Particella	Uso	Proprietario	Area visura [Ha]	Area da asservire [Ha]
				06/07/1936 Diritto di: Proprieta' per 1/4 (deriva dall'atto 1) 4. CARDIA PAOLINO (CF CRDPLN53D29B675N) nato a CAPOTERRA (CA) il 29/04/1953 Diritto di: Proprieta' per 1/4 (deriva dall'atto 1)		
Capoterra (CA)	34	1732	Cavidotto AT	DEMANIO DELLO STATO - RAMO STRADE (CF 06340981007) Sede in ROMA (RM) Diritto di: Proprieta' per 1/1 (deriva dall'atto 1)	2698	
Capoterra (CA)	34	1751	Cavidotto AT	DEMANIO DELLO STATO - RAMO STRADE (CF 06340981007) Sede in ROMA (RM) Diritto di: Proprieta' per 1/1 (deriva dall'atto 1)	1368	
Capoterra (CA)	34	1748	Cavidotto AT	DEMANIO DELLO STATO - RAMO STRADE (CF 06340981007) Sede in ROMA (RM) Diritto di: Proprieta' per 1/1 (deriva dall'atto 1)	3195	
Capoterra (CA)	34	1736	Cavidotto AT	DEMANIO DELLO STATO - RAMO STRADE (CF 06340981007) Sede in ROMA (RM) Diritto di: Proprieta' per 1/1 (deriva dall'atto 1)	1433	
Capoterra (CA)	34	1745	Cavidotto AT	DEMANIO DELLO STATO - RAMO STRADE (CF 06340981007) Sede in ROMA (RM) Diritto di: Proprieta' per 1/1 (deriva dall'atto 1)	3488	
Capoterra (CA)	34	1739	Cavidotto AT	DEMANIO DELLO STATO - RAMO STRADE (CF 06340981007) Sede in ROMA (RM) Diritto di: Proprieta' per 1/1 (deriva dall'atto 1)	2003	
Capoterra (CA)	34	1742	Cavidotto AT	DEMANIO DELLO STATO - RAMO STRADE (CF 06340981007) Sede in ROMA (RM) Diritto di: Proprieta' per 1/1 (deriva dall'atto 1)	692	

Comune	Foglio	Particella	Uso	Proprietario	Area visura [Ha]	Area da asservire [Ha]
Capoterra (CA)	34	1800	Cavidotto AT	DEMANIO DELLO STATO - RAMO STRADE (CF 06340981007) Sede in ROMA (RM) Diritto di: Proprieta' per 1/1 (deriva dall'atto 1)	20091	
Capoterra (CA)	34	1812	Cavidotto AT	DEMANIO DELLO STATO - RAMO STRADE (CF 06340981007) Sede in ROMA (RM) Diritto di: Proprieta' per 1/1 (deriva dall'atto 1)	5020	
Capoterra (CA)	34	1823	Cavidotto AT	DEMANIO DELLO STATO - RAMO STRADE (CF 06340981007) Sede in ROMA (RM) Diritto di: Proprieta' per 1/1 (deriva dall'atto 1)	11593	
Capoterra (CA)	34	1830	Cavidotto AT	DEMANIO DELLO STATO - RAMO STRADE (CF 06340981007) Sede in ROMA (RM) Diritto di: Proprieta' per 1/1 (deriva dall'atto 1)	3521	
Capoterra (CA)	34	1828	Cavidotto AT	DEMANIO DELLO STATO - RAMO STRADE (CF 06340981007) Sede in ROMA (RM) Diritto di: Proprieta' per 1/1 (deriva dall'atto 1)	1100	
Capoterra (CA)	34	1835	Cavidotto AT	DEMANIO DELLO STATO - RAMO STRADE (CF 06340981007) Sede in ROMA (RM) Diritto di: Proprieta' per 1/1 (deriva dall'atto 1)	1582	
Capoterra (CA)	34	1833	Cavidotto AT	DEMANIO DELLO STATO - RAMO STRADE (CF 06340981007) Sede in ROMA (RM) Diritto di: Proprieta' per 1/1 (deriva dall'atto 1)	2051	
Capoterra (CA)	34	1839	Cavidotto AT	DEMANIO DELLO STATO - RAMO STRADE (CF 06340981007) Sede in ROMA (RM) Diritto di: Proprieta' per 1/1 (deriva dall'atto 1)	550	
Capoterra (CA)	34	1889	Cavidotto AT	DEMANIO DELLO STATO - RAMO STRADE (CF 06340981007) Sede in ROMA (RM)	2628	



Comune	Foglio	Particella	Uso	Proprietario	Area visura [Ha]	Area da asservire [Ha]
				Diritto di: Proprieta' per 1/1 (deriva dall'atto 1)		
Capoterra (CA)	34	1894	Cavidotto AT	DEMANIO DELLO STATO - RAMO STRADE (CF 06340981007) Sede in ROMA (RM) Diritto di: Proprieta' per 1/1 (deriva dall'atto 1)	10131	
Capoterra (CA)	34	1876	Cavidotto AT	DEMANIO DELLO STATO - RAMO STRADE (CF 06340981007) Sede in ROMA (RM) Diritto di: Proprieta' per 1/1 (deriva dall'atto 1)	534	
Capoterra (CA)	34	1938	Cavidotto AT	DEMANIO DELLO STATO - RAMO STRADE (CF 06340981007) Sede in ROMA (RM) Diritto di: Proprieta' per 1/1 (deriva dall'atto 1)	2589	
Capoterra (CA)	34	1918	Cavidotto AT	DEMANIO DELLO STATO - RAMO STRADE (CF 06340981007) Sede in ROMA (RM) Diritto di: Proprieta' per 1/1 (deriva dall'atto 1)	3655	
Capoterra (CA)	34	1916	Cavidotto AT	DEMANIO DELLO STATO - RAMO STRADE (CF 06340981007) Sede in ROMA (RM) Diritto di: Proprieta' per 1/1 (deriva dall'atto 1)	3358	
Capoterra (CA)	34	1902	Cavidotto AT	DEMANIO DELLO STATO - RAMO STRADE (CF 06340981007) Sede in ROMA (RM) Diritto di: Proprieta' per 1/1 (deriva dall'atto 1)	3523	
Capoterra (CA)	34	1515	Cavidotto AT	DEMANIO DELLO STATO - RAMO STRADE (CF 06340981007) Sede in ROMA (RM) Diritto di: Proprieta' per 1/1 (deriva dall'atto 1)	2000	
Capoterra (CA)	34	1937	Cavidotto AT	DEMANIO DELLO STATO - RAMO STRADE (CF 06340981007) Sede in ROMA (RM) Diritto di: Proprieta' per 1/1 (deriva dall'atto 1)	1022	
Capoterra (CA)	34	1910	Cavidotto AT	DEMANIO DELLO STATO - RAMO STRADE (CF 06340981007)	2013	

Comune	Foglio	Particella	Uso	Proprietario	Area visura [Ha]	Area da asservire [Ha]
				Sede in ROMA (RM) Diritto di: Proprieta' per 1/1 (deriva dall'atto 1)		
Capoterra (CA)	34	1912	Cavidotto AT	DEMANIO DELLO STATO - RAMO STRADE (CF 06340981007) Sede in ROMA (RM) Diritto di: Proprieta' per 1/1 (deriva dall'atto 1)	2013	
Capoterra (CA)	30	3018	Cavidotto AT	DEMANIO DELLO STATO - RAMO STRADE (CF 06340981007) Sede in ROMA (RM) Diritto di: Proprieta' per 1/1 (deriva dall'atto 1)	708	
Capoterra (CA)	30	3022	Cavidotto AT	DEMANIO DELLO STATO - RAMO STRADE (CF 06340981007) Sede in ROMA (RM) Diritto di: Proprieta' per 1/1 (deriva dall'atto 1)	3533	
Capoterra (CA)	30	2428	Cavidotto AT	DEMANIO DELLO STATO - RAMO STRADE (CF 06340981007) Sede in ROMA (RM) Diritto di: Proprieta' per 1/1 (deriva dall'atto 1)	651	
Capoterra (CA)	30	3030	Cavidotto AT	DEMANIO DELLO STATO - RAMO STRADE (CF 06340981007) Sede in ROMA (RM) Diritto di: Proprieta' per 1/1 (deriva dall'atto 1)	13817	
Capoterra (CA)	30	3261	Cavidotto AT	LE VILLE DEL SOLE SRL (CF 02202370926) Sede in CAGLIARI (CA)	593	
Capoterra (CA)	30	3088	Cavidotto AT	DEMANIO DELLO STATO - RAMO STRADE (CF 06340981007) Sede in ROMA (RM) Diritto di: Proprieta' per 1/1 (deriva dall'atto 1)	4424	
Capoterra (CA)	30	3104	Cavidotto AT	DEMANIO DELLO STATO - RAMO STRADE (CF 06340981007) Sede in ROMA (RM) Diritto di: Proprieta' per 1/1 (deriva dall'atto 1)	1498	
Capoterra (CA)	30	500	Cavidotto AT	DEMANIO DELLO STATO - RAMO STRADE (CF 06340981007) Sede in ROMA (RM)	2770	

Comune	Foglio	Particella	Uso	Proprietario	Area visura [Ha]	Area da asservire [Ha]
				Diritto di: Proprieta' per 1/1 (deriva dall'atto 1)		
Capoterra (CA)	30	3318	Cavidotto AT	DEMANIO DELLO STATO - RAMO STRADE (CF 06340981007) Sede in ROMA (RM) Diritto di: Proprieta' per 1/1 (deriva dall'atto 1)	655	
Capoterra (CA)	30	3326	Cavidotto AT	DEMANIO DELLO STATO - RAMO STRADE (CF 06340981007) Sede in ROMA (RM) Diritto di: Proprieta' per 1/1 (deriva dall'atto 1)	531	
Capoterra (CA)	30	3328	Cavidotto AT	DEMANIO DELLO STATO - RAMO STRADE (CF 06340981007) Sede in ROMA (RM) Diritto di: Proprieta' per 1/1 (deriva dall'atto 1)	468	
Capoterra (CA)	30	3296	Cavidotto AT	DEMANIO DELLO STATO - RAMO STRADE (CF 06340981007) Sede in ROMA (RM) Diritto di: Proprieta' per 1/1 (deriva dall'atto 1)	624	
Capoterra (CA)	30	3109	Cavidotto AT	DEMANIO DELLO STATO - RAMO STRADE (CF 06340981007) Sede in ROMA (RM) Diritto di: Proprieta' per 1/1 (deriva dall'atto 1)	286	
Capoterra (CA)	30	3116	Cavidotto AT	DEMANIO DELLO STATO - RAMO STRADE (CF 06340981007) Sede in ROMA (RM) Diritto di: Proprieta' per 1/1 (deriva dall'atto 1)	412	
Capoterra (CA)	30	3121	Cavidotto AT	DEMANIO DELLO STATO - RAMO STRADE (CF 06340981007) Sede in ROMA (RM) Diritto di: Proprieta' per 1/1 (deriva dall'atto 1)	455	
Capoterra (CA)	30	3124	Cavidotto AT	DEMANIO DELLO STATO - RAMO STRADE (CF 06340981007) Sede in ROMA (RM) Diritto di: Proprieta' per 1/1 (deriva dall'atto 1)	946	
Capoterra (CA)	30	3129	Cavidotto AT	DEMANIO DELLO STATO - RAMO STRADE (CF 06340981007)	985	

Comune	Foglio	Particella	Uso	Proprietario	Area visura [Ha]	Area da asservire [Ha]
				Sede in ROMA (RM) Diritto di: Proprieta' per 1/1 (deriva dall'atto 1)		
Capoterra (CA)	30	3133	Cavidotto AT	DEMANIO DELLO STATO - RAMO STRADE (CF 06340981007) Sede in ROMA (RM) Diritto di: Proprieta' per 1/1 (deriva dall'atto 1)	995	
Capoterra (CA)	30	3111	Cavidotto AT	DEMANIO DELLO STATO - RAMO STRADE (CF 06340981007) Sede in ROMA (RM) Diritto di: Proprieta' per 1/1 (deriva dall'atto 1)	1952	
Capoterra (CA)	30	3367	Cavidotto AT	DEMANIO DELLO STATO - RAMO STRADE (CF 06340981007) Sede in ROMA (RM) Diritto di: Proprieta' per 1/1 (deriva dall'atto 1)	1878	
Capoterra (CA)	30	3365	Cavidotto AT	DEMANIO DELLO STATO - RAMO STRADE (CF 06340981007) Sede in ROMA (RM) Diritto di: Proprieta' per 1/1 (deriva dall'atto 1)	702	
Capoterra (CA)	30	3068	Cavidotto AT	DEMANIO DELLO STATO - RAMO STRADE (CF 06340981007) Sede in ROMA (RM) Diritto di: Proprieta' per 1/1 (deriva dall'atto 1)	1333	
Capoterra (CA)	30	3064	Cavidotto AT	DEMANIO DELLO STATO - RAMO STRADE (CF 06340981007) Sede in ROMA (RM) Diritto di: Proprieta' per 1/1 (deriva dall'atto 1)	1218	
Capoterra (CA)	30	3057	Cavidotto AT	DEMANIO DELLO STATO - RAMO STRADE (CF 06340981007) Sede in ROMA (RM) Diritto di: Proprieta' per 1/1 (deriva dall'atto 1)	4624	
Capoterra (CA)	30	3080	Cavidotto AT	DEMANIO DELLO STATO - RAMO STRADE (CF 06340981007) Sede in ROMA (RM) Diritto di: Proprieta' per 1/1 (deriva dall'atto 1)	3404	

Comune	Foglio	Particella	Uso	Proprietario	Area visura [Ha]	Area da asservire [Ha]
Capoterra (CA)	30	3216	Cavidotto AT	DEMANIO DELLO STATO - RAMO STRADE (CF 06340981007) Sede in ROMA (RM) Diritto di: Proprieta' per 1/1 (deriva dall'atto 1)	3335	
Capoterra (CA)	30	3199	Cavidotto AT	DEMANIO DELLO STATO - RAMO STRADE (CF 06340981007) Sede in ROMA (RM) Diritto di: Proprieta' per 1/1 (deriva dall'atto 1)	272	
Capoterra (CA)	30	3197	Cavidotto AT	DEMANIO DELLO STATO - RAMO STRADE (CF 06340981007) Sede in ROMA (RM) Diritto di: Proprieta' per 1/1 (deriva dall'atto 1)	286	
Capoterra (CA)	30	3195	Cavidotto AT	DEMANIO DELLO STATO - RAMO STRADE (CF 06340981007) Sede in ROMA (RM) Diritto di: Proprieta' per 1/1 (deriva dall'atto 1)	353	
Capoterra (CA)	30	3228	Cavidotto AT	DEMANIO DELLO STATO - RAMO STRADE (CF 06340981007) Sede in ROMA (RM) Diritto di: Proprieta' per 1/1 (deriva dall'atto 1)	673	
Capoterra (CA)	30	3210	Cavidotto AT	DEMANIO DELLO STATO - RAMO STRADE (CF 06340981007) Sede in ROMA (RM) Diritto di: Proprieta' per 1/1 (deriva dall'atto 1)	673	
Capoterra (CA)	30	3225	Cavidotto AT	DEMANIO DELLO STATO - RAMO STRADE (CF 06340981007) Sede in ROMA (RM) Diritto di: Proprieta' per 1/1 (deriva dall'atto 1)	670	
Capoterra (CA)	30	3201	Cavidotto AT	DEMANIO DELLO STATO - RAMO STRADE (CF 06340981007) Sede in ROMA (RM) Diritto di: Proprieta' per 1/1 (deriva dall'atto 1)	2790	
Capoterra (CA)	30	3213	Cavidotto AT	DEMANIO DELLO STATO - RAMO STRADE (CF 06340981007) Sede in ROMA (RM)	828	

Comune	Foglio	Particella	Uso	Proprietario	Area visura [Ha]	Area da asservire [Ha]
				Diritto di: Proprieta' per 1/1 (deriva dall'atto 1)		
Capoterra (CA)	30	3041	Cavidotto AT	DEMANIO DELLO STATO - RAMO STRADE (CF 06340981007) Sede in ROMA (RM) Diritto di: Proprieta' per 1/1 (deriva dall'atto 1)	214	
Capoterra (CA)	30	3038	Cavidotto AT	DEMANIO DELLO STATO - RAMO STRADE (CF 06340981007) Sede in ROMA (RM) Diritto di: Proprieta' per 1/1 (deriva dall'atto 1)	4496	
Capoterra (CA)	30	3055	Cavidotto AT	DEMANIO DELLO STATO - RAMO STRADE (CF 06340981007) Sede in ROMA (RM) Diritto di: Proprieta' per 1/1 (deriva dall'atto 1)	243	
Capoterra (CA)	23	1376	Cavidotto AT	DEMANIO DELLO STATO - RAMO STRADE (CF 06340981007) Sede in ROMA (RM) Diritto di: Proprieta' per 1/1 (deriva dall'atto 1)	407	
Capoterra (CA)	23	1372	Cavidotto AT	DEMANIO DELLO STATO - RAMO STRADE (CF 06340981007) Sede in ROMA (RM) Diritto di: Proprieta' per 1/1 (deriva dall'atto 1)	204	
Capoterra (CA)	23	1362	Cavidotto AT	DEMANIO DELLO STATO - RAMO STRADE (CF 06340981007) Sede in ROMA (RM) Diritto di: Proprieta' per 1/1 (deriva dall'atto 1)	6696	
Capoterra (CA)	23	1368	Cavidotto AT	DEMANIO DELLO STATO - RAMO STRADE (CF 06340981007) Sede in ROMA (RM) Diritto di: Proprieta' per 1/1 (deriva dall'atto 1)	235	
Capoterra (CA)	23	1382	Cavidotto AT	DEMANIO DELLO STATO - RAMO STRADE (CF 06340981007) Sede in ROMA (RM) Diritto di: Proprieta' per 1/1 (deriva dall'atto 1)	3389	
Capoterra (CA)	23	1360	Cavidotto AT	DEMANIO DELLO STATO - RAMO STRADE (CF 06340981007)	1211	

Comune	Foglio	Particella	Uso	Proprietario	Area visura [Ha]	Area da asservire [Ha]
				Sede in ROMA (RM) Diritto di: Proprieta' per 1/1 (deriva dall'atto 1)		
Capoterra (CA)	23	1357	Cavidotto AT	DEMANIO DELLO STATO - RAMO STRADE (CF 06340981007) Sede in ROMA (RM) Diritto di: Proprieta' per 1/1 (deriva dall'atto 1)	4511	
Capoterra (CA)	23	1379	Cavidotto AT	DEMANIO DELLO STATO - RAMO STRADE (CF 06340981007) Sede in ROMA (RM) Diritto di: Proprieta' per 1/1 (deriva dall'atto 1)	2676	
Capoterra (CA)	23	1503	Cavidotto AT	DEMANIO DELLO STATO - RAMO STRADE (CF 06340981007) Sede in ROMA (RM) Diritto di: Proprieta' per 1/1 (deriva dall'atto 1)	2802	
Capoterra (CA)	23	1536	Cavidotto AT	DEMANIO DELLO STATO - RAMO STRADE (CF 06340981007) Sede in ROMA (RM) Diritto di: Proprieta' per 1/1 (deriva dall'atto 1)	1756	
Capoterra (CA)	23	1478	Cavidotto AT	DEMANIO DELLO STATO - RAMO STRADE (CF 06340981007) Sede in ROMA (RM) Diritto di: Proprieta' per 1/1 (deriva dall'atto 1)	10673	
Capoterra (CA)	23	1436	Cavidotto AT	DEMANIO DELLO STATO - RAMO STRADE (CF 06340981007) Sede in ROMA (RM) Diritto di: Proprieta' per 1/1 (deriva dall'atto 1)	765	
Capoterra (CA)	23	1196	Cavidotto AT	COMUNE DI CAPOTERRA (CF 80018070922) Sede in CAPOTERRA (CA)	236	
Capoterra (CA)	23	1446	Cavidotto AT	DEMANIO DELLO STATO - RAMO STRADE (CF 06340981007) Sede in ROMA (RM) Diritto di: Proprieta' per 1/1 (deriva dall'atto 1)	819	
Capoterra (CA)	23	1452	Cavidotto AT	DEMANIO DELLO STATO - RAMO STRADE (CF 06340981007) Sede in ROMA (RM)	480	

Comune	Foglio	Particella	Uso	Proprietario	Area visura [Ha]	Area da asservire [Ha]
				Diritto di: Proprieta' per 1/1 (deriva dall'atto 1)		
Capoterra (CA)	23	1454	Cavidotto AT	DEMANIO DELLO STATO - RAMO STRADE (CF 06340981007) Sede in ROMA (RM) Diritto di: Proprieta' per 1/1 (deriva dall'atto 1)	953	
Capoterra (CA)	23	1438	Cavidotto AT	DEMANIO DELLO STATO - RAMO STRADE (CF 06340981007) Sede in ROMA (RM) Diritto di: Proprieta' per 1/1 (deriva dall'atto 1)	603	
Capoterra (CA)	23	1441	Cavidotto AT	DEMANIO DELLO STATO - RAMO STRADE (CF 06340981007) Sede in ROMA (RM) Diritto di: Proprieta' per 1/1 (deriva dall'atto 1)	731	
Capoterra (CA)	23	1416	Cavidotto AT	DEMANIO DELLO STATO - RAMO STRADE (CF 06340981007) Sede in ROMA (RM) Diritto di: Proprieta' per 1/1 (deriva dall'atto 1)	2864	
Capoterra (CA)	24	473	Cavidotto AT	DEMANIO DELLO STATO - RAMO STRADE (CF 06340981007) Sede in ROMA (RM) Diritto di: Proprieta' per 1/1 (deriva dall'atto 1)	3668	
Capoterra (CA)	24	47	Cavidotto AT	PORCU ERMINIO (CF PRCRMN12L06B675A) nato a CAPOTERRA (CA) il 06/07/1912	2105	
Capoterra (CA)	24	469	Cavidotto AT	DEMANIO DELLO STATO - RAMO STRADE (CF 06340981007) Sede in ROMA (RM) Diritto di: Proprieta' per 1/1 (deriva dall'atto 1)	194	
Capoterra (CA)	24	477	Cavidotto AT	DEMANIO DELLO STATO - RAMO STRADE (CF 06340981007) Sede in ROMA (RM) Diritto di: Proprieta' per 1/1 (deriva dall'atto 1)	1144	
Capoterra (CA)	24	475	Cavidotto AT	DEMANIO DELLO STATO - RAMO STRADE (CF 06340981007) Sede in ROMA (RM)	1353	



Comune	Foglio	Particella	Uso	Proprietario	Area visura [Ha]	Area da asservire [Ha]
				Diritto di: Proprieta' per 1/1 (deriva dall'atto 1)		
Capoterra (CA)	24	467	Cavidotto AT	DEMANIO DELLO STATO - RAMO STRADE (CF 06340981007) Sede in ROMA (RM) Diritto di: Proprieta' per 1/1 (deriva dall'atto 1)	1268	
Località Su Caroppu						
Località Is Piscinas						
Capoterra (CA)	13	560	Cavidotto AT	DEMANIO DELLA REGIONE AUTONOMA DELLA SARDEGNA (CF 80002870923) Sede in CAGLIARI (CA)	10310	
Capoterra (CA)	13	554	Cavidotto AT	DEMANIO REGIONALE (CF 80002870923) Sede in CAGLIARI (CA)	4570	
Capoterra (CA)	13	380	Cavidotto AT	DEMANIO PUBBLICO DELLO STATO (CF 97905300854)a Sede in ROMA (RM)	480	
Località Tanca Manna						
Capoterra (CA)	13	348	Cavidotto AT	DEMANIO PUBBLICO DELLO STATO (CF 97905300854)a Sede in ROMA (RM)	80	
Capoterra (CA)	14	157	Cavidotto AT	1. UTZERI ANNA MARIA (CF TZRNM54L62I402T) nata a SAN VITO (CA) il 22/07/1954 Diritto di: Proprieta' per 1/14 (deriva dall'atto 1) 2. UTZERI CESARE (CF TZRCSR65T02B675X) nato a CAPOTERRA (CA) il 02/12/1965 Diritto di: Proprieta' per 1/14 (deriva dall'atto 1) 3. UTZERI DANIELE (CF TZRDNL73T30B675Z) nato a CAPOTERRA (CA) il 30/12/1973 Diritto di: Proprieta' per 1/14 (deriva dall'atto 1) 4. UTZERI PIERANGELO (CF TZRPNG51S18I402A) nato a SAN VITO (CA) il 18/11/1951 Diritto di: Proprieta' per 1/14	2158	

Comune	Foglio	Particella	Uso	Proprietario	Area visura [Ha]	Area da asservire [Ha]
				(deriva dall'atto 1) 5. UTZERI RICCARDO (CF TZRRRCR60M11I402M) nato a SAN VITO (CA) il 11/08/1960 Diritto di: Proprieta' per 4/7 (deriva dall'atto 1) 6. UTZERI RITA (CF TZRRTI63B53I402I) nata a SAN VITO (CA) il 13/02/1963 Diritto di: Proprieta' per 1/14 (deriva dall'atto 1) 7. UTZERI VITTORINA (CF TZRVTR56R51I402X) nata a SAN VITO (CA) il 11/10/1956 Diritto di: Proprieta' per 1/14 (deriva dall'atto 1)		
Capoterra (CA)	14	338	Cavidotto AT	1. FARRIGU ELVIRA (CF FRGLVR41R66B675C) nata a CAPOTERRA (CA) il 26/10/1941 Diritto di: Proprieta' per 1/3 bene personale (deriva dall'atto 1) 2. MARRAS LORENZO (CF MRRLNZ64D05B675S) nato a CAPOTERRA (CA) il 05/04/1964 Diritto di: Proprieta' per 1/3 bene personale (deriva dall'atto 1) 3. MARRAS SANDRO (CF MRRSDR67L09B354Y) nato a CAGLIARI (CA) il 09/07/1967 Diritto di: Proprieta' per 1/3 bene personale (deriva dall'atto 1)	13912	
Capoterra (CA)	14	159	Cavidotto AT	DEMANIO DELLO STATO (CF 80193210582) Sede in ROMA (RM)	280	
Località Tanca Manna						
Capoterra (CA)	14	118	Cavidotto AT	1. ARRAIS EMILIO (CF RRSML80S04B354P) nato a CAGLIARI (CA) il 04/11/1980 Diritto di: Proprieta' per 1/2 (deriva dall'atto 1) 2. NIEDDU GIUSEPPINA (CF NDDGPP50M57B745M)	9180	

Comune	Foglio	Particella	Uso	Proprietario	Area visura [Ha]	Area da asservire [Ha]
				nata a CARBONIA (CA) il 17/08/1950 Diritto di: Proprieta' per 1/2 (deriva dall'atto 1)		
Località Tanca Sa Turri						
Capoterra (CA)	13	428	Cavidotto AT	DEMANIO PUBBLICO DELLO STATO (CF 97905300854)a Sede in ROMA (RM)	145	
Capoterra (CA)	13	423	Cavidotto AT	DEMANIO PUBBLICO DELLO STATO (CF 97905300854)a Sede in ROMA (RM)	125	
Capoterra (CA)	7	637	Cavidotto AT	1. MEDDA MARCELLA (CF MDDMCL29T58B675O) nata a CAPOTERRA (CA) il 18/12/1929 Diritto di: Proprieta' per 1/2 (deriva dall'atto 1) 2. MEDDA MARIA TERESA (CF MDDMTR40P59B675P) nata a CAPOTERRA (CA) il 19/09/1940 Diritto di: Proprieta' per 1/2 (deriva dall'atto 1)	20059	
Località Tanca Sa Turri						
Capoterra (CA)	2	211	Cavidotto AT	DEMANIO DELLO STATO (CF 97905320582) Sede in ROMA (RM)	2690	
Capoterra (CA)	2	197	Cavidotto AT	DEMANIO DELLO STATO (CF 97905320582) Sede in ROMA (RM)	1020	
Capoterra (CA)	2	193	Cavidotto AT	DEMANIO DELLO STATO (CF 97905320582) Sede in ROMA (RM)	3100	
Località Tanca Sa Turri						
Capoterra (CA)	2	186	Cavidotto AT	DEMANIO DELLO STATO (CF 97905320582) Sede in ROMA (RM)	190	
Capoterra (CA)	2	187	Cavidotto AT	DEMANIO DELLO STATO (CF 97905320582) Sede in ROMA (RM)	200	
Capoterra (CA)	2	185	Cavidotto AT	DEMANIO DELLO STATO (CF 97905320582) Sede in ROMA (RM)	315	
Capoterra (CA)	2	184	Cavidotto AT	DEMANIO DELLO STATO (CF 97905320582) Sede in ROMA (RM)	695	

Comune	Foglio	Particella	Uso	Proprietario	Area visura [Ha]	Area da asservire [Ha]
Assemini (CA)	61	57	Cavidotto AT	CONSORZIO INDUSTRIALE PROVINCIALE DI CAGLIARI (CF 00144980927) Sede in CAGLIARI (CA)	1555	
Assemini (CA)	61	53	Cavidotto AT	DEMANIO DELLO STATO (CF 97905320582) Sede in ROMA (RM)	5760	
Assemini (CA)	61	54	Cavidotto AT	CONSORZIO INDUSTRIALE PROVINCIALE DI CAGLIARI (CF 00144980927) Sede in CAGLIARI (CA)	108900	
Assemini (CA)	61	27	Cavidotto AT	CONSORZIO AREA SVILUPPO INDUSTRIALE DI CAGLIARI SPA Sede in CAGLIARI (CA)	570	
Assemini (CA)	60	415	Cavidotto AT	CONSORZIO AREA SVILUPPO INDUSTRIALE DI CAGLIARI SPA Sede in CAGLIARI (CA)	10437	
Assemini (CA)	60	88	Cavidotto AT	FANCELLO SALVATORE IGNAZIO (CF FNCSVT67P22F979I) nato a NUORO (NU) il 22/09/1967	15035	
Assemini (CA)	60	12	Cavidotto AT	CONSORZIO AREA SVILUPPO INDUSTRIALE DI CAGLIARI SPA Sede in CAGLIARI (CA)	14480	
Assemini (CA)	60	90	Cavidotto AT	CONSORZIO INDUSTRIALE PROVINCIALE DI CAGLIARI (CF 00144980927) Sede in CAGLIARI (CA)	38570	
Assemini (CA)	60	108	Cavidotto AT	CONSORZIO INDUSTRIALE PROVINCIALE DI CAGLIARI (CF 00144980927) Sede in CAGLIARI (CA)	17355	
Assemini (CA)	60	82	Cavidotto AT	CONSORZIO INDUSTRIALE PROVINCIALE DI CAGLIARI (CF 00144980927) Sede in CAGLIARI (CA)	17200	
Assemini (CA)	60	106	Cavidotto AT	CONSORZIO INDUSTRIALE PROVINCIALE DI CAGLIARI (CF 00144980927) Sede in CAGLIARI (CA)	17151	

Comune	Foglio	Particella	Uso	Proprietario	Area visura [Ha]	Area da asservire [Ha]
Assemini (CA)	60	104	Cavidotto AT	CONSORZIO INDUSTRIALE PROVINCIALE DI CAGLIARI (CF 00144980927) Sede in CAGLIARI (CA)	11064	
Assemini (CA)	60	99	Cavidotto AT	CONSORZIO INDUSTRIALE PROVINCIALE DI CAGLIARI (CF 00144980927) Sede in CAGLIARI (CA)	5965	
Assemini (CA)	60	97	Cavidotto AT	FANCELLO SALVATORE IGNAZIO (CF FNC SVT67P22F979I) nato a NUORO (NU) il 22/09/19	7090	
Assemini (CA)	60	95	Cavidotto AT	CONSORZIO INDUSTRIALE PROVINCIALE DI CAGLIARI (CF 00144980927) Sede in CAGLIARI (CA)	8225	
Assemini (CA)	60	93	Cavidotto AT	CONSORZIO INDUSTRIALE PROVINCIALE DI CAGLIARI (CF 00144980927) Sede in CAGLIARI (CA)	8017	
Assemini (CA)	60	101	Cavidotto AT	CONSORZIO INDUSTRIALE PROVINCIALE DI CAGLIARI (CF 00144980927) Sede in CAGLIARI (CA)	17680	
Assemini (CA)	60	92	Cavidotto AT	CONSORZIO INDUSTRIALE PROVINCIALE DI CAGLIARI (CF 00144980927) Sede in CAGLIARI (CA)	31915	
Assemini (CA)	57	67	Cavidotto AT	CONSORZIO INDUSTRIALE PROVINCIALE DI CAGLIARI (CF 00144980927) Sede in CAGLIARI (CA)	310	
Assemini (CA)	57	132	Cavidotto AT	CONSORZIO INDUSTRIALE PROVINCIALE DI CAGLIARI (CF 00144980927) Sede in CAGLIARI (CA)	7880	
Assemini (CA)	57	64	Cavidotto AT	FANCELLO FRANCESCO (CF FNC FNC74R20F979O) nato a NUORO (NU) il 20/10/1974	33560	
Assemini (CA)	57	125	Cavidotto AT	CONSORZIO INDUSTRIALE PROVINCIALE DI CAGLIARI	22290	

Comune	Foglio	Particella	Uso	Proprietario	Area visura [Ha]	Area da asservire [Ha]
				(CF 00144980927) Sede in CAGLIARI (CA)		
Assemini (CA)	57	57	Cavidotto AT	CONSORZIO INDUSTRIALE PROVINCIALE DI CAGLIARI (CF 00144980927) Sede in CAGLIARI (CA)	1935	
Assemini (CA)	57	15	Cavidotto AT	CONSORZIO AREA SVILUPPO INDUSTRIALE DI CAGLIARI SPA Sede in CAGLIARI (CA)	36230	
Assemini (CA)	57	122	Cavidotto AT	CONSORZIO INDUSTRIALE PROVINCIALE DI CAGLIARI (CF 00144980927) Sede in CAGLIARI (CA)	9475	
Assemini (CA)	57	16	Cavidotto AT	CONSORZIO INDUSTRIALE PROVINCIALE DI CAGLIARI (CF 00144980927) Sede in CAGLIARI (CA)	5205	
Assemini (CA)	57	111	Cavidotto AT	CONSORZIO INDUSTRIALE PROVINCIALE DI CAGLIARI (CF 00144980927) Sede in CAGLIARI (CA)	140180	
Assemini (CA)	57	106	Cavidotto AT	CONSORZIO INDUSTRIALE PROVINCIALE DI CAGLIARI (CF 00144980927) Sede in CAGLIARI (CA)	9760	
Assemini (CA)	57	127	Cavidotto AT	FANCELLO SEBASTIANO MASSIMILIANO (CF FNCST72A01F979Y) nato a NUORO (NU) il 01/01/1972	40750	
Assemini (CA)	55	106	Cavidotto AT	CONSORZIO INDUSTRIALE PROVINCIALE DI CAGLIARI (CF 00144980927) Sede in CAGLIARI (CA)	39162	
Assemini (CA)	55	97	Cavidotto AT	CONSORZIO INDUSTRIALE PROVINCIALE DI CAGLIARI (CF 00144980927) Sede in CAGLIARI (CA)	39600	
Assemini (CA)	55	512	Cavidotto AT	CONSORZIO INDUSTRIALE PROVINCIALE DI CAGLIARI	49003	
Assemini (CA)	56	535	Cavidotto AT	ENI REWIND S.P.A	101588	

Comune	Foglio	Particella	Uso	Proprietario	Area visura [Ha]	Area da asservire [Ha]
Assemini (CA)	56	381	Cavidotto AT	ENTE URBANO	1000	
Assemini (CA)	56	450	Cavidotto AT	SOCIETA' CHIMICA ASSEMINI SRL		
Assemini (CA)	56	538	Cavidotto AT	SOCIETA' CHIMICA ASSEMINI SRL		
Assemini (CA)	56	495	Cavidotto AT	ENTE URBANO		
Assemini (CA)	56	532	Cavidotto AT	ING. LUIGI CONTI VECCHI S.P.A		
Assemini (CA)	56	388	Cavidotto AT	ENTE URBANO		

### 3.2 CALCOLO DELLE INDENNITÀ DI ESPROPRIO

I Valori Agricoli Medi (VAM) sono stati introdotti dall'art. 16 della Legge n. 865/1971 essenzialmente per l'utilizzo nell'ambito delle procedure di espropriazione per pubblica utilità delle aree non edificabili di cui al DPR. 327/2001, e in particolare per la determinazione delle indennità aggiuntive di espropriazione previste per i proprietari coltivatori diretti/imprenditori agricoli a titolo professionale e per i fittavoli/coloni dei fondi oggetto di esproprio.

In seguito alla sentenza della Corte Costituzionale n. 181 del 10 giugno 2011, sono stati superati i precedenti criteri di calcolo dell'indennità da esproprio, che prevedevano un particolare regime per i terreni non edificabili. La quantificazione dell'indennità era agganciata al VAM consistente in una serie di tabelle nelle quali venivano riportati i prezzi di massima delle varie tipologie di terreno con determinate caratteristiche. La declaratoria di incostituzionalità parte dall'assunto secondo il quale ogni immobile ha delle peculiarità specifiche e difficilmente inquadrabili in schemi statici, pertanto la quantificazione dell'indennità di esproprio non può basarsi su prezzi medi che finirebbero per non corrispondere agli effettivi valori di mercato.

In ciascuna provincia, i valori agricoli medi sono determinati ogni anno, entro il 31 gennaio, dalla Commissione Provinciale Espropri nell'ambito delle singole regioni agrarie, con riferimento ai valori dei terreni considerati liberi da vincoli di contratti agrari, secondo i tipi di coltura effettivamente praticati, e rilevati nell'anno solare precedente. I valori, espressi in euro per ettaro, vengono pubblicati sui Bollettini Ufficiali Regionali (BUR).

Nel caso di area edificabile, l'indennità di espropriazione è determinata nella misura pari all'importo, diviso per due e ridotto del 40%, della somma del valore venale del bene e del reddito dominicale moltiplicato per il fattore 10.

$$I = \frac{VV + (RD * 10)}{2} * 0.60 * S$$

Dove:

- ✓ I: Indennità
- ✓ VV: Valore Venale
- ✓ RD: Reddito Domenicale
- ✓ S: Superficie

La riduzione del 40% non si applica qualora sia condivisa l'indennità provvisoria. In tal caso, l'indennità di espropriazione è pari a:

$$I = \frac{VV + (RD * 10)}{2} * S$$

**Tabella 3:3: Elenco particelle esproprio**

Comune	Foglio	Particella	Destinazione urbanistica da visura	Area visura [ha]	Area da asservire [ha]	Reddito domenicale [€]	Reddito agrario [€]	Valore Venale [€/ha]	Indennità [€]
Sarroch (CA)	10	243	PASC CESPUG 2	18,4740	18,4740	38.16	2.62	3500	<b>65,659</b>

I valori medi della formula sono ricavati dalla tabella dei valori agricoli medi della Provincia di Cagliari in cui ricade il Comune di Sarroch, ai cui corrisponde il valore di 3500€/ha.

L'indennità di esproprio risulta pari a circa 65,659€.

### 3.3 SERVITÙ

Da un'analisi preliminare, la costruzione del cavidotto interrato attraverserà strade pubbliche e pertanto sarà necessario provvedere ad ottenere le necessarie autorizzazioni/concessioni in sede di progettazione definitiva. Solo per dei tratti di cavidotto, subito dopo lo sbarco e le particelle lungo le strade, si rende necessario provvedere ad una servitù di passaggio.

Diverse strade provinciali e statali ricadono in particelle di proprietà di privati; raccomandiamo di verificare che la visura e la proprietà siano aggiornate.

Di seguito si elencano le particelle interessate:

**Tabella 3:4: Elenco particelle servitù**

Comune	Foglio	Particella	Destinazione urbanistica da visura	Area visura [Ha]	Area da asservire [Ha]
Sarroch (CA)	10	199	INCOLT STER	2298	
Sarroch (CA)	10	386	PASCOLO 2	20977	
Sarroch (CA)	10	13	PASCOLO 1	5720	
Sarroch (CA)	10	11	PASCOLO 1	3300	
Sarroch (CA)	10	429	AGRUMETO U	97214	
Sarroch (CA)	10	92	AGRUMETO U	4150	
Sarroch (CA)	10	133	PASC CESPUG 2	3020	
Sarroch (CA)	10	167	PASC CESPUG 2	4970	
Sarroch (CA)	10	243	PASC CESPUG 2	184740	
Sarroch (CA)	10	167	PASC CESPUG 2	4970	



Comune	Foglio	Particella	Destinazione urbanistica da visura	Area visura [Ha]	Area da asservire [Ha]
Capoterra (CA)	34	589	PASC CESPUG U	780	
Capoterra (CA)	34	1014	PASC CESPUG U	380	
Capoterra (CA)	34	1013	PASC CESPUG U	1020	
Capoterra (CA)	34	1243	PASC CESPUG U	4660	
Capoterra (CA)	34	1240	PASC CESPUG U	11015	
Capoterra (CA)	34	1731	PASC CESPUG U	8722	
Capoterra (CA)	30	3261	PASC CESPUG U	593	
Capoterra (CA)	24	47	SEMINATIVO 3	2105	
Capoterra (CA)	14	157	VIGNETO 1	2158	
Capoterra (CA)	14	338	AGRUMETO U	13912	
Capoterra (CA)	14	118	VIGNETO 1	9180	
Capoterra (CA)	7	637	VIGNETO 1	20059	
Assemmini (CA)	61	57	PASCOLO 3	1555	
Assemmini (CA)	61	54	SEMINATIVO 2 PASCOLO 1	108900	
Assemmini (CA)	61	27	PASC CESPUG 1	570	
Assemmini (CA)	60	415	PASCOLO 2	10437	
Assemmini (CA)	60	88	SEMINATIVO 2 PASC CESPUG 1	15035	
Assemmini (CA)	60	12	PASCOLO 2 PASC CESPUG 1	14480	

Comune	Foglio	Particella	Destinazione urbanistica da visura	Area visura [Ha]	Area da asservire [Ha]
Assemini (CA)	60	90	PASCOLO 2 PASC CESPUG 1	38570	
Assemini (CA)	60	108	PASCOLO 2 PASC CESPUG 1	17355	
Assemini (CA)	60	82	SEMINATIVO 2 PASC CESPUG 1	17200	
Assemini (CA)	60	106	PASCOLO 2 PASC CESPUG 1	17151	
Assemini (CA)	60	104	PASCOLO 2 PASC CESPUG 1	11064	
Assemini (CA)	60	99	SEMINATIVO 2	5965	
Assemini (CA)	60	97	SEMINATIVO 2	7090	
Assemini (CA)	60	95	SEMINATIVO 2 PASC CESPUG 1	8225	
Assemini (CA)	60	93	SEMINATIVO 2 PASC CESPUG 1	8017	
Assemini (CA)	60	101	SEMINATIVO 2 PASC CESPUG 1	17680	
Assemini (CA)	60	92	SEMINATIVO 2 PASC CESPUG 1	31915	
Assemini (CA)	57	67	SEMINATIVO 2 PASC CESPUG 1	310	
Assemini (CA)	57	132	SEMINATIVO 2 PASC ARB U	7880	
Assemini (CA)	57	64	SEMINATIVO 2 PASC CESPUG 1	33560	
Assemini (CA)	57	125	SEMINATIVO 2 PASCOLO 2	22290	
Assemini (CA)	57	57	PASC CESPUG 1	1935	
Assemini (CA)	57	15	SEMINATIVO 2 PASC CESPUG 1	36230	
Assemini (CA)	57	122	SEMINATIVO 2 PASC CESPUG 1	9475	

Comune	Foglio	Particella	Destinazione urbanistica da visura	Area visura [Ha]	Area da asservire [Ha]
Assemini (CA)	57	16	SEMINATIVO 2 PASC CESPUG 1	5205	
Assemini (CA)	57	111	SEMINATIVO 2 PASCOLO 2	140180	
Assemini (CA)	57	106	SEMINATIVO 2 PASCOLO 2	9760	
Assemini (CA)	57	127	SEMINATIVO 2 PASCOLO ARB U	40750	
Assemini (CA)	55	106	SEMINATIVO 4	39162	
Assemini (CA)	55	97	SEMINATIVO 4	39600	
Assemini (CA)	55	512	SEMINATIVO 4	49003	
Assemini (CA)	56	535	SEMINATIVO 4	101588	
Assemini (CA)	56	381	ENTE URBANO	1000	
Assemini (CA)	56	450	SEMINATIVO 4	27288	
Assemini (CA)	56	538	INCOLT STER	1729	
Assemini (CA)	56	495	ENTE URBANO	38607	
Assemini (CA)	56	532	INCOLT STER	36396	
Assemini (CA)	56	388	ENTE URBANO	16082	

Tabella 3:5: Elenco particelle pubbliche/concessione demaniale

Comune	Foglio	Particella	Proprietà	Area visura [Ha]	Area da asservire [Ha]
Capoterra (CA)	34	1732	DEMANIO DELLO STATO - RAMO STRADE (CF 06340981007) Sede in ROMA (RM) Diritto di: Proprietà per 1/1 (deriva dall'atto 1)	PASC CESPUG U	
Capoterra (CA)	34	1751	DEMANIO DELLO STATO - RAMO STRADE (CF 06340981007) Sede in ROMA (RM) Diritto di: Proprietà per 1/1 (deriva dall'atto 1)	BOSCO ALTO U	

Comune	Foglio	Particella	Proprietà	Area visura [Ha]	Area da asservire [Ha]
Capoterra (CA)	34	1748	DEMANIO DELLO STATO - RAMO STRADE (CF 06340981007) Sede in ROMA (RM) Diritto di: Proprieta' per 1/1 (deriva dall'atto 1)	BOSCO ALTO U	
Capoterra (CA)	34	1736	DEMANIO DELLO STATO - RAMO STRADE (CF 06340981007) Sede in ROMA (RM) Diritto di: Proprieta' per 1/1 (deriva dall'atto 1)	PASC CESPUG U	
Capoterra (CA)	34	1745	DEMANIO DELLO STATO - RAMO STRADE (CF 06340981007) Sede in ROMA (RM) Diritto di: Proprieta' per 1/1 (deriva dall'atto 1)	BOSCO ALTO U	
Capoterra (CA)	34	1739	DEMANIO DELLO STATO - RAMO STRADE (CF 06340981007) Sede in ROMA (RM) Diritto di: Proprieta' per 1/1 (deriva dall'atto 1)	BOSCO ALTO U	
Capoterra (CA)	34	1742	DEMANIO DELLO STATO - RAMO STRADE (CF 06340981007) Sede in ROMA (RM) Diritto di: Proprieta' per 1/1 (deriva dall'atto 1)	BOSCO ALTO U	
Capoterra (CA)	34	1800	DEMANIO DELLO STATO - RAMO STRADE (CF 06340981007) Sede in ROMA (RM) Diritto di: Proprieta' per 1/1 (deriva dall'atto 1)	PASC CESPUG U	
Capoterra (CA)	34	1812	DEMANIO DELLO STATO - RAMO STRADE (CF 06340981007) Sede in ROMA (RM) Diritto di: Proprieta' per 1/1 (deriva dall'atto 1)	PASC CESPUG U	
Capoterra (CA)	34	1823	DEMANIO DELLO STATO - RAMO STRADE (CF 06340981007)	MANDORLETO	

Comune	Foglio	Particella	Proprietà	Area visura [Ha]	Area da asservire [Ha]
			Sede in ROMA (RM) Diritto di: Proprieta' per 1/1 (deriva dall'atto 1)		
Capoterra (CA)	34	1830	DEMANIO DELLO STATO - RAMO STRADE (CF 06340981007) Sede in ROMA (RM) Diritto di: Proprieta' per 1/1 (deriva dall'atto 1)	MANDORLETO	
Capoterra (CA)	34	1828	DEMANIO DELLO STATO - RAMO STRADE (CF 06340981007) Sede in ROMA (RM) Diritto di: Proprieta' per 1/1 (deriva dall'atto 1)	MANDORLETO	
Capoterra (CA)	34	1835	DEMANIO DELLO STATO - RAMO STRADE (CF 06340981007) Sede in ROMA (RM) Diritto di: Proprieta' per 1/1 (deriva dall'atto 1)	PASCOLO ARB 1	
Capoterra (CA)	34	1833	DEMANIO DELLO STATO - RAMO STRADE (CF 06340981007) Sede in ROMA (RM) Diritto di: Proprieta' per 1/1 (deriva dall'atto 1)	PASCOLO ARB 1	
Capoterra (CA)	34	1839	DEMANIO DELLO STATO - RAMO STRADE (CF 06340981007) Sede in ROMA (RM) Diritto di: Proprieta' per 1/1 (deriva dall'atto 1)	PASCOLO ARB 1	
Capoterra (CA)	34	1889	DEMANIO DELLO STATO - RAMO STRADE (CF 06340981007) Sede in ROMA (RM) Diritto di: Proprieta' per 1/1 (deriva dall'atto 1)	PASCOLO ARB 1	
Capoterra (CA)	34	1894	DEMANIO DELLO STATO - RAMO STRADE (CF 06340981007) Sede in ROMA (RM) Diritto di: Proprieta' per 1/1 (deriva dall'atto 1)	PASCOLO ARB 1	

Comune	Foglio	Particella	Proprietà	Area visura [Ha]	Area da asservire [Ha]
Capoterra (CA)	34	1876	DEMANIO DELLO STATO - RAMO STRADE (CF 06340981007) Sede in ROMA (RM) Diritto di: Proprieta' per 1/1 (deriva dall'atto 1)	SEMINATIVO 3	
Capoterra (CA)	34	1938	DEMANIO DELLO STATO - RAMO STRADE (CF 06340981007) Sede in ROMA (RM) Diritto di: Proprieta' per 1/1 (deriva dall'atto 1)	PASC CESPUG U	
Capoterra (CA)	34	1918	DEMANIO DELLO STATO - RAMO STRADE (CF 06340981007) Sede in ROMA (RM) Diritto di: Proprieta' per 1/1 (deriva dall'atto 1)	PASC CESPUG U	
Capoterra (CA)	34	1916	DEMANIO DELLO STATO - RAMO STRADE (CF 06340981007) Sede in ROMA (RM) Diritto di: Proprieta' per 1/1 (deriva dall'atto 1)	SEMINATIVO 1	
Capoterra (CA)	34	1902	DEMANIO DELLO STATO - RAMO STRADE (CF 06340981007) Sede in ROMA (RM) Diritto di: Proprieta' per 1/1 (deriva dall'atto 1)	SEMINATIVO 1	
Capoterra (CA)	34	1515	DEMANIO DELLO STATO - RAMO STRADE (CF 06340981007) Sede in ROMA (RM) Diritto di: Proprieta' per 1/1 (deriva dall'atto 1)	PASC CESPUG U	
Capoterra (CA)	34	1937	DEMANIO DELLO STATO - RAMO STRADE (CF 06340981007) Sede in ROMA (RM) Diritto di: Proprieta' per 1/1 (deriva dall'atto 1)	ORTO IRRIG 1	
Capoterra (CA)	34	1910	DEMANIO DELLO STATO - RAMO STRADE (CF 06340981007)	CARRUBETO U	

Comune	Foglio	Particella	Proprietà	Area visura [Ha]	Area da asservire [Ha]
			Sede in ROMA (RM) Diritto di: Proprieta' per 1/1 (deriva dall'atto 1)		
Capoterra (CA)	34	1912	DEMANIO DELLO STATO - RAMO STRADE (CF 06340981007) Sede in ROMA (RM) Diritto di: Proprieta' per 1/1 (deriva dall'atto 1)	CARRUBETO U	
Capoterra (CA)	30	3018	DEMANIO DELLO STATO - RAMO STRADE (CF 06340981007) Sede in ROMA (RM) Diritto di: Proprieta' per 1/1 (deriva dall'atto 1)	PASCOLO ARB 2	
Capoterra (CA)	30	3022	DEMANIO DELLO STATO - RAMO STRADE (CF 06340981007) Sede in ROMA (RM) Diritto di: Proprieta' per 1/1 (deriva dall'atto 1)	PASC CESPUG U	
Capoterra (CA)	30	2428	DEMANIO DELLO STATO - RAMO STRADE (CF 06340981007) Sede in ROMA (RM) Diritto di: Proprieta' per 1/1 (deriva dall'atto 1)	PASC CESPUG U	
Capoterra (CA)	30	3030	DEMANIO DELLO STATO - RAMO STRADE (CF 06340981007) Sede in ROMA (RM) Diritto di: Proprieta' per 1/1 (deriva dall'atto 1)	PASC CESPUG U	
Capoterra (CA)	30	3088	DEMANIO DELLO STATO - RAMO STRADE (CF 06340981007) Sede in ROMA (RM) Diritto di: Proprieta' per 1/1 (deriva dall'atto 1)	PASC CESPUG U	
Capoterra (CA)	30	3104	DEMANIO DELLO STATO - RAMO STRADE (CF 06340981007) Sede in ROMA (RM) Diritto di: Proprieta' per 1/1 (deriva dall'atto 1)	PASC CESPUG U	

Comune	Foglio	Particella	Proprietà	Area visura [Ha]	Area da asservire [Ha]
Capoterra (CA)	30	500	DEMANIO DELLO STATO - RAMO STRADE (CF 06340981007) Sede in ROMA (RM) Diritto di: Proprieta' per 1/1 (deriva dall'atto 1)	SEMINATIVO 3	
Capoterra (CA)	30	3318	DEMANIO DELLO STATO - RAMO STRADE (CF 06340981007) Sede in ROMA (RM) Diritto di: Proprieta' per 1/1 (deriva dall'atto 1)	SEMINATIVO 3	
Capoterra (CA)	30	3326	DEMANIO DELLO STATO - RAMO STRADE (CF 06340981007) Sede in ROMA (RM) Diritto di: Proprieta' per 1/1 (deriva dall'atto 1)	SEMINATIVO 3	
Capoterra (CA)	30	3328	DEMANIO DELLO STATO - RAMO STRADE (CF 06340981007) Sede in ROMA (RM) Diritto di: Proprieta' per 1/1 (deriva dall'atto 1)	SEMINATIVO 3	
Capoterra (CA)	30	3296	DEMANIO DELLO STATO - RAMO STRADE (CF 06340981007) Sede in ROMA (RM) Diritto di: Proprieta' per 1/1 (deriva dall'atto 1)	SEMINATIVO 3	
Capoterra (CA)	30	3109	DEMANIO DELLO STATO - RAMO STRADE (CF 06340981007) Sede in ROMA (RM) Diritto di: Proprieta' per 1/1 (deriva dall'atto 1)	SEMINATIVO 3	
Capoterra (CA)	30	3116	DEMANIO DELLO STATO - RAMO STRADE (CF 06340981007) Sede in ROMA (RM) Diritto di: Proprieta' per 1/1 (deriva dall'atto 1)	SEMINATIVO 3	
Capoterra (CA)	30	3121	DEMANIO DELLO STATO - RAMO STRADE (CF 06340981007)	SEMINATIVO 3	



Comune	Foglio	Particella	Proprietà	Area visura [Ha]	Area da asservire [Ha]
			Sede in ROMA (RM) Diritto di: Proprieta' per 1/1 (deriva dall'atto 1)		
Capoterra (CA)	30	3124	DEMANIO DELLO STATO - RAMO STRADE (CF 06340981007) Sede in ROMA (RM) Diritto di: Proprieta' per 1/1 (deriva dall'atto 1)	SEMINATIVO 3	
Capoterra (CA)	30	3129	DEMANIO DELLO STATO - RAMO STRADE (CF 06340981007) Sede in ROMA (RM) Diritto di: Proprieta' per 1/1 (deriva dall'atto 1)	SEMINATIVO 3	
Capoterra (CA)	30	3133	DEMANIO DELLO STATO - RAMO STRADE (CF 06340981007) Sede in ROMA (RM) Diritto di: Proprieta' per 1/1 (deriva dall'atto 1)	SEMINATIVO 3	
Capoterra (CA)	30	3111	DEMANIO DELLO STATO - RAMO STRADE (CF 06340981007) Sede in ROMA (RM) Diritto di: Proprieta' per 1/1 (deriva dall'atto 1)	SEMINATIVO 3	
Capoterra (CA)	30	3367	DEMANIO DELLO STATO - RAMO STRADE (CF 06340981007) Sede in ROMA (RM) Diritto di: Proprieta' per 1/1 (deriva dall'atto 1)	SEMINATIVO 3	
Capoterra (CA)	30	3365	DEMANIO DELLO STATO - RAMO STRADE (CF 06340981007) Sede in ROMA (RM) Diritto di: Proprieta' per 1/1 (deriva dall'atto 1)	SEMINATIVO 3	
Capoterra (CA)	30	3068	DEMANIO DELLO STATO - RAMO STRADE (CF 06340981007) Sede in ROMA (RM) Diritto di: Proprieta' per 1/1 (deriva dall'atto 1)	SEMINATIVO 3	

Comune	Foglio	Particella	Proprietà	Area visura [Ha]	Area da asservire [Ha]
Capoterra (CA)	30	3064	DEMANIO DELLO STATO - RAMO STRADE (CF 06340981007) Sede in ROMA (RM) Diritto di: Proprieta' per 1/1 (deriva dall'atto 1)	VIGNETO 2	
Capoterra (CA)	30	3057	DEMANIO DELLO STATO - RAMO STRADE (CF 06340981007) Sede in ROMA (RM) Diritto di: Proprieta' per 1/1 (deriva dall'atto 1)	VIGNETO 2	
Capoterra (CA)	30	3080	DEMANIO DELLO STATO - RAMO STRADE (CF 06340981007) Sede in ROMA (RM) Diritto di: Proprieta' per 1/1 (deriva dall'atto 1)	SEMINATIVO 3	
Capoterra (CA)	30	3216	DEMANIO DELLO STATO - RAMO STRADE (CF 06340981007) Sede in ROMA (RM) Diritto di: Proprieta' per 1/1 (deriva dall'atto 1)	VIGNETO 2	
Capoterra (CA)	30	3199	DEMANIO DELLO STATO - RAMO STRADE (CF 06340981007) Sede in ROMA (RM) Diritto di: Proprieta' per 1/1 (deriva dall'atto 1)	SEMINATIVO 3	
Capoterra (CA)	30	3197	DEMANIO DELLO STATO - RAMO STRADE (CF 06340981007) Sede in ROMA (RM) Diritto di: Proprieta' per 1/1 (deriva dall'atto 1)	SEMINATIVO 3	
Capoterra (CA)	30	3195	DEMANIO DELLO STATO - RAMO STRADE (CF 06340981007) Sede in ROMA (RM) Diritto di: Proprieta' per 1/1 (deriva dall'atto 1)	SEMINATIVO 3	
Capoterra (CA)	30	3228	DEMANIO DELLO STATO - RAMO STRADE (CF 06340981007)	SEMINATIVO 3	

Comune	Foglio	Particella	Proprietà	Area visura [Ha]	Area da asservire [Ha]
			Sede in ROMA (RM) Diritto di: Proprieta' per 1/1 (deriva dall'atto 1)		
Capoterra (CA)	30	3210	DEMANIO DELLO STATO - RAMO STRADE (CF 06340981007) Sede in ROMA (RM) Diritto di: Proprieta' per 1/1 (deriva dall'atto 1)	SEMINATIVO 3	
Capoterra (CA)	30	3225	DEMANIO DELLO STATO - RAMO STRADE (CF 06340981007) Sede in ROMA (RM) Diritto di: Proprieta' per 1/1 (deriva dall'atto 1)	SEMINATIVO 3	
Capoterra (CA)	30	3201	DEMANIO DELLO STATO - RAMO STRADE (CF 06340981007) Sede in ROMA (RM) Diritto di: Proprieta' per 1/1 (deriva dall'atto 1)	SEMINATIVO 1	
Capoterra (CA)	30	3213	DEMANIO DELLO STATO - RAMO STRADE (CF 06340981007) Sede in ROMA (RM) Diritto di: Proprieta' per 1/1 (deriva dall'atto 1)	PASC CESPUG U	
Capoterra (CA)	30	3041	DEMANIO DELLO STATO - RAMO STRADE (CF 06340981007) Sede in ROMA (RM) Diritto di: Proprieta' per 1/1 (deriva dall'atto 1)	AGRUMETO U	
Capoterra (CA)	30	3038	DEMANIO DELLO STATO - RAMO STRADE (CF 06340981007) Sede in ROMA (RM) Diritto di: Proprieta' per 1/1 (deriva dall'atto 1)	AGRUMETO U	
Capoterra (CA)	30	3055	DEMANIO DELLO STATO - RAMO STRADE (CF 06340981007) Sede in ROMA (RM) Diritto di: Proprieta' per 1/1 (deriva dall'atto 1)	PASC CESPUG U	

Comune	Foglio	Particella	Proprietà	Area visura [Ha]	Area da asservire [Ha]
Capoterra (CA)	23	1376	DEMANIO DELLO STATO - RAMO STRADE (CF 06340981007) Sede in ROMA (RM) Diritto di: Proprieta' per 1/1 (deriva dall'atto 1)	PASC CESPUG U	
Capoterra (CA)	23	1372	DEMANIO DELLO STATO - RAMO STRADE (CF 06340981007) Sede in ROMA (RM) Diritto di: Proprieta' per 1/1 (deriva dall'atto 1)	VIGNETO 3	
Capoterra (CA)	23	1362	DEMANIO DELLO STATO - RAMO STRADE (CF 06340981007) Sede in ROMA (RM) Diritto di: Proprieta' per 1/1 (deriva dall'atto 1)	AGRUMETO U	
Capoterra (CA)	23	1368	DEMANIO DELLO STATO - RAMO STRADE (CF 06340981007) Sede in ROMA (RM) Diritto di: Proprieta' per 1/1 (deriva dall'atto 1)	VIGNETO 3	
Capoterra (CA)	23	1382	DEMANIO DELLO STATO - RAMO STRADE (CF 06340981007) Sede in ROMA (RM) Diritto di: Proprieta' per 1/1 (deriva dall'atto 1)	VIGNETO 2	
Capoterra (CA)	23	1360	DEMANIO DELLO STATO - RAMO STRADE (CF 06340981007) Sede in ROMA (RM) Diritto di: Proprieta' per 1/1 (deriva dall'atto 1)	VIGNETO 2	
Capoterra (CA)	23	1357	DEMANIO DELLO STATO - RAMO STRADE (CF 06340981007) Sede in ROMA (RM) Diritto di: Proprieta' per 1/1 (deriva dall'atto 1)	SEMINATIVO 3	
Capoterra (CA)	23	1379	DEMANIO DELLO STATO - RAMO STRADE (CF 06340981007)	SEMINATIVO 3	

Comune	Foglio	Particella	Proprietà	Area visura [Ha]	Area da asservire [Ha]
			Sede in ROMA (RM) Diritto di: Proprieta' per 1/1 (deriva dall'atto 1)		
Capoterra (CA)	23	1503	DEMANIO DELLO STATO - RAMO STRADE (CF 06340981007) Sede in ROMA (RM) Diritto di: Proprieta' per 1/1 (deriva dall'atto 1)	ULIVETO 1	
Capoterra (CA)	23	1536	DEMANIO DELLO STATO - RAMO STRADE (CF 06340981007) Sede in ROMA (RM) Diritto di: Proprieta' per 1/1 (deriva dall'atto 1)	SEMINATIVO 3	
Capoterra (CA)	23	1478	DEMANIO DELLO STATO - RAMO STRADE (CF 06340981007) Sede in ROMA (RM) Diritto di: Proprieta' per 1/1 (deriva dall'atto 1)	ULIVETO 1	
Capoterra (CA)	23	1436	DEMANIO DELLO STATO - RAMO STRADE (CF 06340981007) Sede in ROMA (RM) Diritto di: Proprieta' per 1/1 (deriva dall'atto 1)	VIGNETO 2	
Capoterra (CA)	23	1196	COMUNE DI CAPOTERRA (CF 80018070922) Sede in CAPOTERRA (CA)	VIGNETO 2	
Capoterra (CA)	23	1446	DEMANIO DELLO STATO - RAMO STRADE (CF 06340981007) Sede in ROMA (RM) Diritto di: Proprieta' per 1/1 (deriva dall'atto 1)	VIGNETO 2	
Capoterra (CA)	23	1452	DEMANIO DELLO STATO - RAMO STRADE (CF 06340981007) Sede in ROMA (RM) Diritto di: Proprieta' per 1/1 (deriva dall'atto 1)	VIGNETO 2	

Comune	Foglio	Particella	Proprietà	Area visura [Ha]	Area da asservire [Ha]
Capoterra (CA)	23	1454	DEMANIO DELLO STATO - RAMO STRADE (CF 06340981007) Sede in ROMA (RM) Diritto di: Proprieta' per 1/1 (deriva dall'atto 1)	VIGNETO 2	
Capoterra (CA)	23	1438	DEMANIO DELLO STATO - RAMO STRADE (CF 06340981007) Sede in ROMA (RM) Diritto di: Proprieta' per 1/1 (deriva dall'atto 1)	VIGNETO 2	
Capoterra (CA)	23	1441	DEMANIO DELLO STATO - RAMO STRADE (CF 06340981007) Sede in ROMA (RM) Diritto di: Proprieta' per 1/1 (deriva dall'atto 1)	VIGNETO 2	
Capoterra (CA)	23	1416	DEMANIO DELLO STATO - RAMO STRADE (CF 06340981007) Sede in ROMA (RM) Diritto di: Proprieta' per 1/1 (deriva dall'atto 1)	SEMINATIVO 3	
Capoterra (CA)	24	473	DEMANIO DELLO STATO - RAMO STRADE (CF 06340981007) Sede in ROMA (RM) Diritto di: Proprieta' per 1/1 (deriva dall'atto 1)	SEMINATIVO 3	
Capoterra (CA)	24	469	DEMANIO DELLO STATO - RAMO STRADE (CF 06340981007) Sede in ROMA (RM) Diritto di: Proprieta' per 1/1 (deriva dall'atto 1)	VIGNETO 2	
Capoterra (CA)	24	477	DEMANIO DELLO STATO - RAMO STRADE (CF 06340981007) Sede in ROMA (RM) Diritto di: Proprieta' per 1/1 (deriva dall'atto 1)	VIGNETO 2	
Capoterra (CA)	24	475	DEMANIO DELLO STATO - RAMO STRADE (CF 06340981007)	VIGNETO 2	

Comune	Foglio	Particella	Proprietà	Area visura [Ha]	Area da asservire [Ha]
			Sede in ROMA (RM) Diritto di: Proprieta' per 1/1 (deriva dall'atto 1)		
Capoterra (CA)	24	467	DEMANIO DELLO STATO - RAMO STRADE (CF 06340981007) Sede in ROMA (RM) Diritto di: Proprieta' per 1/1 (deriva dall'atto 1)	VIGNETO 2	
Capoterra (CA)	13	560	DEMANIO DELLA REGIONE AUTONOMA DELLA SARDEGNA (CF 80002870923) Sede in CAGLIARI (CA)	SEMINATIVO 3	
Capoterra (CA)	13	554	DEMANIO REGIONALE (CF 80002870923) Sede in CAGLIARI (CA)	SEMINATIVO 3	
Capoterra (CA)	13	380	DEMANIO PUBBLICO DELLO STATO (CF 97905300854)a Sede in ROMA (RM)	SEMINATIVO 2	
Capoterra (CA)	13	348	DEMANIO PUBBLICO DELLO STATO (CF 97905300854)a Sede in ROMA (RM)	VIGNETO 1	
Capoterra (CA)	14	159	DEMANIO DELLO STATO (CF 80193210582) Sede in ROMA (RM)	VIGNETO 1	
Capoterra (CA)	13	428	DEMANIO PUBBLICO DELLO STATO (CF 97905300854)a Sede in ROMA (RM)	VIGNETO 1	
Capoterra (CA)	13	423	DEMANIO PUBBLICO DELLO STATO (CF 97905300854)a Sede in ROMA (RM)	VIGNETO 1	
Capoterra (CA)	2	211	DEMANIO DELLO STATO (CF 97905320582) Sede in ROMA (RM)	SEMINATIVO 3	

Comune	Foglio	Particella	Proprietà	Area visura [Ha]	Area da asservire [Ha]
Capoterra (CA)	2	197	DEMANIO DELLO STATO (CF 97905320582) Sede in ROMA (RM)	SEMINATIVO 3	
Capoterra (CA)	2	193	DEMANIO DELLO STATO (CF 97905320582) Sede in ROMA (RM)	SEMINATIVO 3	
Capoterra (CA)	2	186	DEMANIO DELLO STATO (CF 97905320582) Sede in ROMA (RM)	SEMINATIVO 3	
Capoterra (CA)	2	187	DEMANIO DELLO STATO (CF 97905320582) Sede in ROMA (RM)	SEMINATIVO 3	
Capoterra (CA)	2	185	DEMANIO DELLO STATO (CF 97905320582) Sede in ROMA (RM)	SEMINATIVO 3	
Capoterra (CA)	2	184	DEMANIO DELLO STATO (CF 97905320582) Sede in ROMA (RM)	SEMINATIVO 3	
Assemini (CA)	61	53	DEMANIO DELLO STATO (CF 97905320582) Sede in ROMA (RM)	PASCOLO 1	





**RINA Consulting S.p.A.** | Società soggetta a direzione e coordinamento amministrativo e finanziario del socio unico RINA S.p.A.  
Via Cecchi, 6 - 16129 GENOVA | P. +39 010 31961 | [rinaconsulting@rina.org](mailto:rinaconsulting@rina.org) | [www.rina.org](http://www.rina.org)  
C.F./P. IVA/R.I. Genova N. 03476550102 | Cap. Soc. € 20.000.000.00 i.v.